22:57 55%

Tweet

Retwitteado por ti

Pablo Arce Vieira
@PabloArceVieira

Estas fotos las facilito migración, obviamente el actual director Marcel Rivas es el responsable, ha violado el derecho universal de privacidad y los protocolos de seguridad en los convenios de misiones diplomáticas.
Genios...la ONU y UE se les vienen, desenlace imperdible.

> **Carlos Valverde B.** @CFValverde · 4h
> Más datos

Twittea tu respuesta

Portada

Expulsión de los funcionarios de la Embajada de España, pide Murillo

2019-12-28 | por **Redacción El Día**

19:40 ··· 55%

Tendencias

95,7 mil Tweets

7 · Tendencias
Mirotic
1.862 Tweets

8 · Tendencias
Arsenal
376 mil Tweets

9 · Tendencias
#HappyVDay
2,07 M Tweets

10 · Tendencias
#YoMigroaMastodon

11 · Tendencias
Delaney
2.776 Tweets

lavanguardia.com
Malcolm Delaney: 'Gracias a mis padres no estoy muerto o en la cárcel'

Incumplir las reglas que prohíben los comportamientos de incitación al odio.

No puedes fomentar la violencia contra otras personas, ni amenazarlas o acosarlas, por motivo de su raza, origen étnico, nacionalidad, orientación sexual, género, identidad de género, afiliación religiosa, edad, discapacidad o enfermedad grave.

Capi
@75pilicapi_

#BoicotTeruel perfecto para bloquear intolerantes, rscist4s, machist4s, fascist4s y PAL3T0S, que sois unos pvt0s palet0s, patriotas de nada. @VoxTeruel @CsTeruel_ @popularesteruel no podéis dar más asc0 ir contra vuestra propia tierra.

Te informamos que si intentas crear cuentas nuevas para evadir una suspensión permanente, también suspenderemos las cuentas nuevas. Si quieres apelar esta medida de suspensión, comunícate con nuestro equipo de soporte.

PLAZA DE ESPAÑA

AMNISTIA TOTAL

LLIBERTAT Pablo Hasél

AMNISTIA TOTAL
LLIBERTAT Pablo Hasél
PROU REPRESSIÓ
ALS QUE LLUITEN
HASEL LLIBERTAT

PABLO HASÉL

LLIBERTAT!

AMNISTIA TOTAL

PROU REPRESSIÓ I ABUSOS POLICIALS

Màxima Solidaritat

DIMECRES 17 FEBRER

19:00H

PLAÇA DE BOUS

ALACANT

PABLO HASEL ATXILOTU DUTE

DONOSTIAN

ASTEARTEA, OTSAILAK 16
19:00
BULEBARREAN

PIZTU DONOSTIA
SOZIALA, ZIBILA ETA POLITIKOA

PABLO HASEL ASKATU

AMNISTIA OSOA

Otsailak 21, Igandea
12:30etan
ARRIAGATIK
MANIFESTAZIOA

BILBO ANTIFAXISTA

PABLO HASEL ASKATU

AMNISTIA OSOA

Otsailak 21, Igandea
12:30etan
ARRIAGATIK
MANIFESTAZIOA

BILBO ANTIFAXISTA

PALESTINA RESISTEIX

- aturem el genocidi - combatem l'imperialisme -

CONCENTRACIÓ A ALACANT - DIMARTS 18 DE MAIG

20H - PLAÇA DE BOUS

MRG

CAMPANYA BDS PAÍS VALENCIÀ

LA NOSTRA RESPOSTA A LA COLONITZACIÓ, L'APARTHEID I L'OCUPACIÓ ISRAELIANA

BOICOT + DESINVERSIONS + SANCIONS

"SOBERANA" y "ABDALA"

vacunas

DE LA REVOLUCIÓN CUBANA

ROMPAMOS EL BLOQUEO

No a la Ley Helms Burton

#NoMásBloqueo

www.cubavsbloqueo.cu

#SOLIDARIDADVSBLOQUEO

SOLIDARIDAD CON CUBA

¡Siempre es 26!

MANIFESTACIÓN

LUNES 26 JULIO 2021 • 20:00H • DE ATOCHA A SOL

¡ya es hora! rompamos el bloqueo contra Cuba

www.rompamoselbloqueo.org

cubainformación.tv

CONVOCAN: • ASOCIACION DE AMISTAD HISPANO-CUBANA "BARTOLOME DE LAS CASAS" • ASOCIACION DE AMISTAD HISPANO -CUBANA "JULIO ANTONIO MELLA" • ASOCIACION DE CULTURA POPULAR "ESTRELLA ROJA" • ASOCIACIÓN DE SOLIDARIDAD Y COOPERACIÓN AL DESARROLLO "ERNESTO GUEVARA" DE TORREJÓN DE ARDOZ • ASOCIACION PABLO DE LA TORRIENTE BRAU • CJC • COLECTIVO 26 DE JULIO • COORDINADORA ESTATAL DE SOLIDARIDAD CON CUBA - MADRID • FRENTE ANTIIMPERIALISTA INTERNACIONALISTA (FAI) • INICIATIVA COMUNISTA • IZQUIERDA CASTELLANA • IZQUIERDA UNIDA • JUVENTUD COMUNISTA DE LOS PUEBLOS DE ESPAÑA (JCPE) • MARX MADERA • PARTIDO COMUNISTA DE ESPAÑA (MARXISTA-LENINISTA)• PARTIDO COMUNISTA DE LOS PUEBLOS DE ESPAÑA (PCPE) • PARTIDO COMUNISTA DE MADRID • PARTIDO DE LOS TRABAJADORES DE ESPAÑA (PTE) • PCTE • PLATAFORMA BOLIVARIANA DE SOLIDARIDAD CON VENEZUELA • RED ROJA • SODEPAZ • UNION DE JUVENTUDES COMUNISTAS DE ESPAÑA • UNION PROLETARIA • YESCA

AMB CUBA "puentes de amor"

malgrat la manipulació dels mitjans capitalistes...

Pinar del Río, Artemisa, Mayabeque, Matanzas, Villa Clara, Cienfuegos, La Habana, C

Sancti Spíritus, Ciego de Ávila, Camagüey, Las Tunas, Holguín, Granma, Santiago de Cu

...Cuba és i serà exemple de dignitat

dissabte 24 Juliol
12 h. p. S.Jaume, Barcelona
ENS TORNEM A CONCENTRAR

DEFENSEM CUBA

CONVOCA

TRENQUEM EL BLOQUEIG

AUDIOCHAT EN LA MANIGUA

BRÚJULA SUR

LIC. GIOVANY PEÑATE

AFGANISTÁN

NUEVOS SUCESOS, VIEJAS LECCIONES

VIERNES 7:00PM

LA MANIGUA

LIC. JULIÁN JIMÉNEZ

en solidaridad con la

АЛЛЕЯ АНГЕЛОВ
памяти погибших детей Донбасса
Алимова Алина 4 года.
Бабенко Артур 15 лет.
Байсин Никита 10 лет.
Байкина Каролина 7 лет.
Билка Орест 16 лет.
Бамедханова Саша 12 лет.
Баранова Дана 8 лет.
Белоцк Карина 9 лет.
Береговая Вика 14 лет.
Бобрышев Артем 5 лет.
Булаев Денис 9 лет.
Булаева София 4 года.
Былых Даниил 15 лет.
Воронин Тимофей 6 лет.
Грозниченко Витя 8 лет.
Дмитриев Сережа 18 лет.
Духненко Владислав 8 лет.
Дядюк Миша 16 лет.
Елисеев Андрей 18 лет.
Ермолов Ваня 6 лет.
Жук Кира 1 год.
Заплава Андрей 9 лет.
Зубенко Лена 9 лет.
Иваленко Алена 5 лет.
Кардаш Надя 1 год.
Кашин Саша 4 года.
Кладько Доминика 7 лет.
Коваленко Кристина 11 лет.
Коваленко Саша 6 лет.
Комарова Настя 17 лет.
Кононлев Кирилл 3 года.
Кононлева Дарья 8 лет.
Кононлева Настя 14 лет.
Костенко Ната[illegible] 17 лет.
Костенко Аня 2 года.
Крапченко Владислав 18 лет.
Кривошея Дима 16 лет.
Крыштопа Костя 9 лет.
Кузнецов Даниил 14 лет.
Кузарчук Вика 3 года.
Лаврешок Даша 3 года.
Логинов Артем 5 лет.
Лупенко Даниил 5 лет.
Мартынюк София 4 года.
Мирошниченко Виктория 7 лет.
Мочалова Катя 11 лет.
Нестерук Ваня 5 лет.
Орехов Женя 9 лет.
Орлов Дима 16 лет.
Пилипская Настя 1 год.
Поляк Дима 7 лет.
Попкова Даша 14 лет.
Русов Никита 12 лет.
Сергиенко Лиза 16 лет.
Сидорюк Кирилл 1 год.
Соколюк Полина 6 лет.
Слободянюк Полина 6 лет.
Смирнов Саша 3 года.
Сорокин Саша 6 лет.
Станцова Полина 7 лет.
Суханов Всеволод 3 года.
Терещенко Даниил 5 лет.
Тук Катя 11 лет.
Хакимов Арсений 5 лет.
Чуков Виталий 17 лет.
Щербаков Владислав 18 лет.

cabinet colleagues on Sunday morning to start sending the military supplies to Ukraine through allies such as the United States and NATO partners in Europe.

A civilian volunteer waits with his gun at a territorial defence unit registration office. GETTY

Speaking after joining Ukrainian-Australians at a church service in Sydney, the Prime Minister also signalled more humanitarian aid after the government spoke to the Ukrainian community about taking refugees who are fleeing the war.

SOLIDARIEDADE
COM OS NOSSOS CAMARADAS PORTUGUESES

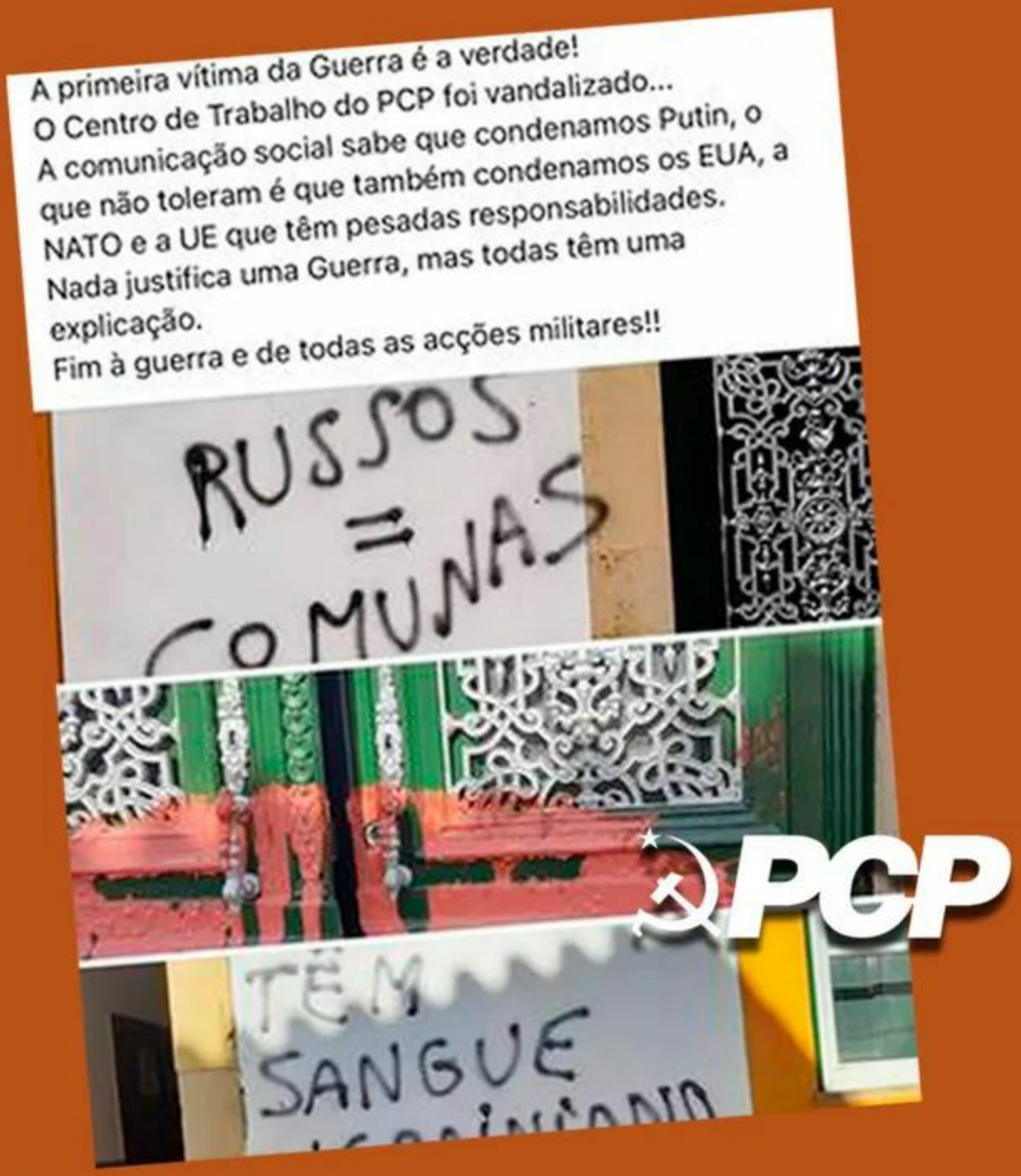

INTER36

18:44 75%

Público

ÚNETE

En directo | Finaliza la negociació...

13:26h

Ucrania confirma que los soldados de la Isla de las Serpientes están vivos: "Estamos muy contentos"

La Fuerza Naval de Ucrania confirma que los soldados la Isla de las Serpientes **están vivos**. "Estamos muy contentos de saber que nuestros hermanos están vivos", han celebrado en un comunicado publicado en redes sociales.

Imagen de la Isla de las Serpientes. — *Shao / WIKIMEDIA COMMONS*

РИА НОВОСТИ

МІНІСТЕРСТВО ОХОРОНИ ЗДОРОВ'Я УКРАЇНИ

вул. М. Грушевського, 7, м. Київ, 01601, тел. (044) 253-61-94, E-mail: moz@moz.gov.ua,
web:http://www.moz.gov.ua, код ЄДРПОУ 00012925

Від _____ 20__ р. № _____ На № _____ від _____ 20__ р.

ДУ «Центр громадського здоров'я МОЗ України»

ДУ «Український науково-дослідний протичумний інститут ім. І.І. Мечнікова МОЗ України»

Обласні, Київський міський центри контролю та профілактики хвороб МОЗ України

Житомирський обласний та на видах транспорту лабораторні центри МОЗ України

Міністерство охорони здоров'я України у зв'язку з введенням з 24 лютого 2022 року воєнного стану в Україні відповідно до Указу Президента України від 24.02.2022 № 64/2022, просить забезпечити екстрене знищення біологічних патогенних агентів, які використовуються для забезпечення системи управління якістю лабораторних досліджень у порядку, що додається.

Додаток: на 2 арк. в 1 прим.

Міністр **Віктор ЛЯШКО**

Ігор Поворозник 096-735-07-28

АСУД "ДОК ПРОФ 3"
Міністерство охорони здоров'я України
№26-04/5362/2-22 від 24.02.2022
КЕП Ляшко Віктор Кирилович
58E2D9E7F900307B040000001D9A2D00CCD29D00

Міністерство охорони здоров'я України
26-04/5362/2-22 від 24.02.2022

РИА НОВОСТИ

Акт знищення біологічних патогенних агентів

Нами, завідувачем мікробіологічною лабораторією Карлівського ВП ДУ «Полтавський ОЦКПХ МОЗ» Кушкою Н.О., лаборантами з бактеріології Бобрицької Л.Д., Шевченко Т.В. у зв'язку з введенням з 24 лютого 2022 року воєнного стану в Україні відповідно до Указу Президента України від 24.02.2022 № 64/2022, у відповідь на лист 04-04/207 від 25.02.2022 проведено екстрене знищення біологічних патогенних агентів, які використовувалися для забезпечення системи управління якістю лабораторних досліджень в кількості 12 культури - 24 ємності шляхом автоклавування 0,2 МПа(2 атм.) протягом 1 години .

Перелік знищених культур:

C.diphtheriae gravis tox –0-1101
C.diphtheriae mitis tox –203 АГ
C.pseudodiphtheriticum 02-92 z (9-61)
C.diphtheriae tox + NCTC 10648
Cdiphtheriae tox –NCTC 10356
C.xerosis NCTC 12078
B.liheniformis «C»
B.stearothermophilis BKM-B-718
S.aureus.subsp.aureus ATCC 25923
E.Coli β
P.aeruginosa ATCC 27853
K.pneumoniae K-56 N 3534/51

Завідувач мікробіологічною лабораторією Карлівського ВП — Надія Кушка

Лаборанти: Любов Бобрицька

Тетяна Шевченко

Завідувач — Петро Василець

Кушка 21455

РИА НОВОСТИ

А К Т

знищення культур

Нами, лікарем – бактеріологом ПархоменкоА.В., лаборантом з бактеріології Скубак В.В. проведене знищення музейних культур, отриманних в бактеріологічній лабораторії ДУ «Харківський ОЦКПХ МОЗ »

Candida albicans №300
Escherichia coli ATCC №25922 (F-50) (референс – штам)
Serratia marcescens № 259
Shigella sonnei б/в III d №151
Shigella flexneri 2a (C) №170
Salmonella гр B Typhimurium б/а №91
Proteus vulgaris №14
Enterobacter aerogenes №190
Starhylococcus aureus ATCC №25923 (F-49) (референс – штам)
Pseudomonas aeruginosa ATCC №27853 (F-51) (референс – штам)
Escherichia coli O 55 №43- 4
Escherichia coli B №15
Proteus mirabilis №25
Klebsiella pneumonia №38
Corynebacterium pseudodiphtheriticum №17
Corynebacterium xerosis NC 12078
Corynebacterium diphtheriae var gravis, tox +, №953
Corynebacterium diphtheriae var.mitis, tox - . №36
Bacillus liheniformis BKM – 1711 D
Bacillus stearothermophilus BKM - 718

Знищення культур (40 штук пробірок) проведене шляхом автоклавування протягом однієї години при 2 АТМ 25.02.2022 р.

Лікар- бактеріолог — Алла ПАРХОМЕНКО

Лаборант з бактеріології — Вікторія СКУБАК

5. Знезараження біологічних патогенних агентів здійснюються шляхом автоклавування з обов'язковим дотриманням відповідних режимів та контролем згідно з вимогами чинних нормативно-правових актів.

6. У разі, коли неможливо застосувати автоклав, знезараження біологічних патогенних агентів проводиться відповідними дезінфекційними засобами або методом кип'ятіння.

7. Результати знезараження вносять до журналу контролю роботи стерилізаторів повітряного, парового (автоклава), форма № 257/о, затверджена наказом Міністерства охорони здоров'я України від 04 січня 2001 року № 1 «Про затвердження форм медичної облікової документації, що використовуються в лабораторіях лікувально-профілактичних закладів» (зі змінами).

8. Утилізацію знезараженого матеріалу проводять відповідно внутрішніх процедур, затверджених в установі.

РИА НОВОСТИ

30 51 22 02 94 0 0 0 0 3

РИА НОВОСТИ

Додаток до листа МОЗ України

ПОРЯДОК

проведения екстреного знищення біологічних патогенних агентів, які використовуються для забезпечення системи управління якістю лабораторних досліджень, у разі виникнення надзвичайних ситуацій військового характеру

1. Цей Порядок визначає механізм проведення екстреного знищення біологічних патогенних агентів, які використовуються для забезпечення системи управління якістю лабораторних досліджень (далі – біологічні патогенні агенти), у разі виникнення надзвичайних ситуацій військового характеру.

2. Для своєчасного вжиття заходів, спрямованих на знищення біологічних патогенних агентів, у разі виникнення надзвичайних ситуацій, керівники центрів контролю та профілактики хвороб, що належать до сфери управління Міністерства охорони здоров'я України, лабораторних центрів, що належать до сфери управління Міністерства охорони здоров'я України, державної установи «Український науково-дослідний протичумний інститут імені І.І. Мечнікова Міністерства охорони здоров'я України» та державної установи «Центр громадського здоров'я Міністерства охорони здоров'я України»:

30 61220 20294 00002

1) затверджують плани екстреного знищення біологічних патогенних агентів на випадок виникнення надзвичайних ситуацій військового характеру;

2) визначають осіб, відповідальних за організацію екстреного знищення біологічних патогенних агентів у разі виникнення надзвичайних ситуацій військового характеру;

3) забезпечують створення резервів витратних засобів для проведення екстреного знищення біологічних патогенних агентів у разі виникнення надзвичайних ситуації військового характеру.

3. Установи, що утримують робочі набори біологічних патогенних агентів для забезпечення системи управління якістю лабораторних досліджень, повинні провести їх екстрене знищення шляхом знезараження (далі — знезараження).

4. Знезараження біологічних патогенних агентів здійснюються визначеними відповідальними особами з вищою або середньою спеціальною освітою, які в установленому порядку зараховані на посаду, пройшли підготовку з питань лабораторної біобезпеки та біозахисту, мають посвідчення про допуск до роботи з автоклавами, мають досвід роботи з біологічними патогенними агентами.

Limitamos de forma temporal algunas de las funciones de tu cuenta

Al Otro Lado de la frontera de Ucrania
@OLMB14

¿Qué ha pasado?
Hemos determinado que has incumplido las Reglas de Twitter, así que hemos limitado temporalmente algunas de las funciones de tu cuenta. En este estado, aún puedes navegar en Twitter, pero estás limitado a solo enviar Mensajes Directos a tus seguidores, excluyendo Tweets, Retweets, enviar Fleets o usar la función Me gusta. Se restablecerán todas las funciones de tu cuenta en:

11 horas y 50 minutos.

Comenzar

@Asbmilitary

Cuenta suspendida

Twitter suspende las cuentas que incumplen las Reglas de Twitter. Más información

El Mundo

3 h ·

#EnVivo ▶️ Rusia bombardea una guardería y otras zonas civiles en Dnipro, en el centro de Ucrania

ELMUNDO.ES

Guerra Ucrania: Rusia bombardea una guardería y otras zonas civiles en Dnipro,...

209 109 comentarios • 49 veces compartido

Me gusta Comentar Compartir

Ana Botín. "Obligo al servicio a venir en bicicleta a trabajar. Son pequeñas cosas que los consumidores podemos hacer"

| CARLOS SEGOVIA | Madrid |
FOTOGRAFÍAS: CARLOS GARCÍA POZO

Ana Botín. "Mi yate sólo lo uso los meses de verano. Son pequeñas cosas que los consumidores podemos hacer"

| CARLOS SEGOVIA | Madrid |
FOTOGRAFÍAS: CARLOS GARCÍA POZO

Ana Botín. "Cojo el Jet privado solamente los días pares. Son pequeñas cosas que los consumidores podemos hacer"

| CARLOS SEGOVIA | Madrid |
FOTOGRAFÍAS: CARLOS GARCÍA POZO

Ana Botín. "A veces le digo a la chacha que lave la ropa en el río. Son pequeñas cosas que los consumidores podemos hacer"

| CARLOS SEGOVIA | Madrid |
FOTOGRAFÍAS: CARLOS GARCÍA POZO

PEACEKEEPER

The New York Times

PRESS

DOB:
10/02/71

EYE: HAZEL HT: 5-6
GENDER: M WT: 140

CLASS:
VIDEO JOURNALIST

Brent Renaud

Senior Producer: Ann Derry Executive Producer: Craig Renaud

THE NEW YORK TIMES
620 8th Ave, NY, NY 10018
T: 6465284242

We the People
Of the United States,
PASSPORT
PASSEPORT
PASAPORTE
USA
UNITED STATES OF AMERICA
P
USA
531258730
RENAUD
BRENT ANTHONY
UNITED STATES OF AMERICA
02 Oct 1971
TENNESSEE, U.S.A.
M
04 Feb 2016
United States
Department of State
03 Feb 2026
SEE PAGE 51
USA
P<USARENAUD<<BRENT<ANTHONY<<<<<<<<<<<<<<<<<<<<
00USA7110025M2602039405765164<489102

ДЛЯ БЕЗОПАСНОСТИ
mo-lna
HARMONIA
ЗОНА
P
RX 350

ПОЖАРНАЯ ОХРАНА

@donbassr
@donbassr
@donbassr

ЗОНА
P
ПОБЕДИЛИ В 1943,
ПОБЕДИМ И СЕЙЧАС!
ДЛЯ
КЛИЕНТОВ
moda
HARMONIA
unicef

Comenzar a usar Fire...

Rusia acusa a Ucrania de lanzar un misil contra Donetsk y Kiev lo niega

El Ministerio de Defensa de Rusia ha afirmado este lunes que 20 civiles han muerto y 28 han resultado heridos después de que un misil ucranio con una carga explotase en la ciudad de Donetsk (este de Ucrania), controlada por los separatistas prorrusos. El Ministerio de Defensa, sin embargo, no ha proporcionado pruebas y Ucrania ha negado haber lanzado el ataque, que supuestamente se ha producido cuando las fuerzas rusas estaban bombardeando la capital ucrania, Kiev, y otras ciudades.

Ucrania ha negado de forma constante las afirmaciones de que intentaría recuperar por la fuerza las ciudades orientales de Donetsk y Lugansk, en el Donbás, bajo el control de las fuerzas respaldadas por Rusia desde 2014.

Preguntado sobre el supuesto ataque ucranio en Donetsk, el portavoz del Kremlin, Dmitri Peskov, ha dicho que era una tragedia. La agencia de noticias estatal rusa RIA Novosti ha publicado fotografías con una marca de agua que se titulan: "Cuartel general de defensa territorial de la República Popular de Donetsk", en las que se muestran cuerpos tirados en el suelo, con milicianos separatistas y un camión de bomberos en el lugar. Un video filmado por un fotógrafo de Reuters en el centro de

eva
www.acquaeva.it

LA STAMPA

MERCOLEDÌ 16 MARZO 2022

QUOTIDIANO FONDATO NEL 1867

1,70 € | ANNO 156 | N.74 | IN ITALIA (PREZZI PROMOZIONALI ED ESTERO IN ULTIMA) | SPEDIZIONE ABB. POSTALE | D.L.353/03 (CONV.IN L.27/02/04) | ART. 1 COMMA 1, DCB-TO | www.lastampa.it

GNN

AVVENTURE IN ALTA QUOTA
DOMANI IL 1° VOLUME
HERVÉ BARMASSE LA MONTAGNA DENTRO

I RUSSI TENGONO IN OSTAGGIO 400 PERSONE ALL'OSPEDALE DI MARIUPOL. NUOVA OFFENSIVA SULLA CAPITALE. ZELENSKY: NON ENTREREMO NELLA NATO, UCCISI ALTRI DUE REPORTER

La carneficina

ANNALISA CUZZOCREA, MONICA PEROSINO, DOMENICO QUIRICO, LETIZIA TORTELLO

I TRAUMI DEI BIMBI IN FUGA A LEOPOLI

FRANCESCA PACI
INVIATA A LEOPOLI

Kiril ha dimenticato il russo e adesso parla solo ucraino. Alisa disegna girasoli. A Leopoli si curano i piccoli traumatizzati. - PAGINA 4

COSÌ KIEV AFFRONTA L'ASSALTO FINALE

FRANCESCO SEMPRINI
INVIATO A KIEV

Kiev sotto bombardamenti incessanti, il sindaco ordina il coprifuoco per 36 ore. E diecimila persone vivono nel metrò. - PAGINE 6-7

L'ANALISI

BIDEN NEL LABIRINTO ORA DEVE FARE DI PIÙ

ALBERTO SIMONI

Questa mattina il presidente ucraino Volodymir Zelensky parlerà dal suo bunker al Congresso di Washington. - PAGINA 20

IL PERSONAGGIO

LA RIVOLTA DI MARINA E LE BUGIE DELLO ZAR

ANNA ZAFESOVA

Quando è apparsa al telegiornale serale principale russo, sembrava impossibile e tanti hanno pensato a un fotomontaggio. - PAGINA 11

GLI SCRITTORI

Scurati: ormai Vladimir si muove come Hitler

Francesco Olivo

Bruckner: Putin invasore no al fascismo di sinistra

Mirella Serri

LA POLEMICA

MA PACE E PACIFISMO SONO COSE DIVERSE

MICHELA MARZANO

«Una cosa che ho capito in guerra è che nell'uomo non c'è granché di umano». A scriverlo è Svetlana Aleksievic. - PAGINA 20

IL DIBATTITO

OSSERVARE LA GUERRA CON IL SENSO DI COLPA

GABRIELE ROMAGNOLI

Albar si muore, questa volta? Come nella canzone di Morandi del 1970 sul Vietnam, esiste in noi un senso di colpa? - PAGINA 20

LA SOLA

BUONGIORNO

Canfora da salotto

MATTIA FELTRI

Nella disputa non sempre emozionante fra – semplifico – putiniani e zelenskiani, e a questa seconda categoria mi iscrivo, ovvero – semplifico ulteriormente, adeguandomi al clima – fra guerrafondai e pacifisti da salotto, di sicuro

facilmente. Si dedicano a Luciano Canfora gli stessi aggettivi dedicati a un Vito Petrocelli, e questo offende chi li pronuncia più di chi li riceve. Confesso: sono innamorato di Canfora. Credo di non condividere una sua sola sillaba e

HELIMONTBLANC
Vi aspettiamo per un volo sopra le vette della Valle d'Aosta

GUERRA EN UCRANIA

Ucrania informa de que no hubo víctimas en el bombardeo a un teatro en Mariupol en el que se refugiaban 1.000 personas

La gente que allí estaba "permanece con vida", aseguró este jueves el parlamentario ucraniano Serhiy Taruta

GUERRA EN UCRANIA

Ucrania informa de que no hubo víctimas en el bombardeo a un teatro en Mariupol en el que se refugiaban 1.000 personas

La gente que allí estaba "permanece con vida", aseguró este jueves el parlamentario ucraniano Serhiy Taruta

13:53 86%

OFENSIVA DE RUSIA EN UCRANIA

Mariupol busca supervivientes en el teatro bombardeado por Rusia en el que se refugiaban "cientos de civiles"

El edificio, reducido a escombros, tenía un refugio subterráneo que ha resistido. En el exterior, con enormes letras, se leía "niños" en ruso para tratar de evitar un ataque

VUSO
СТРАХОВА КОМПАНІЯ
Працюємо на нашому фронті!
БУДУЄМО УКРАЇНУ
ПАМ'ЯТНИКИ

БУДУЄМО
УКРАЇНУ
ПАМ'ЯТНИКИ

In Ukraine, Dnepropetrovsk communist and anti-fascist Alexander Matyushenko was arrested on March 3 and beaten savagely by Security Service of Ukraine (SBU) agents and Azov Battalion fascists. These photos were taken then.

Now Alexander is in a pre-trial detention center. This week he managed to raise funds for a lawyer with the help of international comrades.

Today, these photos and video of the beating were published on the Dnepropetrovsk Nazi's Telegram channel, where they bragged about this torture as "the detention of a Russian agent and saboteur."

In Ukraine, Dnepropetrovsk communist and anti-fascist Alexander Matyushenko was arrested on March 3 and beaten savagely by Security Service of Ukraine (SBU) agents and Azov Battalion fascists. These photos were taken then.

Now Alexander is in a pre-trial detention center. This week he managed to raise funds for a lawyer with the help of international comrades.

Today, these photos and video of the beating were published on the Dnepropetrovsk Nazi's Telegram channel, where they bragged about this torture as "the detention of a Russian agent and saboteur."

ДНЕПР_ОПЕРАТИВНЫЙ
T.ME/DNEPR_OPERATIVE

ТЕРІТОРІАЛЬНА ОБОРОНА
ДНІПРОПЕТРОВСЬКА ОБЛАСТЬ
ДНЕПР ОПЕРАТИВНЫЙ
T.ME/DNEPR_OPERATIVE

14-20
ОФ56

-46°C
71°C
30kg
0.2m³
Guided Missile NLAW
65E01-02
1427-99-309-1220
NEQ: 1
HEAD SHS
BKD
-46°C
71°C
30kg
0.2m³

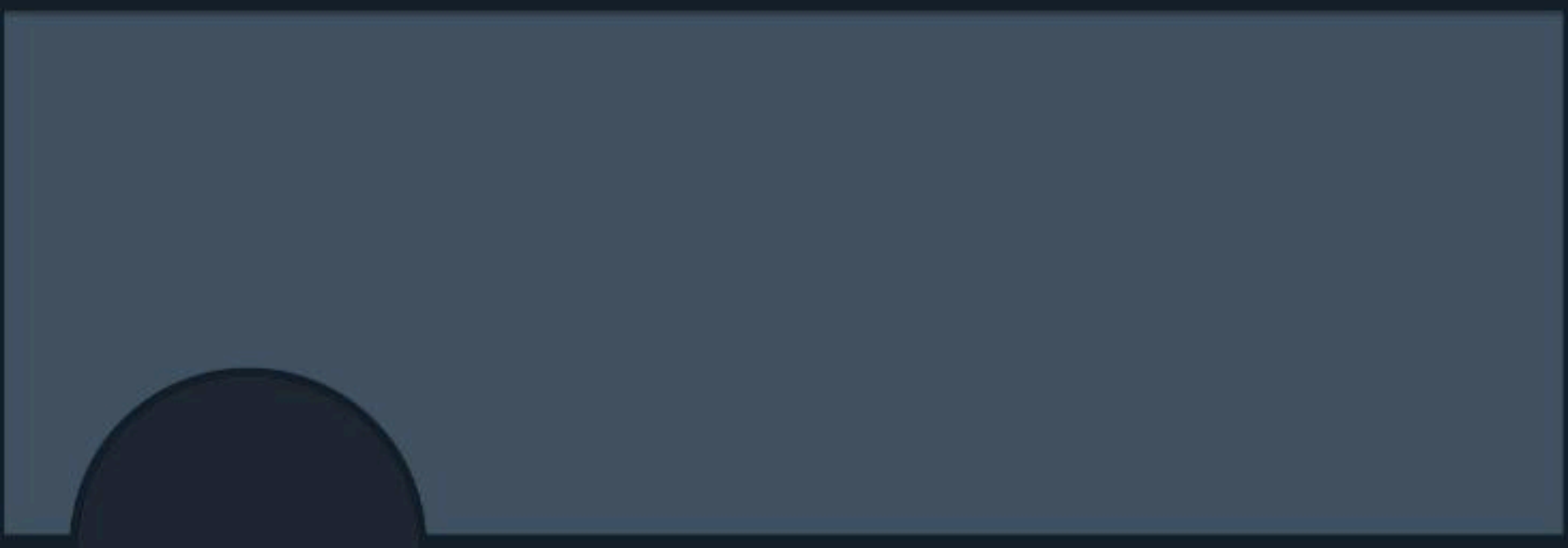

@IrinaMar10

Cuenta suspendida

Twitter suspende las cuentas que incumplen las Reglas de Twitter. Más información

20:52 76%

Buscar en Twitter

Para ti Tendencias COVID-19 Noticia

Tendencias de España

1.793 Tweets

7 · Tenis masculino · Tendencia

Carlos Alcaraz

Tenis
Alcaraz gana la final del Conde de Godó

7.899 Tweets

8 · Política · Tendencia

#presidentielles2022

246 mil Tweets

9 · Tendencias

Sharonne

10 · Tendencias

#yotambiensoyirina

1.603 Tweets

14 1

Editar perfil

LeoMK786

@spain_malik

“La censura es la herramienta de aquellos que necesitan esconder la realidad”

Suspendida

Tu cuenta (@spain_malik) está suspendida en este momento. Para más información, por favor, inicia sesión en twitter.com

Descartar **Ir a twitter.com**

cLyppersen Melder

Geplanter Meldeangriff auf cLyppersen So 20.3.22 ab 12 Uhr MEZ. Danke für eure...

Seelenfrieden 🇸🇾 🇱🇾 🇵🇸 🇸🇴 🇾🇪 🇵🇰 🇦🇷 ...

95 Mitglieder 1 Follower

clyppærz 🇺🇦 🇪🇺 sukabuka

@cLyppersen

Ninguna de las cuentas que sigues sigue a este usuario

No puedes seguir a @cLyppersen ni ver los Tweets de @cLyppersen porque te ha bloqueado. Más información

16:48 74%
mobile.twitter.com
Buscar en Twitter
Iniciar sesión
Regístrate

@OLMB14

Cuenta suspendida

Twitter suspende las cuentas que incumplen las Reglas de Twitter. Más información

@ApoyoDonbas

Cuenta suspendida

Twitter suspende las cuentas que incumplen las Reglas de Twitter. Más información

Alex_mir_doch
@Alex_mir_doch

Heute fünfundzwanzig Strikes 😎
#HetzlichenDank

Traducido del alemán por Google

Veinticinco strikes hoy 😎
#HetzlichenDank

2:09 p.m. · 26 abr. 22 · Twitter for Android

3 Retweets **1** Tweet citado **45** Me gusta

Alex_mir_doch @Alex_mir_doch · 1h
En respuesta a @Alex_mir_doch
#HetzlichenDank pic.twitter.com/

Twittea tu respuesta

@ApoyoDonbas

Cuenta suspendida

Twitter suspende las cuentas que incumplen las Reglas de Twitter. Más información

@Vick_top55

Cuenta suspendida

Twitter suspende las cuentas que incumplen las Reglas de Twitter. Más información

Rusia: Militares ucranianos atacaron por error un mercado y planean hacerlo pasar por un crimen de guerra ruso

Publicado: 27 abr 2022 18:44 GMT

Se están transportados cadáveres de militares muertos vestidos de civiles a este lugar en la República Popular de Lugansk, precisa el Ministerio ruso de Defensa.

2:58 10%

Seguir

Al otro lado de la frontera de Ucrania

@AOLFU10

Información vía Twitter. #ContraLaCensura

t.me/BerdaderaH

205 Siguiendo **57** Seguidores

Seguido por David ⓩ, Francisco José ⛏️🇦🇱, Yurii Kazakov y 7 más

Acerca de | **Tweets** | Tweets y respuestas

Tweet fijado

Al otro lado de la frontera ... · 1h

Compartir en Twitter u otras re… sociales este Telegram no te l… más de un minuto. Ayudarás a q… la gente se pueda seguir informando

Carmen López
+62 más · Salimos A Las Calles 17 ...

ШКІЛЬНИЙ АВТОБУ

[illegible], PW6814217);
McGinn Peter Thomas (07.10.1994, PR7000647);
Moloney Arron John (26.01.1994, PU1694672);
O'Neill Austin (15.04.1999, PH0614212);
Patchell Bailey Reid (28.03.1999, PI5092692);
Smith (08.08.1998, PH7324473);
Smith Robert Charles (06.05.1981, PG1627083);
Yatseno Volodymyr (07.10.1978, PE3113155).

Испания:
Adrover Martinez Angel (17.02.1991, PAJ680094);
Arroba Mordillo Alberto (06.07.1984, AAJ690337);
Facenda Romero Ugaitz (24.02.1995, PAN265517);
Laporta Bravo (01.12.1996, PAL127307);
Lopez Palanca Aitor (21.06.1989, PAN348167);
Murillo Martinez Daniel (21.02.1994, PAN265519);
Sanchez Cobos Pol (05.02.1997, PAN294933).

Италия:
Bombacigno Simone (08.04.1979, YB2614070);
Crobu Riccardo (06.04.1987, YA4082776);
Longo Vito Francesco (17.08.1970, SUNB55925);
Marrazzo Gianluca (03.04.1980, SUNB61753);
Vavassori Ivan Luca (20.04.1992, YB2224952).

Канада:
Albert Aymeric (22.09.1999, 19EK40821);
Alves Luca (19.10.2001, AL734129);
Andrukhiv Zinoviy (03.07.1961, GG913239);
Asura-Taillefer Antoine (11.09.2001, AL793024);
Buranello Patrice (06.01.1997, HM745958);
Can Desy Jordan (16.07.1992, HM348213);
Chenka Vasyl (10.07.1963, AK797107);
Coulter Paul Alan (31.09.1968, AR506421);
Hughes Eric Douglas Paul (12.06.1964, GB442071);
Kershaw Ian Richard (07.04.1980, AC148571);
Khakhula Dmytro Mykhaylovych (18.02.1992, GG920640);
Levey Kristian Timothy (12.12.1977, HD615279);

Google

bombardeo tekstilshchik

Todo | Noticias | Imágenes | Vídeos | Maps | Más | Herramientas

2 resultados (0,16 segundos)

La República EC

Ataque con artillería en Donetsk causa cinco muertes

Ucrania (AP) — Un feroz bombardeo a la ciudad de Donetsk, ... de cinco personas dentro y cerca del hospital en el distrito de Tekstilshchik.

4 feb 2015

Al Manar

Continúan los avances rusos en el Donbás. Ucrania admite ...

Continúa el bombardeo de zonas residenciales en Donetsk. ... El incidente tuvo lugar en el microdistrito de Tekstilshchik.

Hace 1 mes

12:15 58 %
mobile.twitter.com/joanflamenkito5
Profile

AOLFDU
@joanflamenkito5

Account suspended

Twitter suspends accounts that violate the Twitter Rules. Learn more

ДЕТИ,
ПРОСТИТЕ

12:49 100%

AOLFDU @joanflamenkito5 · 17h

¿Un retweet para ayudarme a encontrar a mi gente? Gracias.

171 3.375 3.165

Oliver @OliverK38626332 · 9h

@cLyppersen

1 2

12:49 100%

Buscar en Twitter

Iniciar sesión

Regístrate

clyppærz 🇺🇦 🇪🇺 gorkemkönig 🥒 ...
@cLyppersen

Auch der widerrechtliche Nachfolgeaccount von @OLMB14, @joanflamenkito5 ist soeben gesperrt worden. 🚮 #HetzlichenDank und hasta luego! 👋😎

12:25 p. m. · 29 abr. 2022 · Twitter for Android

19 Me gusta

Editar perfil

Irina M

@IriMar_9

Se unió en abril de 2022

31 Siguiendo **1** Seguidor

Tweets | Tweets y respuestas | Multimedia

Irina M @IriMar_9 · 1min

La presidenta de Moldavia Maia Sandu: "Gazprom quería ganar dinero con nosotros".

Sandu miente y trata de engañar a los ciudadanos de Moldavia. El precio del gas ruso en Moldavia aumentó después de que Sandu y su equipo comenzaran a aplicar una política antirrusa y

Россияне не доверяют YouTube и признают наличие там цензуры

79% Считают, что YouTube ограничивает доступ к контенту для России

69,8% Считают, что эти действия YouTube являются цензурой

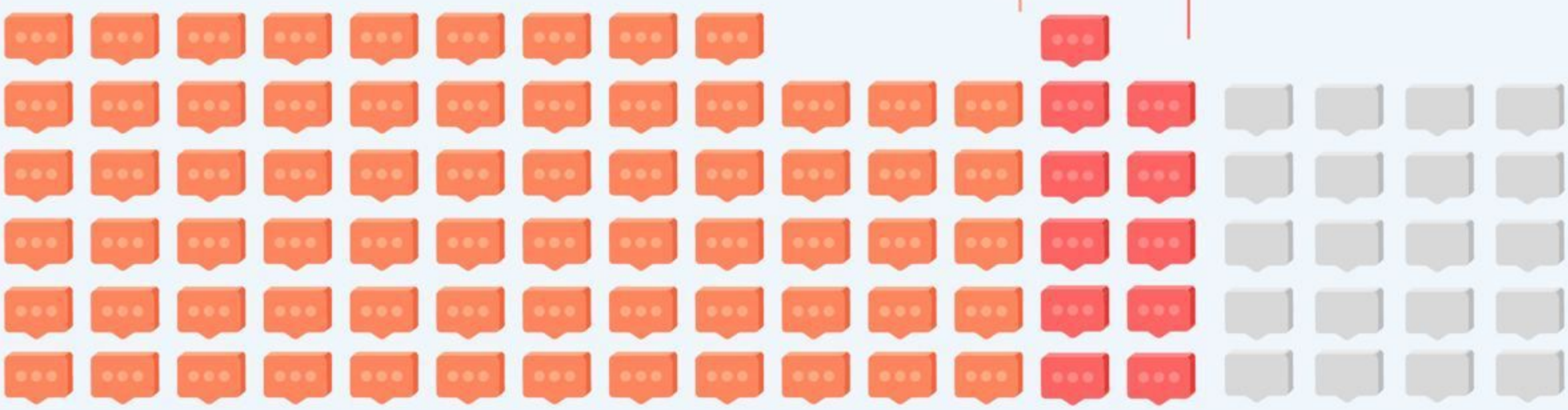

По данным опроса РОЦИТ

AR OPTICS

Bushnell
Bushnell
Bushnell
Bushnell
TRUGLO

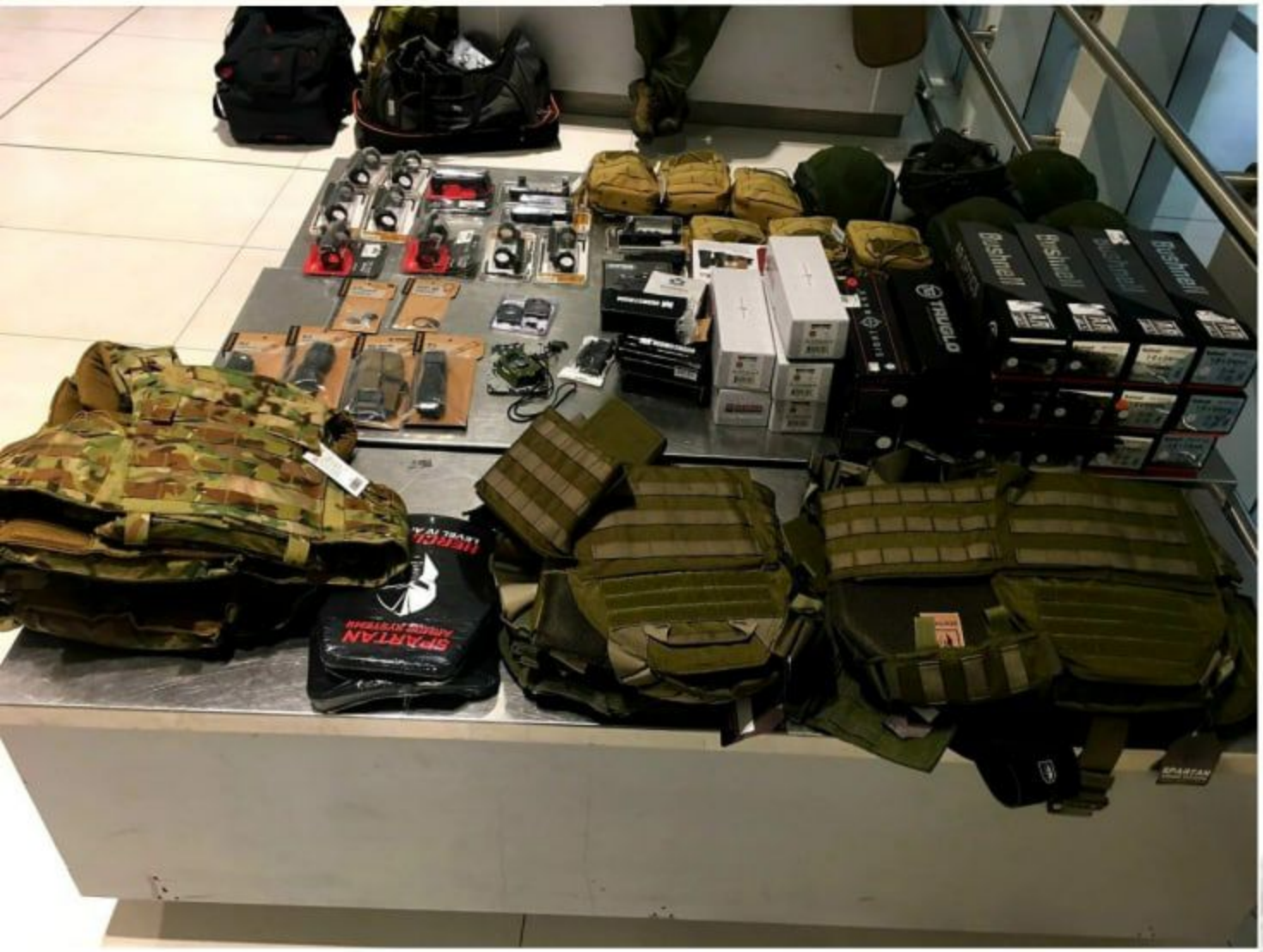
Bushnell
TRUGLO
SPARTAN

Sr. Gobernador retwitteó

Helena Villar
@HelenaVillarRT
Medios afiliados al gobierno, Rusia

PayPal ha bloqueado las cuentas de medios alternativos y periodistas anti imperialistas en Estados Unidos.

> **Caitlin Johnstone** @caitoz · 12h
> PayPal Blocks Multiple Alternative Media Figures Critical Of US Empire Narratives
>
> These include @MnarMuh and @AlanRMacLeod of @MintPressNews, as we...
> Mostrar este hilo

4:10 · 29 abr. 22 · Twitter for iPhone

477 Retweets **17** Tweets citados

502 Me gusta

RUDENKO

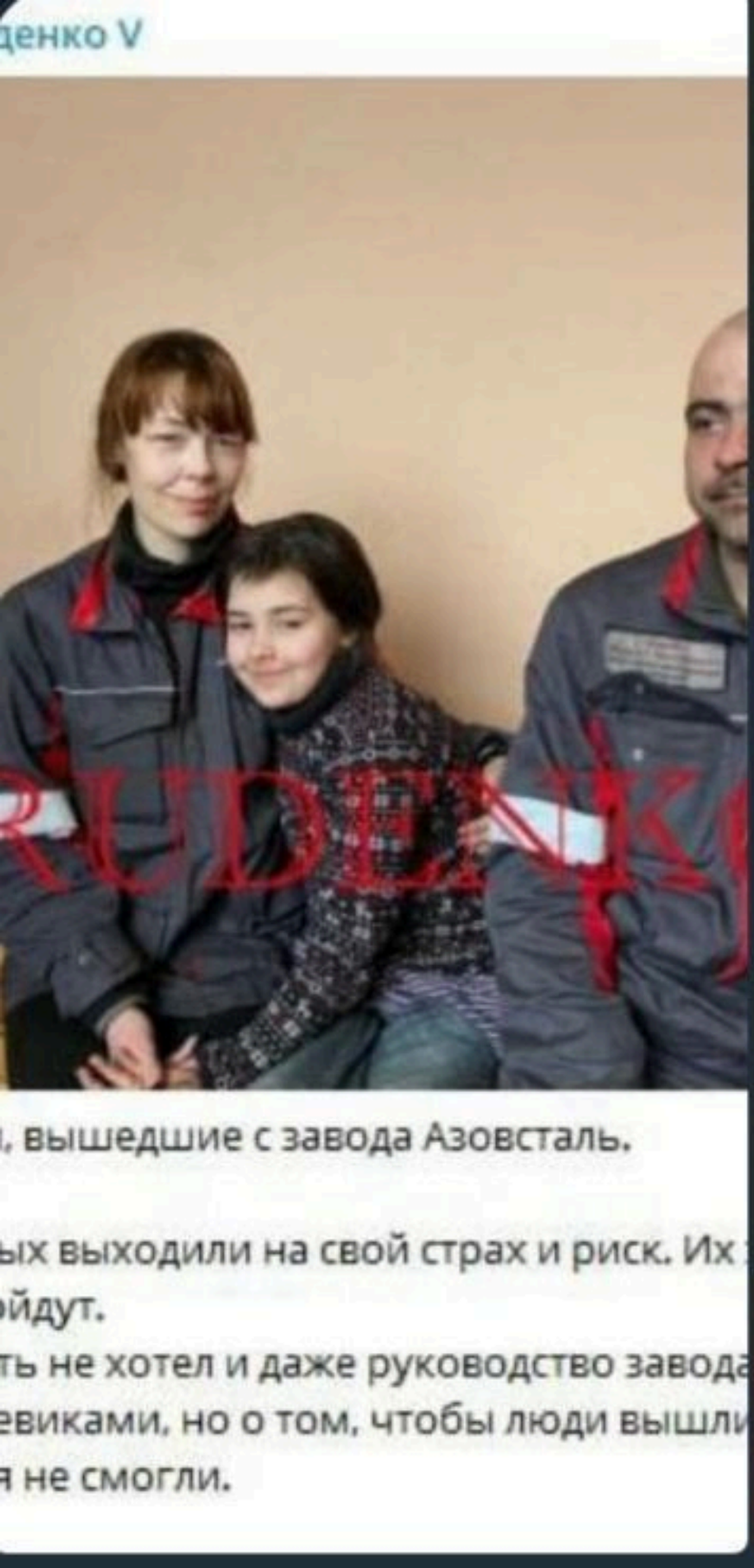

Internet se souvient de tout, et on découvre de drôles de photos sur le profil VK de ce civil évacué d'Azovstal (https://vk.com/id158655807)

26 7 5 3

ПРОФЕССИОНАЛИЗМ
КЛИЕНТООРИЕНТИРОВАННОСТЬ
ЖИЗНЬ, ЗДОРОВЬЕ, ЭКОЛОГИЯ
ЛИДЕРСТВО
КОМАНДНАЯ РАБОТА
МЕТИНВЕСТ
АНАЛИЗ БЕЗОПАСНОСТИ ВЫПОЛНЕНИЯ РАБОТ
AZOV STAL
Jeder das Seine

МЕТИНВЕСТ

12:09 61%

Buscar en Twitter

Iniciar sesión

Regístrate

@PadreEmerito

Cuenta suspendida

Twitter suspende las cuentas que incumplen las Reglas de Twitter. Más información

MUNDO

Rusia avanza más rápido de lo esperado: la defensa de Kramatorsk y el Donbás ucraniano, en peligro

Irina M🇷🇺

71 Tweets

Editar perfil

Irina M🇷🇺

@IriMar_9

За победу!

Se unió en abril de 2022

82 Siguiendo **8.071** Seguidores

"Por la Paz, la solidaridad y la soberanía de los Pueblos"

XXXIV Marcha a Rota
8 de Mayo a las 12:00

Salida Parque Calderón (El Puerto de Santa María)
Llegada a la puerta de la base militar de Rota

OTAN NO
BASES FUERA!

ORGANIZAN:
Nación Andaluza (NA)/ Partido Comunista del Pueblo Andaluz (PCPA)
Sindicato Unitario de Andalucía (SUA)/ Ojos para la Paz/ Arboreá
Coordinadora de Trabajadores de Andalucía (CTA)/
CGT ANDALUCÍA, CEUTA Y MELILLA/ SAT Territorial Cádiz
Plataforma "OTAN NO, BASES FUERA" Almería

REPUBLICA MOLDOVA

Centrul Militar or.Chisinau

Seria OCMR [redacted]

ORDIN DE CHEMARE nr [redacted]

LA EXERCITII SI ANTRENAMENTE DE MOBILIZARE

In baza art.26 din Legea nr.355/2022 privind regimul stării de mobilizare partiala sau totală a fortelor armate și al stării de razboi , domnul [redacted] Victor născut în anul [redacted] 199[redacted] , se să prezinta in data de **48** ore , la **U.M.** [redacted] adresă Centru Militar or. Edineț. Intre orele **9.00 – 20.00**

In caz de neprizintare in termenul și locul menționate in prezentul ordin veți suporta consencințele Condului Penal , art.465 care prevede amenda in suma de **300 000 lei** (**trei sute mii lei**) și **10 (zece**) ani de pușcarie .

In Centru Militar trebue să aveț – **Buletinul , Livret Militar**

PENTRU DOCUMENTE

L.S. _____

Никто
абыт, ничто не забыто...
ЗАЙМ
АВТО
TES

Informativos Telecinco
@informativost5

Rusia bombardea mercados abarrotados de gente en Donetsk: hay cuatro muertos

telecinco.es

Rusia bombardea mercados abarrotados de gente en Donetsk: hay cuatro mue...

Al menos cuatro civiles han perdido la vida este pasado jueves en una serie de explosiones en los mercados y calles de diferentes barrios de la...

1:08 p. m. · 30 abr. 2022 · TweetDeck

That's just Russian propaganda!
Zelenskyy is epic.
Slava Ukraini!
It's Kyiv not Kiev!!
NATO is defensive!
Ukraine is winning
Russian bot!
Sanctions are good, stop sucking Putin's cock
They're not Nazis!!
There's only a couple Nazis.
Go fuck yourself
Putin is worse than Hitler!
What's wrong with child soldiers?
АЗОВ

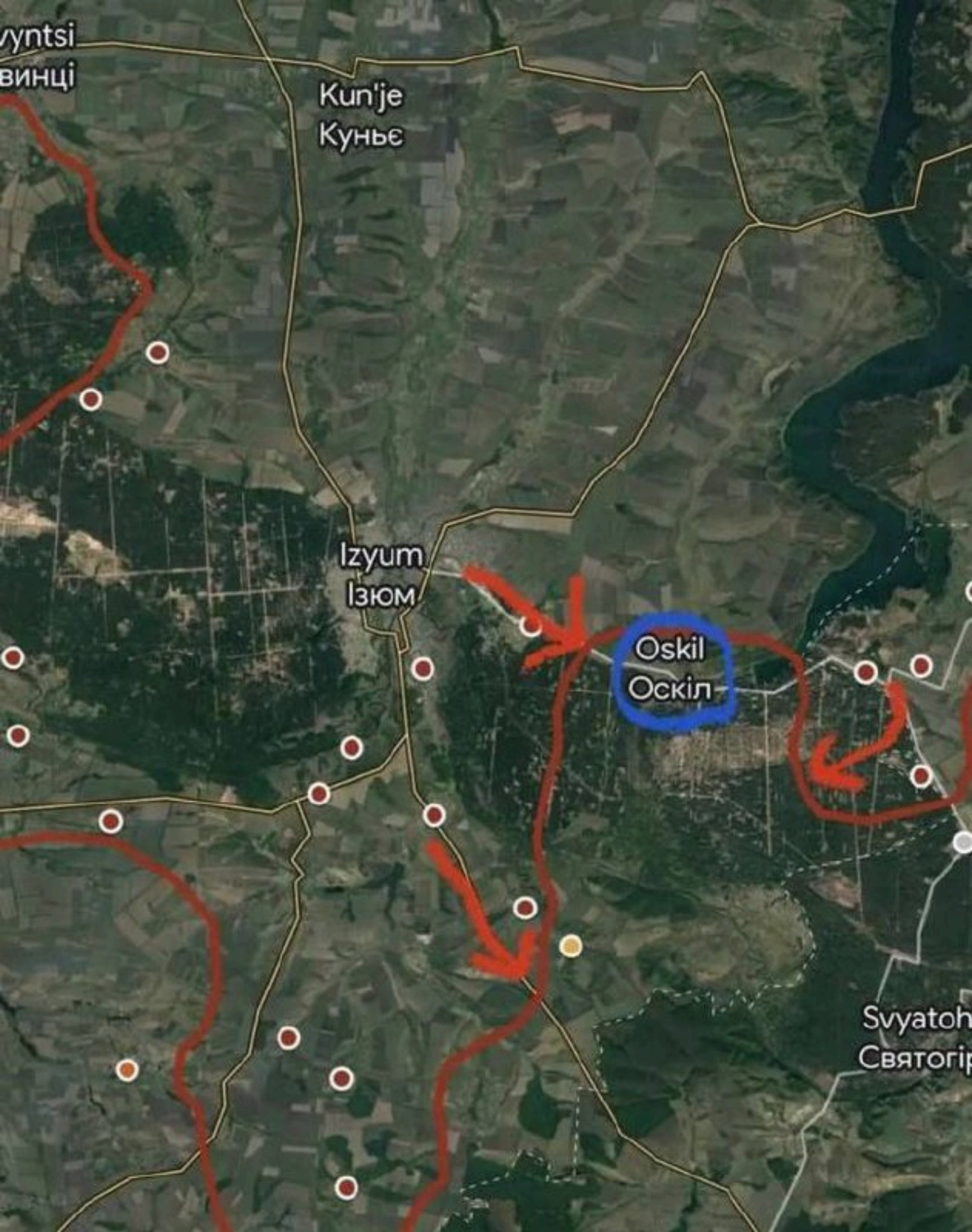
Kun'je
Кунье
Izyum
Ізюм
Oskil
Оскіл

Héctor Alonso @hdelos... · 16h

No entiendo cómo puede haber gente que disfruta viendo cadáveres de soldados mutilados. No quiero a esa gente, a esos psicópatas, en mi TL. Voy a hacer limpieza.

3 14

Héctor Alonso @hdelos... · 16h

Lo lamentable de esto es que, gracias a repetir que los ucranianos TODOS son nazis, los partidarios de Rusia han deshumanizado a todo un país. Son nazis, ucronazis, merecen morir y disfrutamos con su muerte.
Esto ya lo vimos en Ruanda: cucarachas, insectos, ratas.
Qué mierda.

2 1 11

Héctor Alonso @hdelos... · 16h

Y parte, o buena parte de la culpa es de gentuza como ciudad futura, sacedator, el profesor rojo, Helena Villar, Irina el bot y toda la panda de desalmados que les siguen y retuitean.

5

Héctor Alonso @hdelos... · 16h

@BERDADERAH

ОДЕССА

Одесса
2 мая

ОДЕССА

Одесса
2 мая

NO A LA RENOVACIÓN DE LAS BASES MILITARES

CONCENTRACIÓN
FRENTE A LA
EMBAJADA DE EEUU

SÁBADO 7 DE MAYO /// 12H /// CALLE SERRANO 75

ПОБЕДЫ!
ул. К. Маркса
108

СТОП
60

П Р И С Я Г А

Как честный сын моей Родины, вступая я добровольно в ряды Украинской Освободительной Армии я торжественно клянусь, что я честно против большевизма и за честь Украины воевать я буду. Этот бой на стороне Германии с освободительных армий против всеобщего врага ведём.

Верен Адольфу Гитлеру, как вождю и верховному предводителю освободительных армий честность и обязательное подчинение.

Я готов за правду во всякое время мою жизнь отдать.

Volodymyr Omelyan @V_Omelyan · 28 апр.

Це малюнок з України.

Мати обрізала волосся своїй донечці, щоб російські солдати думали, що це хлопчик і не гвалтували її. Багато дітей, зґвалтованих росіянами, не вижили, були вбиті. І хлопчики теж.

Це реальність XXI століття в Європі. Хоча все ще здається жахливим сном.

9:29

Back

Верховна Рада України

349,753 subscribers

Pinned Message

‼️ ‼️ Якщо Ви раптом не підписані на на...

3 2

24.8K 7:00 PM

Forwarded Message

From: Апостроф Київ

Наші ЗСУ найкращі 💪🇺🇦

1K 320 171 118 78

57 23 23 17 8

8

24.8K 7:02 PM

Forwarded Message

From: Телеканал Рада

Juanlu González

LUN. A LAS 9:17

Join

Soldado ucraniano con un manpad derriba a un avión ruso frente a las costas de Odessa... y así lo han sacado en el twitter del parlamento de Ucrania (ver comentario)

Hit! Shooting down MiG-29 Fighter Aircraft - ARMA 3 Milsim

47.700 visualizaciones · hace 11 días

393 | No me gusta | Compartir | Guardar | Denunciar

Several
75.300 suscriptores

SUSCRIBIRME

Comentarios • 7

Телеграм-канал
Харьков Life

MIQUEL RAMOS

ANTIFASCISTAS

Así se combatió a la EXTREMA DERECHA española desde los años 90

GUERRA EN UCRANIA

KYRYLO TIMOSHENKO

SOLDADO UCRANIANO

KYRYLO, SOBRE EL POSIBLE ATAQUE DE UCRANIA A RUSIA: "RUSIA NOS ECHA LA CULPA PERO TODO ES PROPAGANDA"

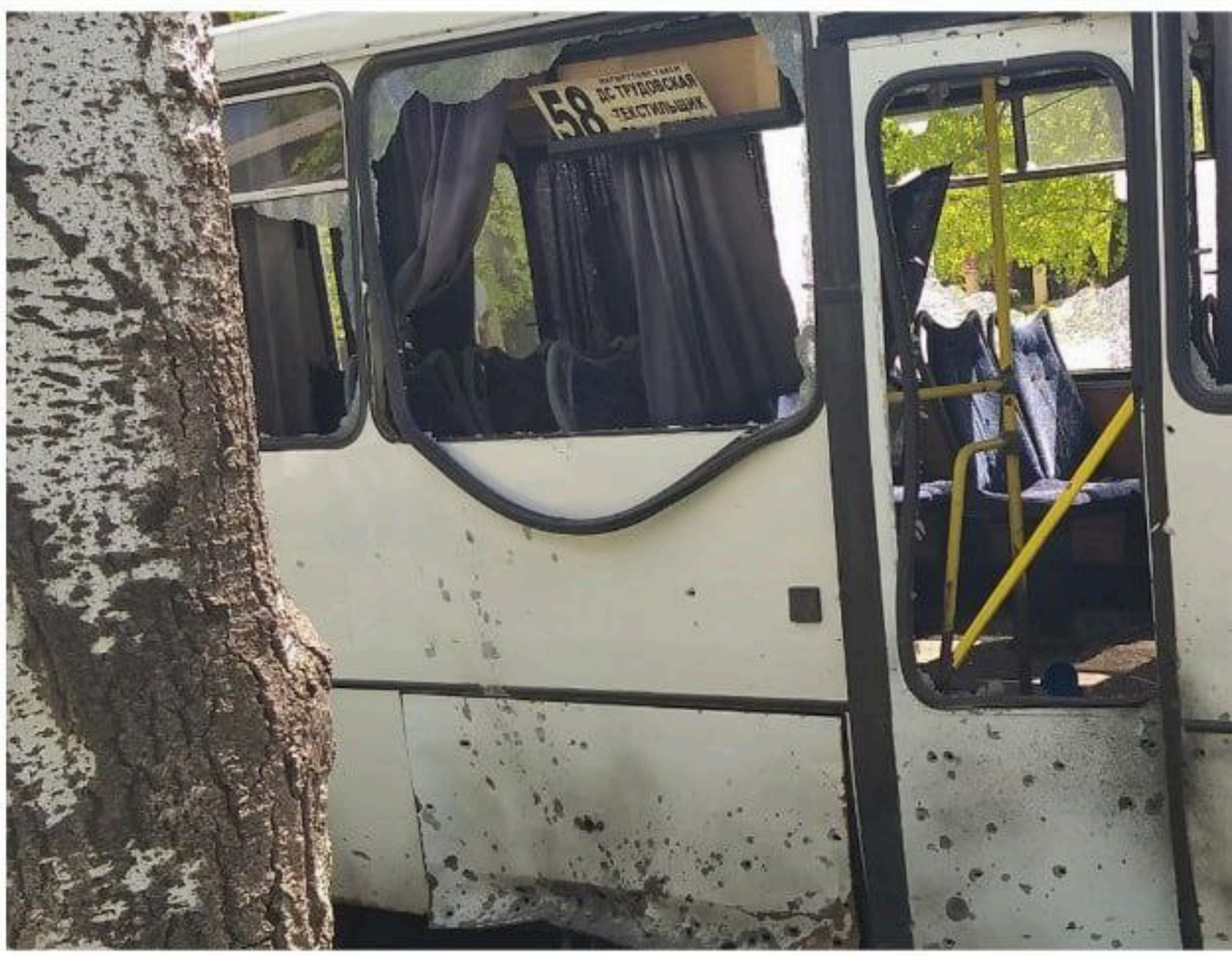
58
ДС-ТРУДОВСКАЯ
ТЕКСТИЛЬЩИК

UCRANIA

PROPAGANDA DE GUERRA

CHARLA - DEBATE

Por JULIÁN JIMÉNEZ,
PROFESOR DE HISTORIA

Sábado, 7 de mayo

19.30h

Ni un Pas Enrere
Asociación Sociocultural
(Alcalde Baeza Santamaría, 8
El Campello)

Organizan:

Assemblea Popular
Riu Sec

Ni un Pas Enrere
Asociación Sociocultural

INSCRIPCIÓN OBLIGATORIA AL WASAP 64690 60 26 (MONTSE)

UCRANIA

PROPAGANDA DE GUERRA

CHARLA - DEBATE

Por JULIÁN JIMÉNEZ,
PROFESOR DE HISTORIA

Sábado, 7 de mayo

19.30h

Ni un Pas Enrere
Asociación Sociocultural
(Alcalde Baeza Santamaría, 8
El Campello)

Organizan:

Assemblea Popular
Riu Sec

Ni un Pas Enrere
Asociación Sociocultural

INSCRIPCIÓN OBLIGATORIA AL WASAP 64690 60 26 (MONTSE)

НЕ
ЖАЛІЙ

ДОНБАС БУДЕ НАШИМ

ВАРТА
КОРОТКО
СЛІПІ «
ла-ла-ло

3

ПОСТРОЕНО В 196 ГОДУ
УНР N 2
ДОНЕЦКОГО ДСК N 1
КОМБИНАТА ДОНЕЦКЖИЛСТРОЙ
ПО ПРОЕКТУ
ДОНЕЦКПРОЕКТТЕЖСТРОЙ

DNRONLINE.SU
ОФИЦИАЛЬНЫЙ САЙТ

DNRONLINE.SU

DNRONLINE.SU
ОФИЦИАЛЬНЫЙ САЙТ

DNRONLINE.SU

DNRONLINE.SU

DNRONLINE
ОФИЦИАЛЬНЫЙ САЙТ

СТАВЛЕННЯ УКРАЇНЦІВ ДО СТЕПАНА БАНДЕРИ

ЧЕРВЕНЬ 2012

22%

58%

74%

КВІТЕНЬ 2022

14%

#BYKVU

*ЗА ДАНИМИ СОЦІОЛОГІЧНОЇ ГРУПИ РЕЙТИНГ

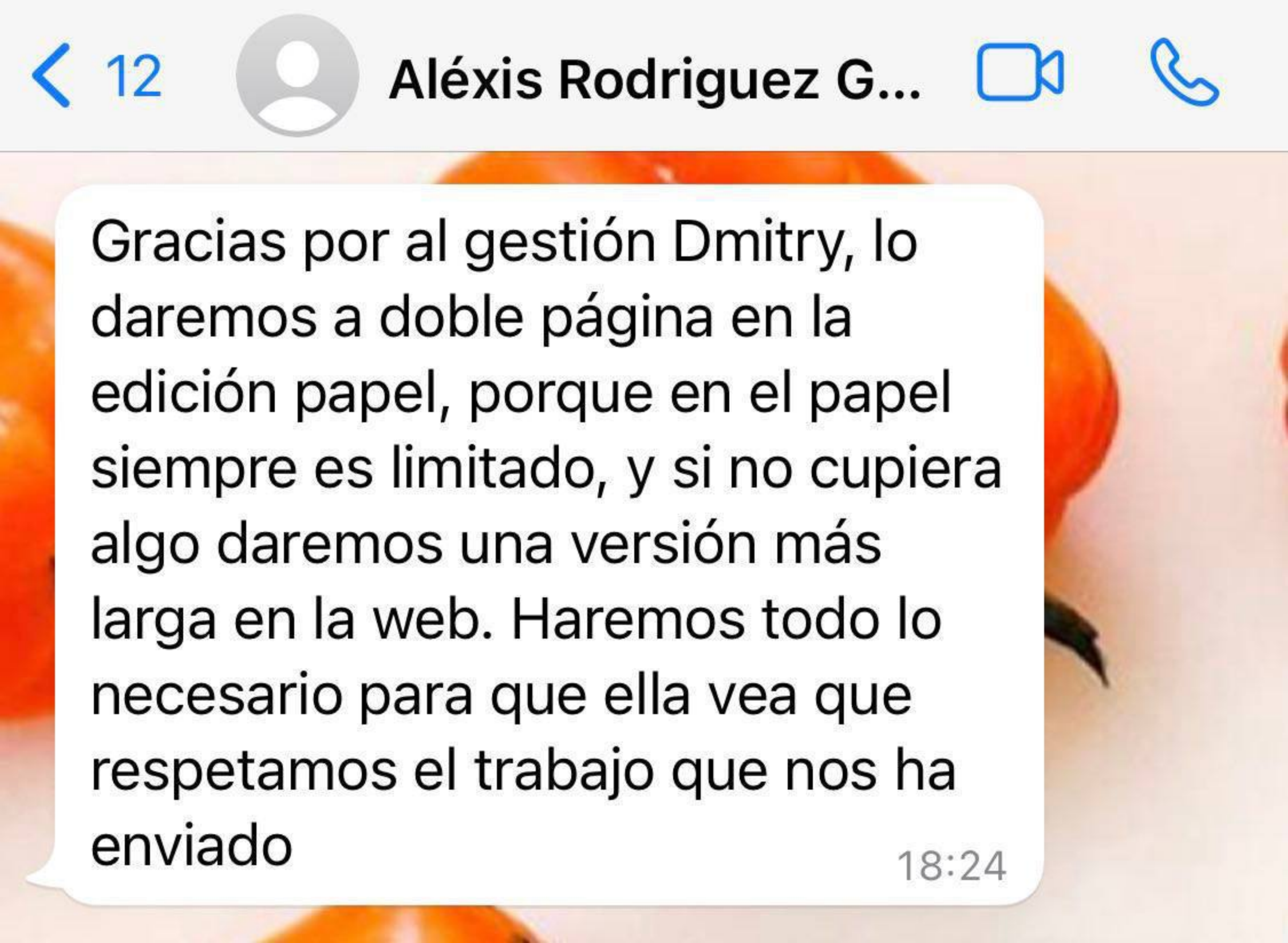
12
Aléxis Rodriguez G...
Gracias por al gestión Dmitry, lo daremos a doble página en la edición papel, porque en el papel siempre es limitado, y si no cupiera algo daremos una versión más larga en la web. Haremos todo lo necesario para que ella vea que respetamos el trabajo que nos ha enviado
18:24

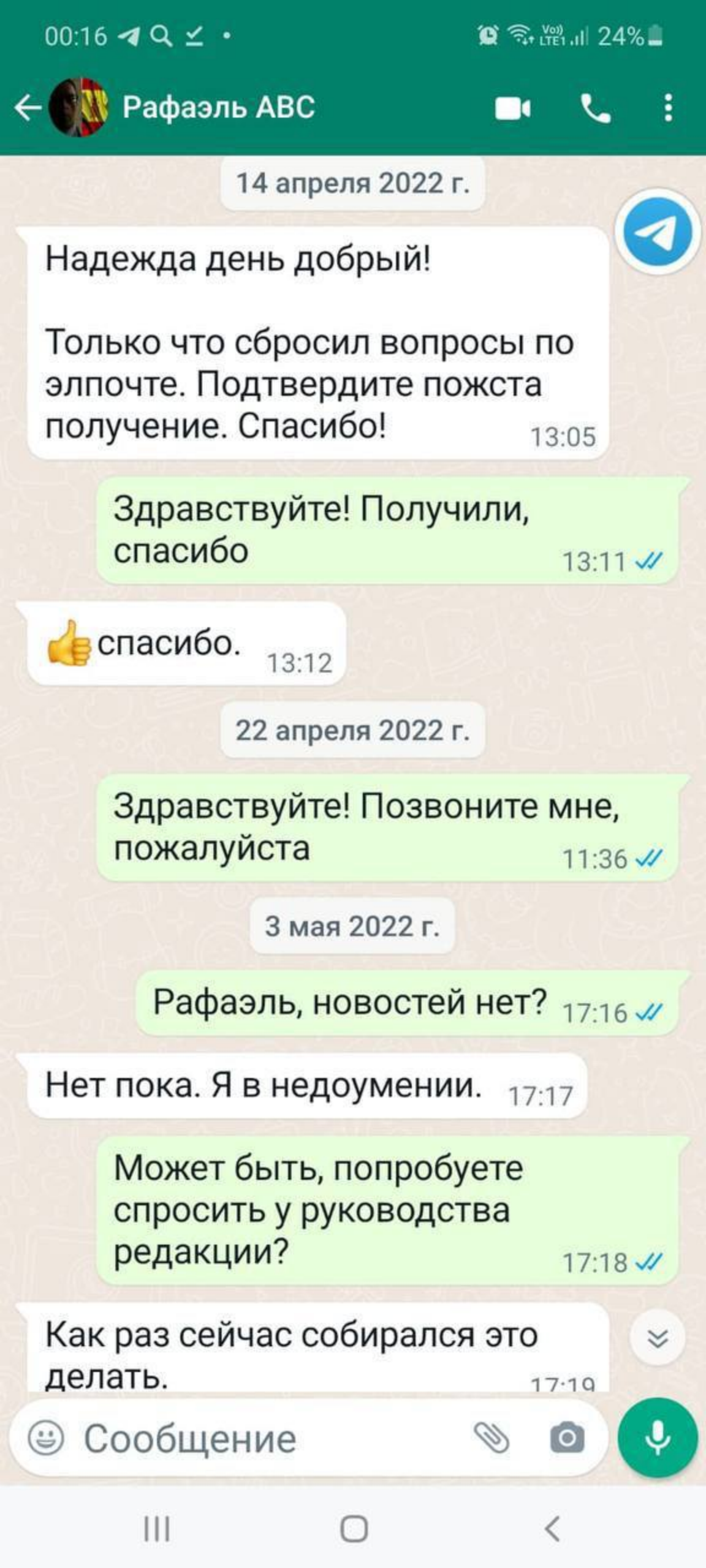
00:16
24%
Рафаэль ABC
14 апреля 2022 г.
Надежда день добрый!
Только что сбросил вопросы по элпочте. Подтвердите пожста получение. Спасибо!
13:05
Здравствуйте! Получили, спасибо
13:11
спасибо.
13:12
22 апреля 2022 г.
Здравствуйте! Позвоните мне, пожалуйста
11:36
3 мая 2022 г.
Рафаэль, новостей нет?
17:16
Нет пока. Я в недоумении.
17:17
Может быть, попробуете спросить у руководства редакции?
17:18
Как раз сейчас собирался это делать.
Сообщение

Закреплённое сообщение
Фотография

Таня Шибанова

8 DE MAYO DE 2022 a las 12:00h. Metro ATOCHA

reunión desde las 11:30 en la calle Claudio Moyano

REGIMIENTO INMORTAL MADRID

Северодонецк
Сєвєродонецьк
Школа № 12
Щедрищево
Пурдовка
Пурдівка
Метелкино
Метьолкіне
Павлоград
Павлоград
Лисичанск
Лисичанськ
Лисичанский
Лисичанське
Сиротино
Сиротине
Воронове
Воронове
Малорязанцево
Малорязанцеве
Лисичанский
Лисичанський
Боровское
Борівське

BelVestnik
Финляндия перебрасывает на восточную границу боевую техни...
стране расхлебывать десятилетиями 16:47

3 мая

Utopia8

важное соображение, чтобы избежать недоразумений. вагоны, показанные на видео, везут к западу от Тампере в сторону башни Нясиннеула. фургоны идут на запад от Тампере. вагоны не идут на восток, не идут до границы. 17:09

В Финляндии начались международные учения сухопутных войск

4 мая 2022 в 10:41

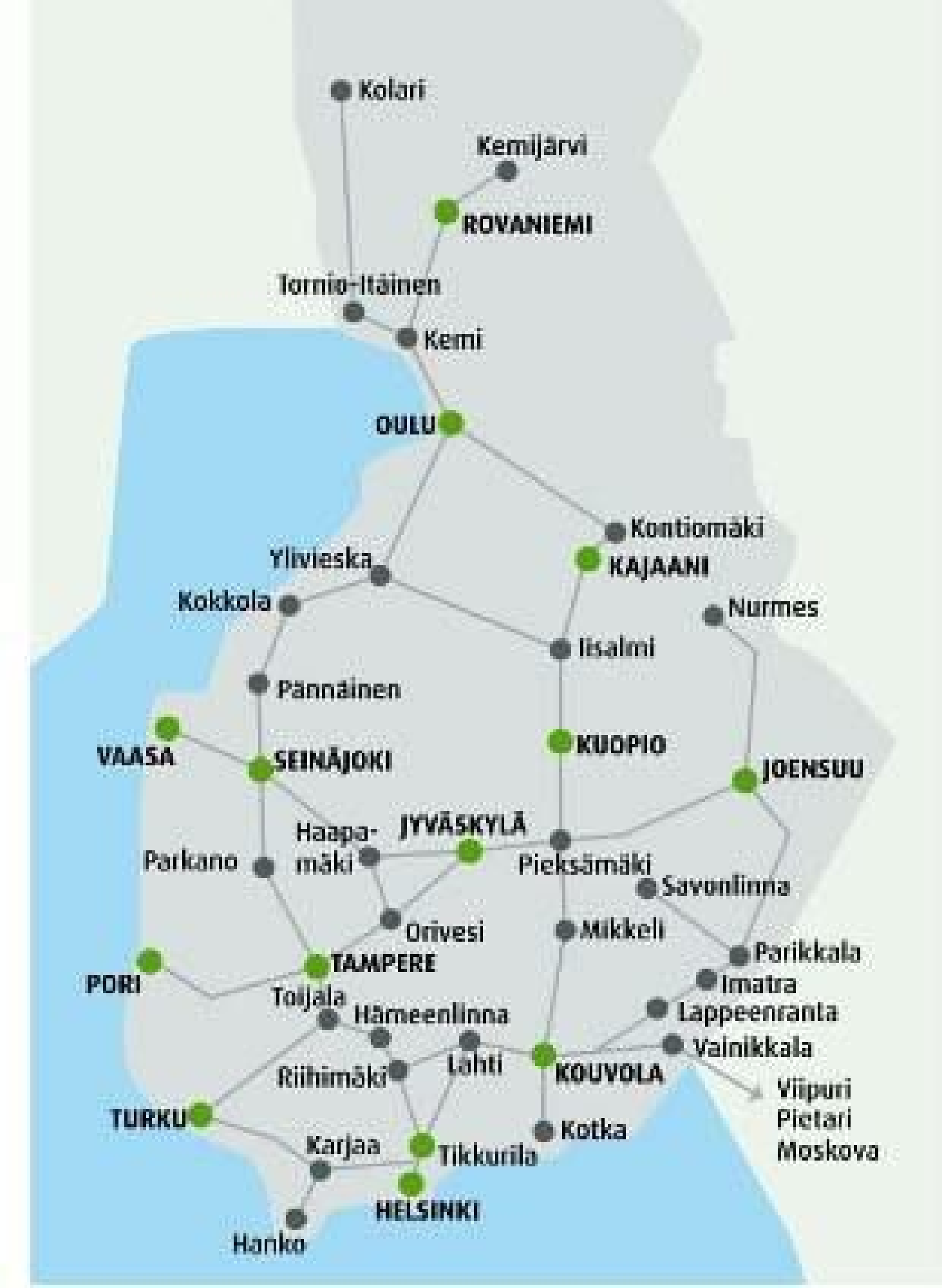
Kolari
Kemijärvi
ROVANIEMI
Tornio-Itäinen
Kemi
OULU
Kontiomäki
Ylivieska
KAJAANI
Kokkola
Nurmes
Iisalmi
Pännäinen
VAASA
SEINÄJOKI
KUOPIO
JOENSUU
Haapa-
mäki
JYVÄSKYLÄ
Parkano
Pieksämäki
Savonlinna
Orivesi
Mikkeli
Parikkala
TAMPERE
PORI
Imatra
Toijala
Hämeenlinna
Lappeenranta
Vainikkala
Riihimäki
Lahti
KOUVOLA
Viipuri
Pietari
Moskova
TURKU
Kotka
Karjaa
Tikkurila
HELSINKI
Hanko

Jesús #PatriaEsHumanidad🇨🇺

@jcaballerosoler

"Prorruso" va camino de ser el nuevo "entorno de ETA".

12:41 · 05 may. 22 · Twitter for Android

Madrid, a 04/05/2022

A Su Majestad,
Letizia Ortiz Rocasolano, Reina de España

Petición de apoyo para la comunidad ucraniana

Conociendo su labor social y el apoyo que Usted está brindando a Ucrania ante las agresiones militares de la Federación Rusa, nos dirigimos a Usted muy respetuosamente para exponerle nuestro caso y rogar Su ayuda.

Roman Demyan, el vicepresidente de la ONG "Acto de bondad" pretende organizar una manifestación llamada "Regimiento Inmortal", cuyo fin es venerar a los héroes de la URSS que derrocaron el fascismo alemán.

Para los seguidores de la marcha, este año la manifestación cobra un nuevo matiz, ellos apoyan el genocidio del pueblo ucraniano y veneran la figura del soldado ruso.

El Gobierno de Ucrania, ha calificado la actividad de Roman Demyan como financiación del terrorismo y no podríamos estar más de acuerdo. Este acto de odio no debe tener lugar y menos en un país civilizado como España, esta marcha y su ideología no respetan los derechos humanos y apoyan la masacre que ocurre en Ucrania.

Expuesto nuestro caso, nos dirigimos a Usted con mucho respeto, para que nos ayude a detener este acto de maldad y odio hacia el pueblo ucraniano.

#FUERZACUBA

Condolencias para familiares y amigos de las víctimas

2:09 46%
www.swissinfo.ch
SWI swissinfo.ch
Iniciar sesión Menú

Prorrusos de Donetsk denuncian muerte de casi 100 civiles en una semana

06 mayo 2022 - 15:27

Moscú, 6 may (EFE).- Cerca de 100 civiles murieron durante la última semana en la república popular de Donetsk, en el este de Ucrania, a consecuencia de ataques del Ejército ucraniano, denunció hoy la defensora del pueblo, Daria Morózova.

"Entre el 29 de abril y el 5 de mayo murieron 99 militares y 99 civiles, incluyendo 3 menores de edad"

Oksana Ostapchuk
@O_Ostapchuk

#RussianArmy airstriked civilian infrastructure in #Odesa. As the May 9 approaches, more intensive attacks are expected #RussianUkrainianWar

Язык оригинала: английский, переведено с помощью Google

#RussianArmy гражданская инфраструктура, подвергшаяся авиаудару в #Odesa . По мере приближения 9 мая ожидаются более интенсивные атаки #RussianUkrainianWar

3:55 PM · 7 мая 2022 г. · Twitter for Android

La Nueva España

CONFLICTO INTERNACIONAL

En directo | Al menos 62 muertos en un bombardeo ruso sobre una escuela de Lugansk

Ucrania ha denunciado el ataque sobre un colegio de Belogorovka, en el este del país

De Redacción
22 de febrero de 2022

La invasión de Ucrania por parte de Rusia sigue cobrándose un alto

9:48 84%

По информации ДНР, было выведено 176 мирных жителей, по данным украинской стороны — более 300.

@opersvodki

❤️ 2.0K 🤬 49 😱 24 115K 08:36

Traducción automática

Русский → Español

En Belogorivka, cerca de Lisichansk, una escuela fue atacada por la noche, que albergaba el cuartel de las Fuerzas Armadas de Ucrania.

30 VSUshnikov rescatado de los escombros. Unos 60 soldados ucranianos permanecen bajo los escombros. Se supone que murieron.

@opersvodki

Cerrar traducción

OTAN
NO
bases fuera
Por la PAZ, la solidaridad
y la soberanía de los pueblos,
¡BASES FUERA, OTAN NO!

ОТЕЧЕСТВЕННАЯ ВОЙНА
9 мая!
Этот День
Победы!

PRIMARK

KEM
x
PRIMARK

PRIMARK

PRIMARK

НОВОРОССИЯ

ВОЛЯ И ТРУД!

150 СТР. ОРДЕНА
Кутузова
ИДРИЦК. ДИВ.
79 С.

Z

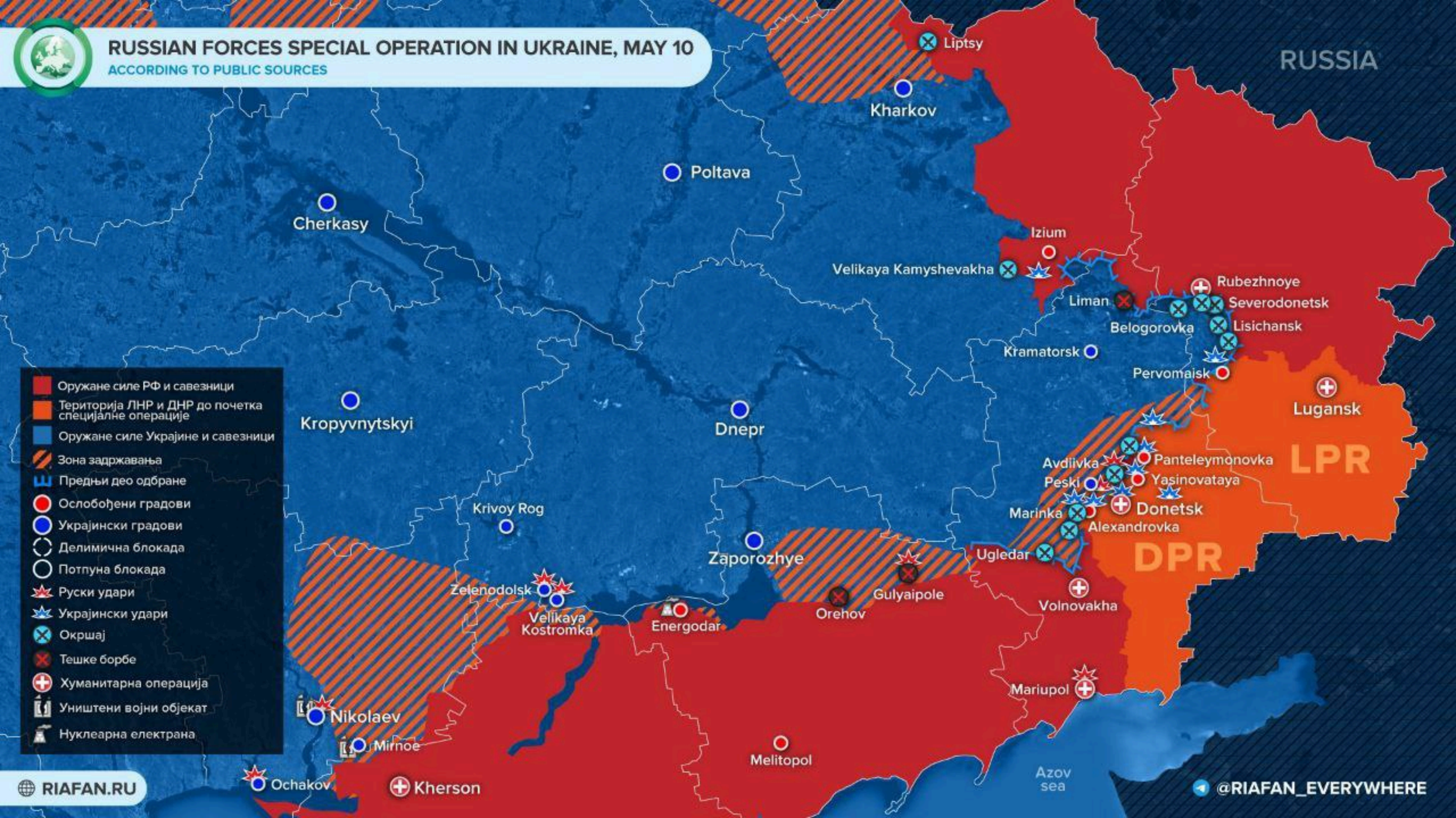
RUSSIAN FORCES SPECIAL OPERATION IN UKRAINE, MAY 10
ACCORDING TO PUBLIC SOURCES
RUSSIA
Liptsy
Kharkov
Poltava
Cherkasy
Izium
Velikaya Kamyshevakha
Rubezhnoye
Severodonetsk
Liman
Lisichansk
Belogorovka
Kramatorsk
Pervomaisk
Lugansk
LPR
Kropyvnytskyi
Dnepr
Avdiivka
Panteleymonovka
Peski
Yasinovataya
Donetsk
Marinka
Alexandrovka
DPR
Krivoy Rog
Zaporozhye
Ugledar
Zelenodolsk
Velikaya Kostromka
Energodar
Orehov
Gulyaipole
Volnovakha
Mariupol
Nikolaev
Mirnoe
Melitopol
Ochakov
Kherson
Azov sea
Оружане силе РФ и савезници
Територија ЛНР и ДНР до почетка специјалне операције
Оружане силе Украјине и савезници
Зона задржавања
Предњи део одбране
Ослобођени градови
Украјински градови
Делимична блокада
Потпуна блокада
Руски удари
Украјински удари
Окршај
Тешке борбе
Хуманитарна операција
Уништени војни објекат
Нуклеарна електрана
RIAFAN.RU
@RIAFAN_EVERYWHERE

DEMILITARIZATION OF UKRAINE

ACCORDING TO PUBLIC SOURCES, MAY 10

TARGETS HIT 302

INCLUDING

- Operation rooms — 5
- Arms and oil depots — 4
- Armor groups — 243

TOTAL TARGETS DESTROYED

Aircraft **289**

MLRS **351**

UAV **798**

Artillery **1 440**

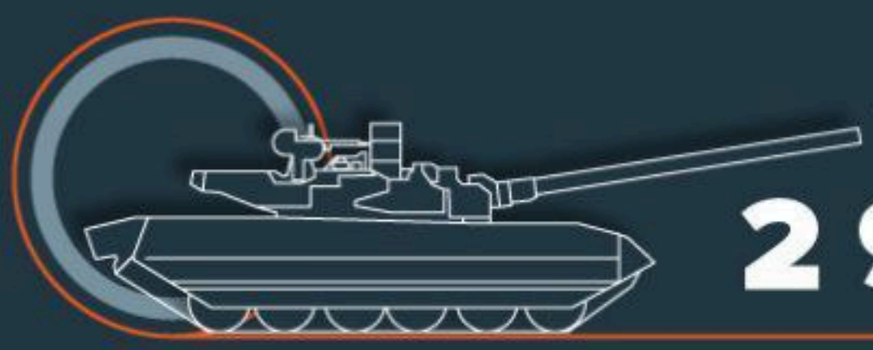

Armor **2 983**

Vehicles **2 796**

SAM **302**

RIAFAN.RU

@RIAFAN_EVERYWHERE

12+
ЭТОТ КОНТЕНТ ПРЕДНАЗНАЧЕН
ДЛЯ АУДИТОРИИ 12+
ЭКСКЛЮЗИВ
УПОТРЕБЛЕНИЕ ТАБАКА ВРЕДИТ
ВАШЕМУ ЗДОРОВЬЮ
РОССИЯ 1
HD
ПРЯМОЙ ЭФИР
ПРЕССА
РОСС

12+
ЭТОТ КОНТЕНТ ПРЕДНАЗНАЧЕН
ДЛЯ АУДИТОРИИ 12+
ЭКСКЛЮЗИВ
УПОТРЕБЛЕНИЕ ТАБАКА ВРЕДИТ
ВАШЕМУ ЗДОРОВЬЮ
РОССИЯ 1 HD
ПРЯМОЙ ЭФИР

FONAR.TV

❗ **Появились сообщения о том, что российские войска применили химическое оружие против подразделений ВСУ на Изюмском направлении**

Наблюдаются симптомы удушья, рвоты и потери сознания. Вся туча ушла в сторону Новониколаевки.

Проверяем информацию.

Kotsnews

В Славянской ВГА сообщили, что в Краматорском районе рванул железнодорожный состав с аммиачной селитрой.

Угроза жизни жителям Славянской общины отсутствует.

❗ **В Краматорском районе в результате обстрелов** повреждены **состав с аммиачной селитрой**

Об этом сообщили в Славянской ВГА.

Там уточнили, что непосредственная угроза жизни жителям Славянской общины отсутствует. Но руководство города просит ограничить пребывание на открытом воздухе и закрыть окна на сутки.

Público

INTERNACIONAL /

Gazprom corta el suministro de gas desde Rusia a Europa a través de Polonia

12 DE MAYO DE 2022

El logo de Gazprom en una estacion de servicio cerca de la sede de la empresa energética, en Moscú.

← Tweet

Rodri 🌐

@_RodriLF_

Lo bueno del directo este es que al final Irynia si que es una señora rusa y no un tio de murcia como nos habían colado 😂

> **Rodri** 🌐 @_RodriLF_ · 3h
>
> Por cierto, si queréis ver ya "copeo" extremo del lado pro-ruso, Iryna y otros dos tíos están en directo ahora mismo en Youtube. Estoy viéndolo y bueno... Brutal.
>
> ...
>
> Mostrar este hilo

19:09 · 12 may. 22 · Twitter for Android

CNN HAD BROADCASTED FAKE NEWS ABOUT VIDEO SHOWN RUSSIAN SOLDIERS KILLING 2 CIVILIANS
DEVELOPING STORY
UKRAINIAN FIGHTER INSIDE STEEL PLANT: WE ARE FIGHTING IN "UNBELIEVABLE CONDITIONS" AS RUSSIANS UTILIZE AVIATION, NAVY
CNN

TERTULIAS EN CUARENTENA

LA AGRESION PERMANENTE

LA EURO OTAN SE QUITA EL DISFRAZ

VIERNES 13 MAYO 2022

20:30 EUROPA / 21:30 MOSCÚ

VICTOR TERNOVSKY

SARA ROSENBERG

YouTube

Conduce el programa

TXEMA SÁNCHEZ

GUERRILLA COMUNICACIONAL ANTIIMPERIALISTA

TERTULIAS EN CUARENTENA

RED de INTELECTUALES Y ARTISTAS en DEFENSA de la HUMANIDAD

Фото Ка-52 ВКС РФ, сбитого в Харьковской области украинскими военными.

Крушение вертолета Ка-52 в районе Выхино-Жулебино (Москва) 29.10.2013

774 просмотра • 30 окт. 2013 г.

5 НЕ НРАВИТСЯ ПОДЕЛИТЬСЯ СОХРАНИТЬ ...

Фото #2310033

Полное указание всех источников обязательно.

Для скачивания Вам необходимо пройти аутентификацию

600x338px JPEG | 2200x1238px JPEG 1.5Мб

Вертолет Ка-52, потерпевший крушение на территории летного центра в московском районе Выхино-Жулебино.

Категории:	Катастрофы и происшествия
Репортаж:	Вертолет Ка-52 упал в районе Выхино-Жулебино на юго-востоке Москвы
Место:	Москва, Россия
Дата события:	29.10.2013
Дата поступления:	29.10.2013
Автор:	Максим Блинов
Ключевые слова:	вертолет, дым, катастрофа, огонь
Источник:	РИА Новости
Кредит:	РИА Новости
Оригинал:	Цифра

reivindicar política en eurovision

Todo Noticias Imágenes Vídeos Maps Shop

https://valenciaplaza.com › eurovisi...

Eurovisión, el festival que quiere reivindicar sin política - Valencia Plaza

20 may 2017 — Es el festival pop de la diversidad, pero prohíbe manifestaciones políticas. Aún así, son varios los países que han intentado reivindicar ...

https://elpais.com › icon › actualidad

Eurovisión es política: todas las ocasiones en las que un conflicto ...

2 abr 2022 — Ucrania lidera las encuestas para la victoria de Eurovisión en 2022 por el ... en las que la política se ha colado en un concurso que tiene, ...

https://www.elperiodico.com › politica

Eurovisión solo acepta la bandera oficial de España - El Periódico

29 abr 2016 — La política de banderas del Festival Eurovisión aprobada el ... para cualquier tipo de reivindicación que no tenga nada que ver con la ...

https://www.losreplicantes.com › eur...

Okey, va quedando más claro 👍👉

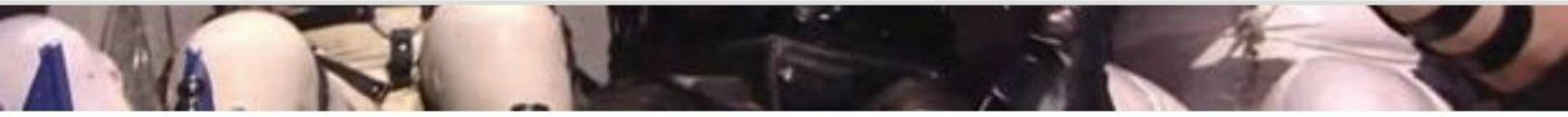

Islandia, multada porque sus representantes mostraron una bandera palestina durante Eurovisión

- La organización del festival alega que las reglas prohíben «la politización del evento»

Actualizado: **22/09/2019 22:03h**

EUROVISIÓN 2022

Los representantes ucranianos piden "ayuda inmediata para Ucrania, Mariupol y Azovstal"

Ucrania, una de las grandes favoritas, ha mandado un contundente mensaje pidiendo ayuda en la guerra contra Rusia después de su actuación a ritmo de rap

Tweet

Anders Åslund @anders... · 13h

The heroism of the Azov battalion in Mariupol is truly outstanding. These soldiers have fought for nearly three months in complete isolation under awful conditions, holding 10 Russian battalion tactical groups. They all deserve to become honored as Heroes of Ukraine. @ZelenskyyUa

458 3.250 18,4K

6066

Readovka

Z

🇺🇦 Максим Козицький/Львівська ОВА (ОДА)

Дякую ППО за роботу!

Знову обстріляний об'єкт військової інфраструктури на території Яворівського району, майже на кордоні з Польщею.

Більше інформації зранку. Не ігноруйте сигнали про повітряну тривогу.
Спокійної ночі.

Максим Козицький - голова Львівської ОДА (ОВА)

GUERRA EN UCRANIA

La resistencia de Azovstal se rinde tras quedarse sin munición

Casi 1.000 soldados llevaban días sin comer y sin dormir, potabilizando agua de los altos hornos y reutilizando las vendas de los muertos en el cuerpo de los vivos

laSexta Noticias @sextaNot... · 2 ч.

🔴 El ejército ucraniano da por concluida su misión en Mariúpol

lasexta.com

Guerra Ucrania Rusia hoy: Última hora de Putin, la OTAN, Tercera Guerra M...

09:59

El ejército ucraniano da por cumplida su misión en Mariúpol tras la evacuación de Azovstal

El Estado Mayor del Ejército de Ucrania dijo este martes que los soldados que resistieron a las fuerzas militares rusas en la acería de Azovstal, en la ciudad de Mariúpol, en el sureste del país, han cumplido su misión, tras haber logrado evacuar de la zona a más de 200 militares.

Будьте в форме!
Маска и перчатки —
обязательная экипировка
пассажира

мобильных
карты, пожалуйста,

The New York Times

@nytimes

Ukrainian soldiers at the Azovstal steel plant were evacuated to Russian-held territory aboard buses emblazoned with the Russian war emblem “Z.” Their comrades holding out in underground bunkers were ordered to give up their fight.

Traducir Tweet

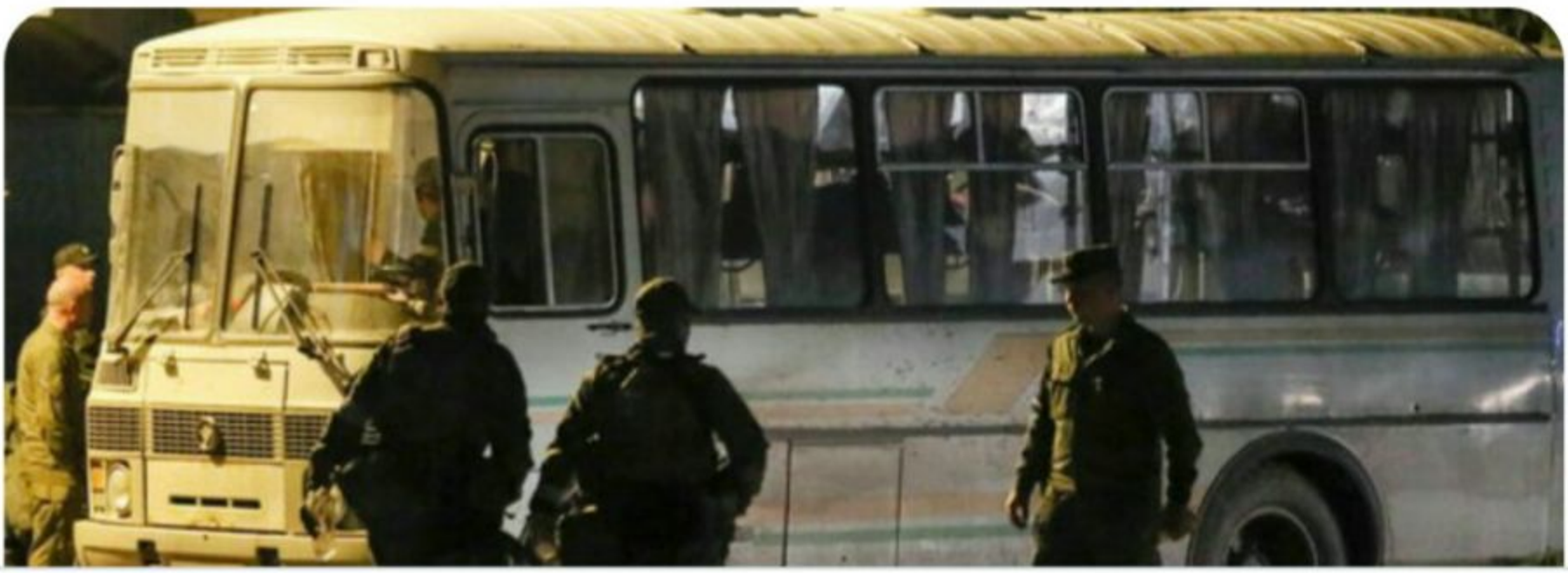

Antena 3 Noticias

@A3Noticias

#3DEA3N, las noticias que marcan la jornada ⤵

- Reapertura de la frontera con Marruecos

- Ucrania evacúa a 264 militares de la acería de Azovstal

RTVE Noticias

@rtvenoticias

Ucrania evacúa a 264 militares de la acería de Azovstal, 53 de ellos heridos graves

EFE Noticias

@EFEnoticias

#ÚLTIMAHORA | Ucrania evacúa a 264 militares de la acería de Azovstal, en Mariúpol

The Times Of India

@timesofindia

265 #Ukrainian soldiers surrendered at #Azovstal: #Russian ministry #RussiaUkraineCrisis toi.in/6NNOXY/a24gk

Traducir Tweet

NPR
@NPR

Hundreds of Ukrainian soldiers have been evacuated from the besieged Azovstal steel plant in Mariupol. The evacuation was an arrangement that Ukrainian authorities said was made with the help of the U.N. and other agencies.

npr.org
Hundreds of Ukrainian soldiers evacuated from steel plant to Russian-held terri...
It's unclear if the soldiers have been taken prisoner or are under the protection

When they accept your extraction procedure to a third country.

And that country is DPR..

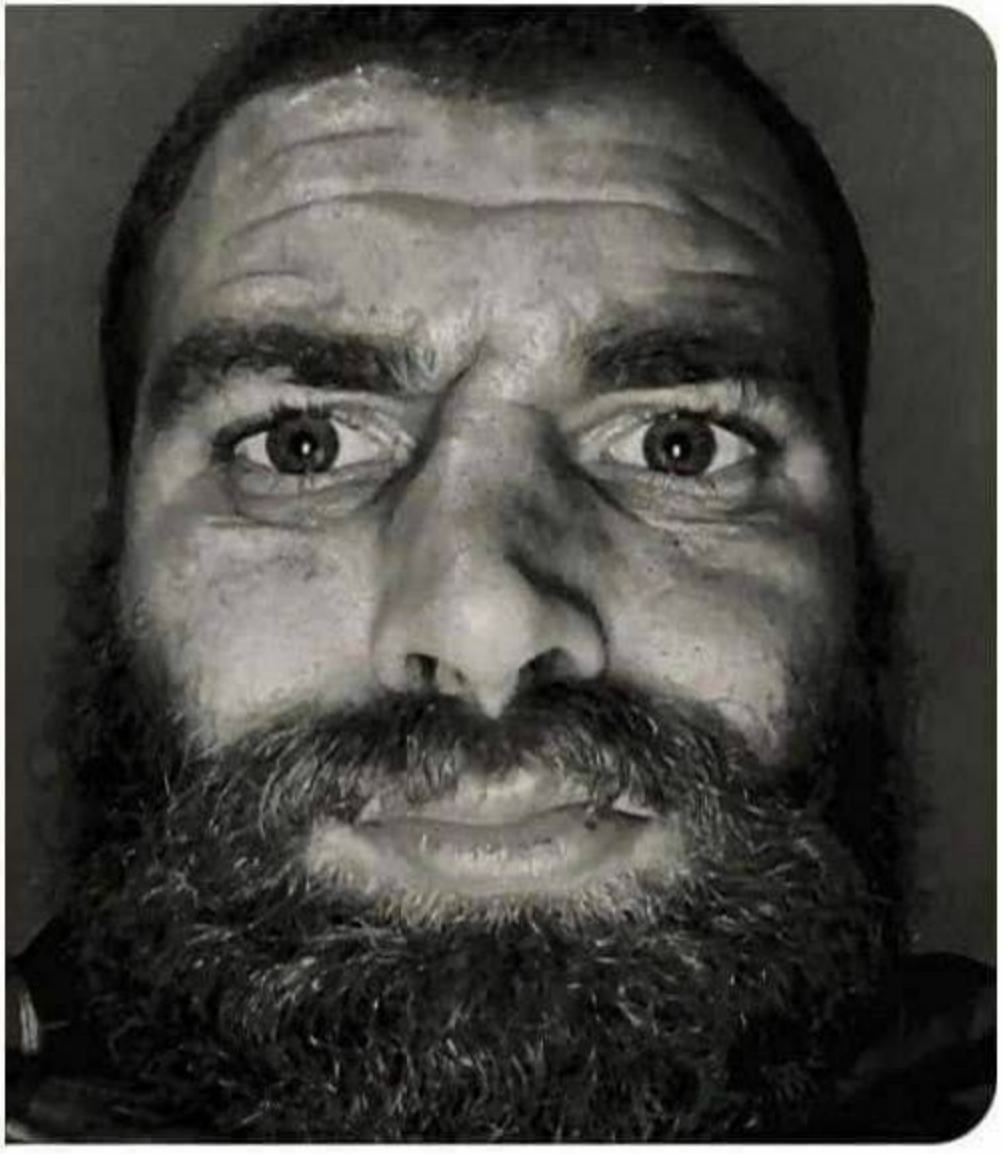

8:22 a.m.

Tweet

EL MUNDO
@elmundoes

Ucrania evacúa a 264 militares de la acería de Azovstal

8:20 a.m.

Tweet

Alerta Perú
@AlertaPuntoPe

Ucrania evacúa a 264 militares de la acería de...

Ucrania evacúa a 264 militares de la acería de Azovstal, en ...
alerta.pe

8:19 a.m.

Tweet

Noticiero Venevisión
@noticierovv

#Internacionales | Ucrania evacúa a 264 militares de la acería de Azovstal

Amplía la información aquí:

bit.ly/3FOR4Ha

#NoticieroVV #16May #N

8:22 a.m.

Tweet

Antena 3 Noticias
@A3Noticias

#3DEA3N, las noticias qu
marcan la jornada

- Reapertura de la fronte
Marruecos
- Ucrania evacúa a 264 m
de la acería de Azovstal
- Accidente en Sant Boi de
Llobregat

8:20 a.m.

Tweet

EFE Noticias
@EFEnoticias

#ÚLTIMAHORA | Ucrania evacúa a 264 militares de la acería de Azovstal, en Mariúpol

8:19 a.m.

Tweet

La Voz de Michoacán
@vozmichoacan

#Ucrania evacúa a 264 militares de la acería de #Azovstal, en #Mariúpol

53 de ellos, heridos graves,

8:21 a.m.

Tweet

RTVE Noticias
@rtvenoticias

Ucrania evacúa a 264 militar
la acería de Azovstal, 53 de
heridos graves

Rusia, última hora de
racúa a 264 militares

16 may. 22 · Twitte

1 Tweet citado

Tweet

Telemadrid
@telemadrid

#Ucrania evacúa a 264 militares de la acería de Azovstal, en #Mariúpol mientras #Rusia está un paso más cerca de unir esta ciudad a orillas del mar de Azov con la anexionada Crimea

8:21 a.m.

Tweet

El Comercio
@elcomerciocom

Ucrania evacúa a 264 militares de la acería de Azovstal, en Mariúpol

Ucrania evacúa a 264 militares de la acería de Azovstal, en ...
elcomercio.com

10:11 p.m. · 16 may. 22 · TweetDeck

8:20 a.m.

Tweet

elDiario.es
@eldiarioes

Ucrania evacúa a 264 militares de la acería de Azovstal, en Mariúpol

rania y Rusia para evacuar a
l anticipa el final de la...

· TweetDeck

citados 28 Me gusta

elDiario.es

@eldiarioes

Amnistía Internacional pide a Rusia “respetar derechos” de prisioneros de guerra de Azovstal

eldiario.es

Amnistía Internacional pide a Rusia "respetar derechos" de prisioneros de gue...

20:52 · 18 may. 22 · TweetDeck

3 Retweets **1** Tweet citado **9** Me gusta

22:55 35%

Los afectados por las criptomonedas piden un organismo que las regule

* *Así lo reclaman desde la Asociación de Afectados por Inversión en Criptomonedas*

Emilia Zaballos, abogada y presidenta de la primera Asociación de Afectados por Inversión en Criptomonedas (AAIC).

Xarrada

RAZONES CONTRA LA OTAN

8 décadas de crimen organizado

A càrrec d'Ángeles Díez

Professora de la Universitat Completense de Madrid i membre del Frente Antiimperialista Internacionalista

Divendres 20 maig, 19:30h

Seu Universitària Canalejas

Sala Miguel Hernández

Alacant

PLATAFORMA OTAN NO - ALACANT

Xarrada

RAZONES CONTRA LA OTAN

8 décadas de crimen organizado

A càrrec d'Ángeles Díez

Professora de la Universitat Completense de Madrid i membre del Frente Antiimperialista Internacionalista

Divendres 20 maig, 19:30h

Seu Universitària Canalejas

Sala Miguel Hernández

Alacant

PLATAFORMA OTAN NO - ALACANT

Xarrada

RAZONES CONTRA LA OTAN

8 décadas de crimen organizado

A càrrec d'Ángeles Díez

Professora de la Universitat Completense de Madrid i membre del Frente Antiimperialista Internacionalista

Divendres 20 maig, 19:30h

Seu Universitària Canalejas

Sala Miguel Hernández

Alacant

PLATAFORMA OTAN NO - ALACANT

El Mundo

29 мин. ·

Día 85 de guerra: 1ª victoria militar de Putin

Esta, la 12ª, ha sido la semana de la rendición en Mariupol, los últimos soldados que resistían en la acería de Azovstal se entregaron -la mayoría enfermos o heridos- tras quedarse sin munición.

Enfermos, heridos y sin munición, es precisamente lo que transmiten buena parte de las fotos que llegan desde Ucrania.

La Vanguardia
@LaVanguardia

¿Quién es Orest? Los ojos que han difundido al mundo el drama de Azovstal.

El soldado ha compartido un vídeo, desde la acería, cantando 'Stefania', la canción con la que Ucrania se ha alzado con la victoria en Eurovisión.

por @CrisOriol.

lavanguardia.com
¿Quién es Orest? Los ojos que han difundido al mundo el drama de Azovstal

7:24 · 17 may. 22 · Twitter Web App

Орест @Kozatsky_D · 02 lis 18
Заєбався

Орест @Kozatsky_D · 22 ožu 20
Готуємо піцу

REDES

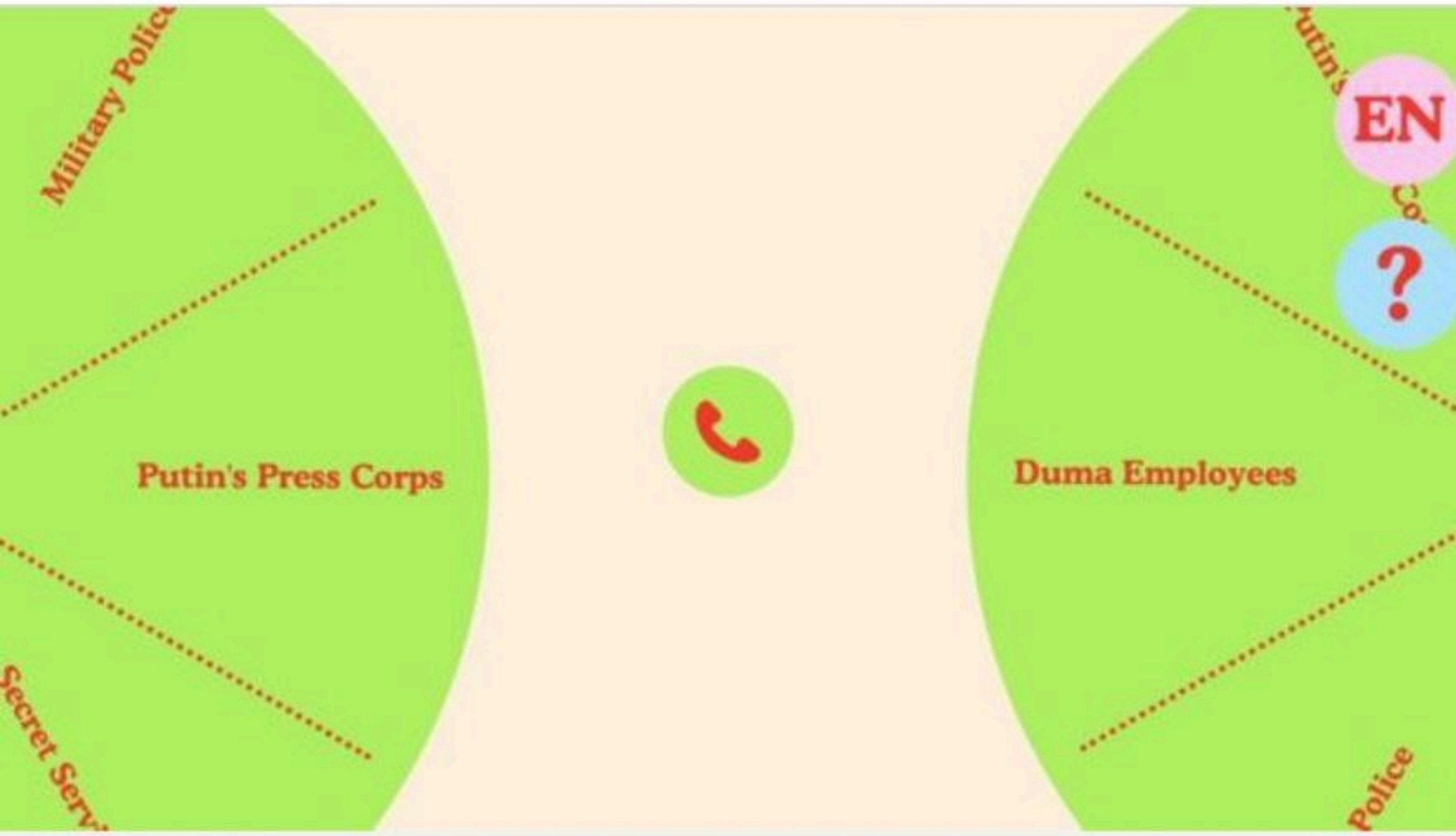

Interior de la página web

Lanzan una web que permite gastar bromas telefónicas a miles de militares y políticos rusos

- La página, lanzada por un grupo de 'hacktivistas', almacena los números de teléfono filtrados de miles de personalidades del país gobernado por Putin

R. Alonso

MADRID
Actualizado:19/05/2022 20:07h

GUARDAR

SEU UNIVERSITÀRIA
FRENTE ANTIIMPERIALISTA
INTERNACIONALISTA

OTAN NO
BASES FUERA
Razones contra la OTAN
FRENTE ANTIIMPERIALISTA INTERNACIONALISTA
Ciutat d'Alacant
SEU UNIVERSITARIA
Universitat d'Alacant
EXTINTOR
OTAN NO

Black Sun
"Life" Rune
Swastika
RUDENKO

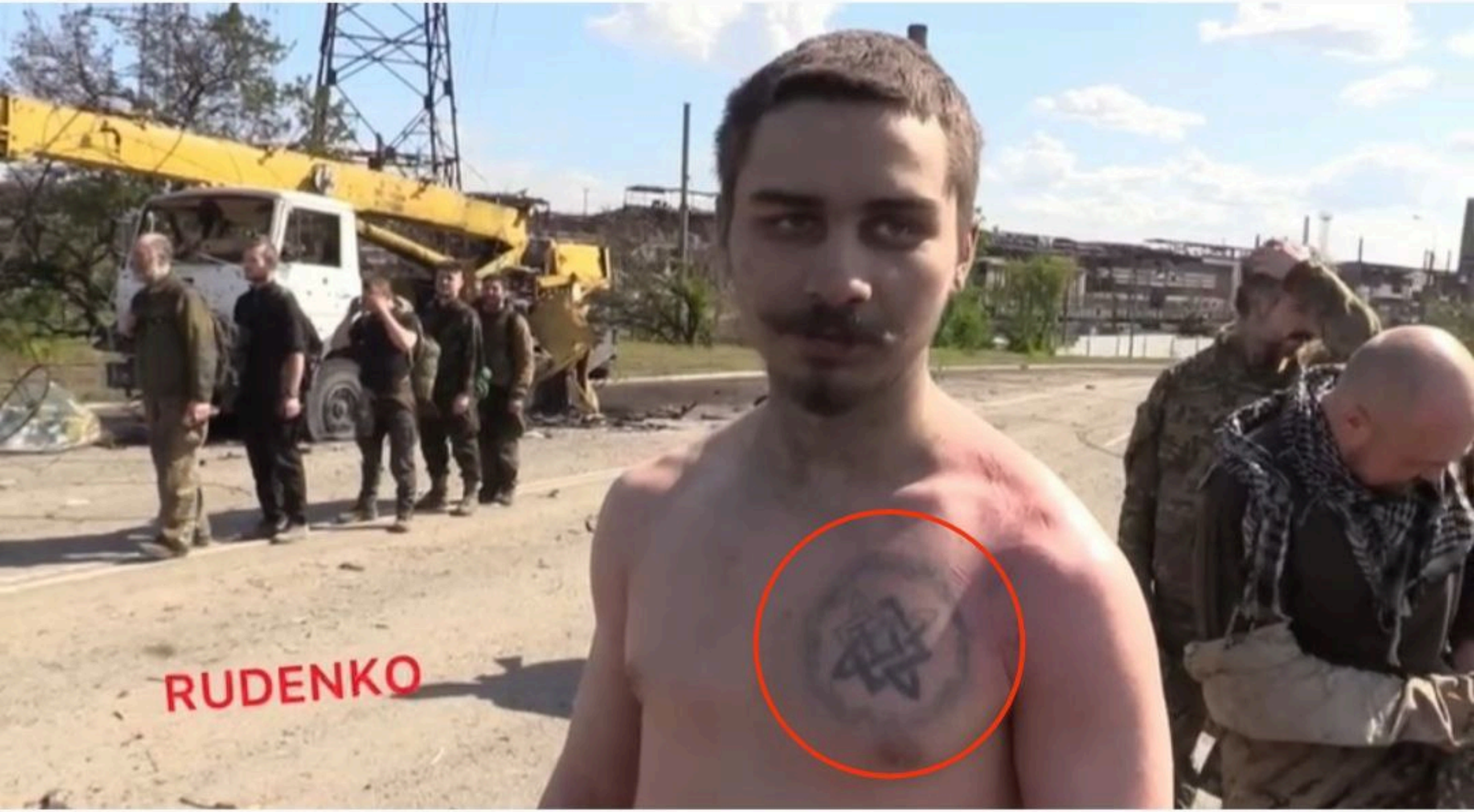
RUDENKO

RUDENKO

RUDENKO

RUDENKO

ПРОТИВ ВСЕХ
RUDENKO

14
МОЯ ЧЕСТЬ ЖЕЛЕЗНАЯ КРЕПОСТЬ
88

KP
RU

EL KYIV INDEPENDENT ES UN MEDIO EN INGLÉS FUNDADO CON FONDOS DE LA USAID (AGENCIA GUBERNAMENTAL ESTADOUNIDENSE) PARA LA PROMOCIÓN DE UN PERIODISMO "INDEPENDIENTE" Y "DEMOCRÁTICO".

SU LÍNEA EDITORIAL ESTÁ TOTALMENTE ALINEADA CON AQUELLOS QUE PAGAN SU FINANCIACIÓN: ESTADOS UNIDOS.

ESCRIBE EN INGLÉS PORQUE SU PRINCIPAL FUNCIÓN NO ES INFLUIR SOBRE LOS UCRANIANOS (PARA ELLO, YA TIENEN OTROS MEDIOS) SINO SERVIR A LOS MEDIOS OCCIDENTALES PARA CITAR "SEGÚN FUENTES INDEPENDIENTES UCRANIANAS..."

ESTADOS UNIDOS FUNDA UN MEDIO PARA QUE LO CITEN LOS MEDIOS DE ESTADOS UNIDOS, SÍ.

20 мая
Прорыв
под Попасной
T.ME/ZASTAVHYI
Рубежное
Ямполь
Северодонецк
Белогоровка
Лисичанск
Борозское
Верхнекаменка
Белая Гора
Тошковка
Светличное
Берестово
Врубовка
Нижнее
Горское
Краснополье
Привольe
Золотое
Ореховое
Викторовка
Камышеваха
Соледар
Трипольe
Парасковиевка
Владимировка
Кировск
Попасная
Покровское
Пилипчатино
Артёмовск
(Бахмут)
Часов Яр
Первомайск
Стаханов
Клиновое
Троицкое
Светлодарск
Зайцево

CHRISTOPH BRUMME

111 GRÜNDE, DIE UKRAINE ZU LIEBEN

Eine Liebeserklärung an das schönste Land der Welt

SCHWARZKOPF & SCHWARZKOPF

Menschen im Donbas. Furchtbar harte Arbeit für wenig Geld. Der Alkohol tröstet.

L'editoriale

L'EDITORIALE

Azovstal, il Battaglione Azov non s'è arreso, ma ha obbligato i russi a prenderlo.

MASSIMO GIANNINI

14 88

mariupol tv
pepsi

Warum die Sanktionen des Westens an Russland abprallen

21.05.2022 11:48

Analysten sind überrascht, dass die Sanktionen des Westens der russischen Wirtschaft kaum Schaden zufügen. Russland war offenbar gut auf den ökonomischen Krieg vorbereitet.

DEUTSCHE WIRTSCHAFTSNACHRICHTEN

LOS ARCHIVOS POLICIALES DE XINJIANG

Miles de documentos secretos ponen rostro a la represión china en Xinjiang: régimen carcelario, niños reclusos y “disparar a matar”

La investigación ‘Los archivos policiales de Xinjiang’, en la que ha participado EL PAÍS junto a

Xinjiang adquiere rostro por primera vez. Decenas de miles de fichas policiales, fotografías y documentos oficiales de altos cargos del Partido Comunista de China (PCCh), a los que ha tenido acceso EL PAÍS, ofrecen una prueba sin parangón de la magnitud del sistema carcelario instaurado en esta región de la franja occidental china y la paranoia que guía las políticas de Pekín contra las minorías étnicas. La investigación periodística de este archivo, liderada por Adrian Zenz, académico alemán y experto en el análisis de las políticas de opresión china en la zona, en colaboración con 14 medios de 11 países, bajo el título *Los archivos policiales de Xinjiang*, permite identificar a miles de reclusos de centros de reeducación construidos por China, entre ellos a menores de

¿QUE PASÓ EN EL AÑO 2014?

En 2014 en Ucrania empezaron disturbios a gran escala. Los disturbios fueron apoyados explícitamente por los países occidentales. Las opiniones pronazis de los participantes eran evidentes.

Los retratos de Stepán Bandera y Andriy Mélnyk fueron colocados por todas partes. Para la población se daban conferencias sobre la historia de la División SS Galizien y el batallón Nachtigall.

La organización "Patriota de Ucrania", que actuó bajo el emblema de la 2ª División Panzer SS "Das Reich", distribuía materiales sobre la supremacía blanca entre los que asistían a los mítines.

Las amenazas contra los rusos se escucharon desde el escenario instalado en la plaza Maidán Nezalezhnosti.

Todos estos acontecimientos dieron como resultado un golpe de Estado anticonstitucional.

Prácticamente no se ocultaban los ingresos considerables trasferidos a las cuentas personales de los organizadores del golpe, así como la aparición en el propio Euromaidán de una gran cantidad de billetes nuevos que sirvieron como forma de pago por las actividades de los participantes.

Marcha de los participantes del Euromaidán bajo la bandera y emblema de la división SS.

En el futuro estas personas formarán la base del regimiento nazi Azov usando el mismo emblema. En los ocho años sucesivos Azov cometerá numerosos crímenes incluidas las torturas y el asesinato de miles de civiles en el Dombás.

VÍCTIMAS DEL RÉGIMEN UCRANIANO

Asesinato de Oles Buzina

En 2015 fue asesinado el periodista, escritor y político Oles Buzina.

Oles Buzina dirigía su crítica dura contra las nuevas autoridades ucranianas y los grupos extremistas nacionalistas, declaraba abiertamente la idea sobre la trinidad del pueblo ruso (los habitantes de la Pequeña Rusia (Malorossiya o Ucrania), los bielorrusos y los pueblos de la Gran Rusia (Velikorossiya o Rusia)), expresaba su apoyo evidente a la amistad entre Ucrania y Rusia, apoyaba la federalización de Ucrania, su independencia y el bilingüismo de la cultura ucraniana.

Asesinato de Pável Sheremet

En 2016 el periodista Pável Sheremet murió al estallar el automóvil que conducía en el centro de Kiev. Sheremet criticó activamente la actividad de las autoridades ucranianas y el presidente Petró Poroshenko, hacía preguntas "incómodas" sobre las cuentas del presidente en el extranjero, expresaba su opinión sobre el batallón Azov.

El asesinato fue cometido por miembros del escuadrón de la muerte S14 utilizado por las autoridades ucranianas para eliminar e intimidar a los disidentes.

Los asesinos, Andriy Medvedko y Denys Polishchuk, no han sido castigados, están en libertad y continúan disfrutando de la protección abierta de las autoridades ucranianas. Son miembros oficiales de la comisión del Ministerio de Asuntos de Veteranos ucraniano bajo el Presidente Volodímir Zelenski, reciben fondos estatales para sus proyectos.

Se planteó la sospecha del asesinato a varias personas, todas eran participantes en las actividades de combate en el Dombás. Sin embargo, por el momento, el Tribunal liberó a los acusados de haber organizado y ejecutado el asesinato, y ahora para cierta parte de la sociedad son héroes y modelos a seguir.

Además, como admitió recientemente el mismo presidente Volodímir Zelenski, mantiene una sincera correspondencia con ellos, a pesar de que el juicio formalmente continúe.

#FreePablo

Por la libertad de información,
por la libertad de Pablo.

Informazio askatasunaren alde,
Pabloren askatasunaren alde.

Per la llibertat d'informació,
per la llibertat d'en Pablo.

Pola liberdade de información,
pola liberdade de Pablo.

За свободу прессы,
за свободу Пабло.

Za wolność słowa,
za wolność Pablo.

Pour la liberté d'information,
pour la liberté de Pablo.

For freedom of information,
for freedom of Pablo.

@freepablogonz

48°58'46.5"N 37°48'56.6"E
Битва за Лиман
Обстановка по состоянию на 21.00 25 мая 2022 года
RYBAR
49°00'38.6"N
37°46'27.0"E
49°00'09.5"N
37°46'00.8"E
Зона ключевого события
Территориальный контроль союзных сил РФ, ЛНР и ДНР
Территориальный контроль украинских сил
Зона боестолкновений
Городская зона
@RYBAR

No habrá estabilidad en Occidente sin un cambio de régimen en Rusia

La resistencia al desafío de Putin dependerá de la capacidad de renunciar a comodidades dadas por sentado en sociedades no mentalizadas para aceptar un empeoramiento de su nivel de vida

Охваты постов про Украину в англоязычном сегменте
24.02.2022
26.02.2022
28.02.2022
02.03.2022
04.03.2022
06.03.2022
08.03.2022
10.03.2022
12.03.2022
14.03.2022
16.03.2022
18.03.2022
20.03.2022
22.03.2022
24.03.2022
26.03.2022
28.03.2022
30.03.2022
01.04.2022
03.04.2022
05.04.2022
07.04.2022
09.04.2022
11.04.2022
13.04.2022
15.04.2022
17.04.2022
19.04.2022
21.04.2022
23.04.2022
25.04.2022
27.04.2022
29.04.2022
01.05.2022
03.05.2022
05.05.2022
07.05.2022
09.05.2022
11.05.2022
13.05.2022
15.05.2022
17.05.2022
19.05.2022
21.05.2022
23.05.2022
25.05.2022

МИНИСТЕРСТВО ИНОСТРАННЫХ ДЕЛ
РОССИЙСКОЙ ФЕДЕРАЦИИ
www.mid.ru
www.mid.ru
www.mid.ru

Оборонительные позиции национальной гвардии Украины в городе Северодонецке (ЛНР)

МЧС
МЧС

23:23 21%

Tweet

Cadena SER
@La_SER

🔴ÚLTIMA HORA | Un hombre se suicida en Barcelona al ser desahuciado de un piso de protección oficial cadenaser.com/cataluna/2022/... informa @andreajvilloria

21:28 · 30 may. 22 · Twitter Web App

116 Retweets **45** Tweets citados

Twittea tu respuesta

@Pravda_Gerashchenko

Администрация
Уссурийского городского округа
Приморского края
692519, Приморский край, г. Уссурийск, ул. Ленина, 101
Тел. 32-44-33 факс 32-57-30
от 24.05.22 № 1194/01-05-21
на № _____ от _____

Главе Уссурий
городского окр

Е.Е. Коржу

Уважаемый Евгений Евгеньевич!

В связи с необходимостью организации захоронения военнос
127 мотострелковой ордена Кутузова дивизии, погибших во
Специальной военной операции на Украине, нехваткой мест на кла
Пограничного муниципального района, статьи 9 Федерального за
04.06.2014 N 145-ФЗ (ред. от 16.12.2019), прошу Вас оказать содей
предоставлении 118 мест для захоронения на Городском кладбище
Уссурийск.

Командир 127-й мотострелковой
ордена Кутузова дивизии
полковник Кузьменков

Доклад закончил.

О завершении реконструкции трех казарм в военном городке № 21 «Западный» доложит командир 127 мотострелковой дивизии полковник ТОКАРЕВ Александр Сергеевич (г. Уссурийск Приморский край).

Товарищ Министр обороны Российской Федерации!

Завершена реконструкция трех казарм для размещения военнослужащих 114-го мотострелкового полка 127-й мотострелковой дивизии. Каждая казарма рассчитана на комфортное размещение 160 военнослужащих.

31.05.2022 11:19 Примерное время чтения: 1 минута

Информация о 118 погибших на Украине солдат из Уссурийска – фейк

PL
NEWSTODAY

PL
NEWSTODAY.com
VIDEO & PHOTO JOURNALIST COVERING THE UKRAINE WAR

PL
NEWSTODAY.com
VIDEO & PHOTO JOURNALIST COVERING THE UKRAINE WAR

PL
NEWSTODAY
.com

PL
.com
NEWSTODAY

PL
NEWS TODAY

лінія відрізу

Команда №	
Літер	Інг РТЦК та СП
ВОС та код	
Військ. звання	не служив
ПІБ	[redacted]
Рік народження	1987
Дом. адреса:	[redacted]
Місце роботи:	

Повістка вручена

ТИПИЧНЫЙ НИКОЛАЕВ

63

ПОВІСТКА НА ВІДПРАВКУ

Наказую Вам прибути 01.06.22

за адресою: **м. Миколаїв, пр. Миру, 24А** 9⁰⁰

Мати документи і речі, вказані на звороті повістки. За неявку в указаний строк В будете притягнуті до відповідальності згідно із законом.

М.П. Начальник Інгульського РТЦК та СП

підполковник Андрій ВОЛКОВ

лінія відрізу

ПОВІДОМЛЕННЯ КЕРІВНИКУ ПІДПРИЄМСТВА

...ковозобов'язаний [redacted]

...987 року приз[redacted]

...відповідності до Указу Президента України від 24.02.2022 року № 69/2022 ...загальну мобілізацію", статті 29 Закону України "Про військовий обов'язок ...військову службу", статті 119 Кодексу Законів про працю Вам належить увільнити його від роботи, виплатити зарплату по день вибуття з роботи (включно) та забезпечити гарантоване збереження місця роботи, посади і середнього заробітку. Крім того, у разі призову на збори виплатити належну йому за першу половину місяця зборів суму середнього заробітку в установленому розмірі.

У подальшому виплату середньої заробітної плати працівникам, призваним на військову службу під час мобілізації, здійснювати у розмірі середнього заробітку на підприємстві у Порядку, встановленому Кабінетом Міністрів України.

М.П. Начальник Інгульського РТЦК та СП

підполковник Андрій ВОЛКОВ

РОССИЯ

Fases de euforia y depresión en los titulares del Telegraph

24 de febrero

❝ COMMENT

Vladímir Putin habría cometido el error que terminaría con su sangriento reinado

3 de abril

❝ COMMENT

Occidente está ganando a Rusia en su propio juego

21 de abril

❝ COMMENT

La guerra de Putin ha sido un fiasco. Y está a punto de ir a peor

5 de mayo

❝ COMMENT

Humillada, Rusia se enfrenta a la derrota que definirá una época

12 de mayo

❝ COMMENT

Una victoria total sobre Putin no se vende barato

26 de mayo

❝ COMMENT

Putin podría estar a punto de lograr un impactante triunfo

OTAN NO

No a la Cimera dels assassins

Autobús des d'Alacant per a participar a la manifestació a Madrid

Diumenge 26 de juny

Des de la Plaça de Bous

Eixida: 5:00h

Tornada: 17:00h

30€ treballadores

15€ precàries

Inscripcions a alacanti@endavant.org

OTAN NO

No a la Cimera dels assassins

Autobús des d'Alacant per a participar a la manifestació a Madrid

Diumenge 26 de juny

Des de la Plaça de Bous

Eixida: 5:00h

Tornada: 17:00h

30€ treballadores

15€ precàries

Inscripcions a alacanti@endavant.org

europapress.es

europa press

INTERNACIONAL

31 DE MAYO DE 2022

Rusia alcanza una planta química en un nuevo ataque sobre la ciudad ucraniana de Severodonetsk

S

Ucrania

Rusia ataca planta química en Severodonetsk, Ucrania

Según dirigentes separatistas prorrusos, el tanque "explotó" en una zona controlada por fuerzas ucranianas.

31/5/2022

El Comercio

Últimas noticias

EUROPA / Noticias

Alarma en Ucrania por bombardeo ruso que impactó en un tanque de ácido nítrico | VIDEO

> Ucrania se resiste a entregar la ciudad clave de Severodonetsk pese al avance de las tropas rusas

20minutos

INTERNACIONAL

Directo | Un bombardeo ruso destruye un tanque de ácido y pone en riesgo a la población local de Severodonetsk

— La UE acuerda un veto parcial al petróleo ruso para satisfacer las exigencias de Hungría y esquivar a Putin.

infobae

AGENCIAS

Bombardeo ruso impacta un tanque de ácido nítrico en ciudad ucraniana de Severodonetsk (gobernador)

31 de Mayo de 2022

P Internacional

Internacional >

Nueva ofensiva rusa

Rusia alcanza una planta química en un nuevo ataque sobre la ciudad ucraniana de Severodonetsk

Economía

El poder adquisitivo de los hogares bajará más de un 12% por el alto IPC

* *Los expertos de Freemarket alertan del riesgo de estanflación a lo largo de este año*
* *Aumenta la brecha entre el PIB per cápita español y el de las grandes potencias europeas*

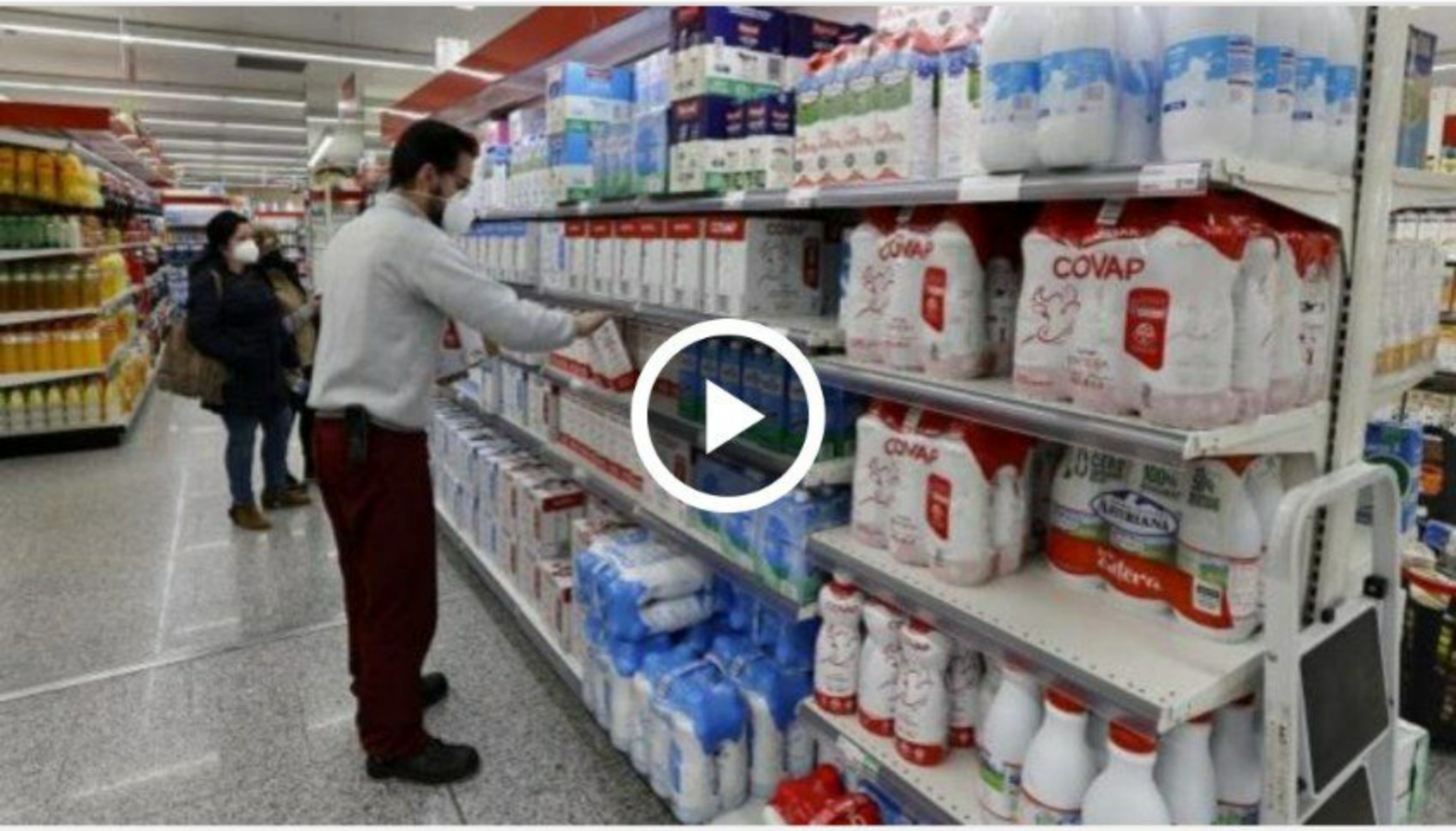

Vídeo: La guerra en Ucrania amenaza con la peor crisis alimentaria mundial en décadas - Atlas / Foto: ABC

Alemania llama a la población a hacer acopio de agua y alimentos para diez días ante una crisis de suministros

- En ningún momento el Ministerio del Interior alemán relaciona estas medidas de emergencia con la guerra en Ucrania, pero la invasión es el gran

ÓBLAST DE LEÓPOLIS
TRANSCARPATIA
Beskidy Tunnel
ÓBLAST DE LEÓPOLIS
TRANSCARPATIA
ÓBLAST DE LEÓPOLIS
TRANSCARPATIA
Edel'veys
Едельвейс
Beskyd -
Hirs'kolyzhnyy Kurort

Diario británico admite: **Rusia está ganando** la guerra económica

HISPANTV
www.hispantv.com

Снайперская винтовка Драгунова

weapons ukraine

В комплекте: прицел ПСО - 1 2 МАГАЗИНА 50 ПАТРОНОВ

КИЕВ

before **3 600 USD / 1pcs** ★★★★★

More products from this store:

FN FNP

before 1 500 USD / 1pcs

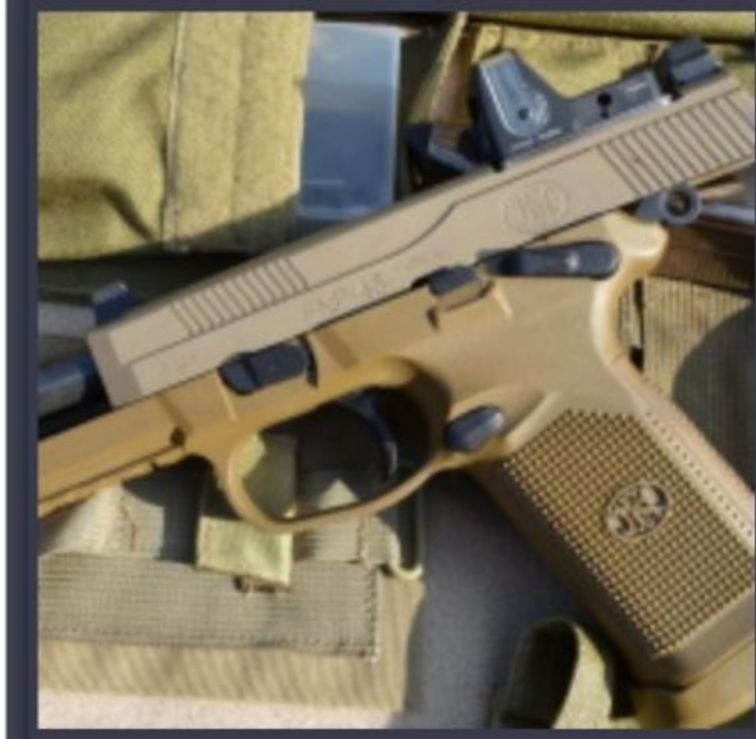

FN FNP

weapons ukraine

Калибр, мм 11,43 Патрон .45ACP 2 ОБОЙМЫ 50 ПАТРОНОВ

КИЕВ

before **1 500 USD / 1pcs** ★★★★★

More products from this store:

БРОНЕЖЕЛЕТ США ОТ 5 ШТУК

weapons ukraine

БРОНЕЖЕЛЕТ с быстросъемными бронепластинами Condor Multicam

КИЕВ

before **1 500 USD / 5pcs** ★★★★★

More products from this store:

M4 - США

weapons ukraine

ВИНТОВКА ГЛУШИТЕЛЬ 2 ОБОЙМЫ 100 ПАТРОНОВ

КИЕВ

before **2 400 USD / 1pcs** ★★★★★

More products from this store:

FN FNP

before 1 500 USD / 1pcs

ГРАНАТЫ Ф-1 5 ШТУК

weapons ukraine

ПРОДАЖА ОТ 5 ШТУК

КИЕВ

before **1 000 USD / 5pcs** ★★★★★

More products from this store:

FN FNP

before 1 500 USD / 1pcs

АКМ 7.62

weapons ukraine

АКМ КАЛИБРА 7.62 2 МАГАЗИНА 80 ПАТРОНОВ

КИЕВ

before **1 200 USD / 1pcs** ★★★★★

More products from this store:

FN FNP

before 1 500 USD / 1pcs

ПРОЛЕТАРИИ ВСЕХ
СТРАН, СОЕДИНЯЙТЕСЬ!

проекти

Центр «Миротворець»

«IDentigraF» система розпізнавання

MYROTVORETS NEWS

Radio Миротворець

усмо країну разом!
kraine NOW

безпеку України
АШ ЗАХИСТ

Поиск

Людмила Леонтьевна Денисова / Людмила Леонтіївна Денісова / Lyudmyla Leontiyivna Denisova

Дата рождения: 06.06.1960
Страна: Украина
Адрес: г. Киев

Бывшая депутатка Верховной Рады, бывшая омбудсмен. Лишилась должности 31 мая 2022 года в связи с «невыполнении полномочий».

Вместо организации гуманитарных коридоров во время войны с россией, Денисова распространяла слухи об изнасилованиях украинских женщин и детей. Подтвердить свои же слова ни разу не смогла, чем дискредитировала украинские власти в глазах мировой общественности.

Украинский государственный деятель, бывший омбудсмен, депутат Верховной Рады.

ПІДТРИМАТИ ПРОЕКТ

Ти також можеш взяти участь у розвитку проекта "Миротворець"

Donate

Дзеркала сайту

myrotvorets.center
lite.myrotvorets.center
ipv6.psb4ukr.org
psb4ukr.org

ДОДАТОК ДЛЯ ВІЙСЬКОВИХ

ДЖУРА

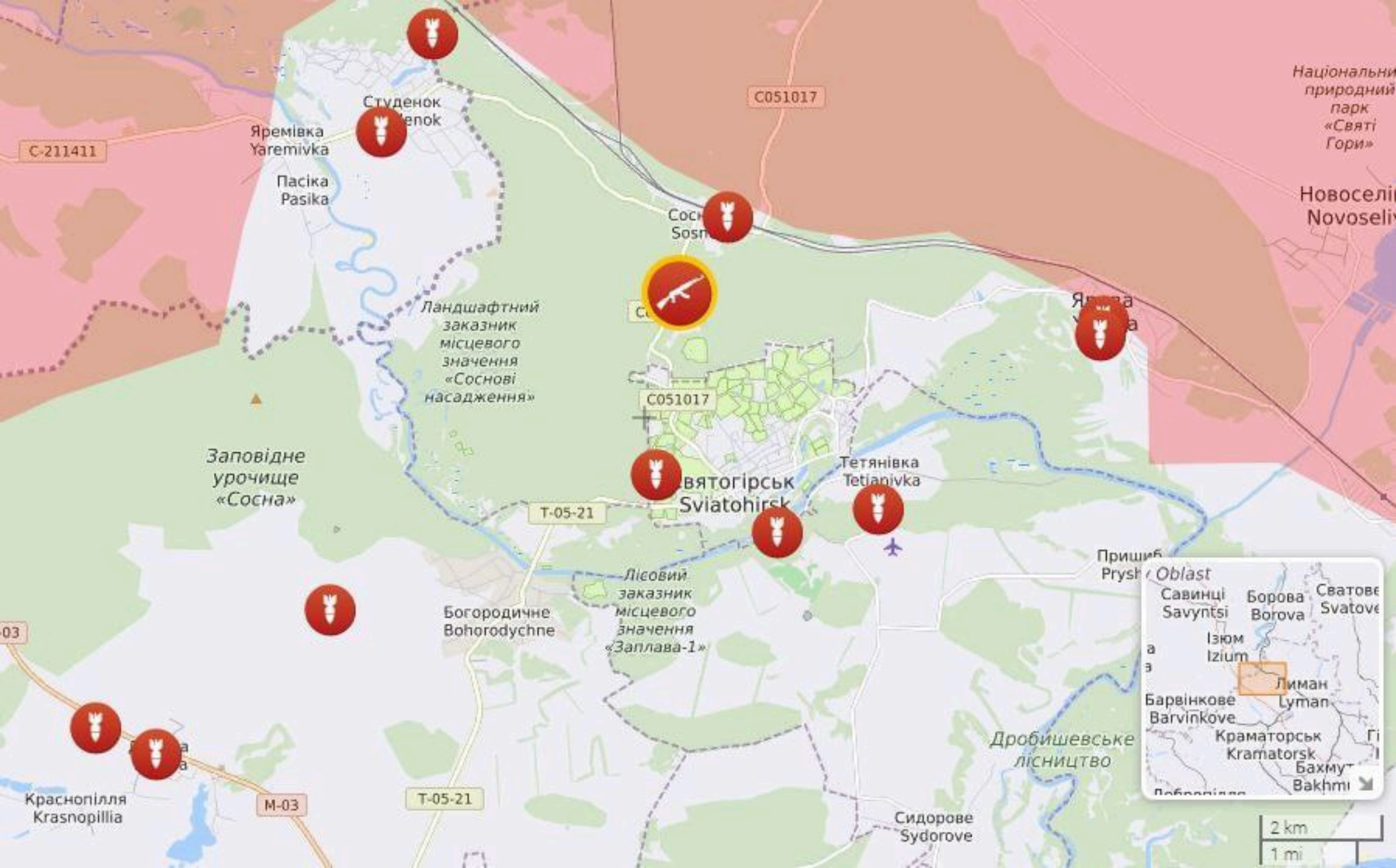
C051017
C-211411
Студенок
Яремівка
Yaremivka
Пасіка
Pasika
Ландшафтний заказник місцевого значення «Соснові насадження»
Заповідне урочище «Сосна»
Святогірськ
Sviatohirsk
Тетянівка
Tetianivka
T-05-21
Богородичне
Bohorodychne
Лісовий заказник місцевого значення «Заплава-1»
Краснопілля
Krasnopillia
M-03
Дробишевське лісництво
Сидорове
Sydorove
Oblast
Савинці
Savyntsi
Борова
Borova
Ізюм
Izium
Лиман
Lyman
Барвінкове
Barvinkove
Краматорськ
Kramatorsk
Bakhmi
2 km
1 mi

MERCADOS - Consecuencias de la guerra

India saca partido de las sanciones a Rusia: le compra petróleo barato y lo revende refinado y más caro a Europa

India recibe unos 600.000 barriles diarios de Rusia, frente a los 90.000 del año pasado. La maniobra encarece el precio que pagan los europeos por el combustible procedente del país asiático

GUERRA ANTIIMPERIALISTA EN UCRANIA

05 junio 2022.- INFORME DE SITUACIÓN nº81

102 DIAS DESNAZIFICACION

81

ANIBAL, FIRAS, IRINA y JULIÁN

8:00 a.m. EUROPA

TERTULIAS EN CUARENTENA

YouTube

tertulianos:

ANIBAL GARZÓN

FIRAS ALCHARANI

IRINA

JULIÁN JIMÉNEZ

RT

CONTRA EL IMPERIALISMO DE LA OTAN Y LA UE

STOP RUSOFOBIA

MANIFESTACIÓN

18 DE JUNIO · A LAS 18:30

DESDE LA PLAZA ELIPTICA (BILBO)

NATO ETA EBren AURKAKO HERRI EKIMENA

Обслуговування клієнтів

Punto de atención

ATTENTION SERVICE

Ласкаво просимо

Інформація для переміщених осіб з України в Іспанії

+34 910474444

adif

renfe

ЗМІЮКА із СХРОНИ

Ти пізнаєш цього дракона?
Повзе кривавий ненажера.
З павучим знаком його схрона,
Ім'я йому — Степан Бандера.

Ім'я йому Іуда, Каїн.
Це діло рук його змієних:
Вогонь пожеж над нашим краєм,
Пролита кров дітей безвинних.

Та став уже народ до броні.
Сказала присуд свій громада:
Розчавити змію в схроні
І вирвать жало й зуби в гада.

Семен Гадяцький

¡AHÍ LES VA!

Paul Massaro
@apmassaro3

La prisión de las naciones

¿Cuándo Rusia será decolonizada?

1:38 AM · Jun 3, 2022

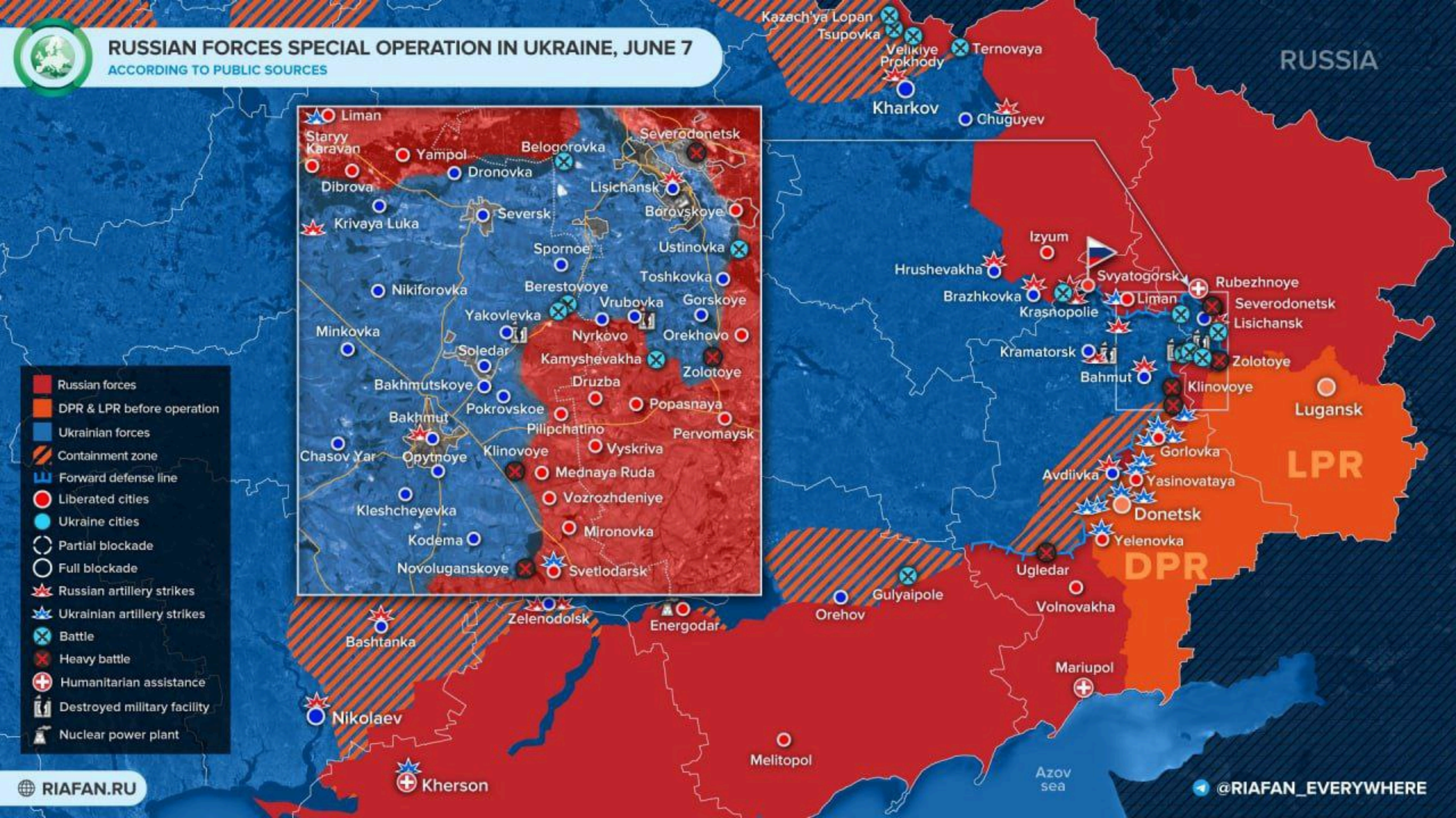
RUSSIAN FORCES SPECIAL OPERATION IN UKRAINE, JUNE 7
ACCORDING TO PUBLIC SOURCES
RUSSIA
Kazach'ya Lopan
Tsupovka
Velikiye Prokhody
Ternovaya
Kharkov
Chuguyev
Liman
Starvy Karavan
Yampol
Dronovka
Belogorovka
Severodonetsk
Dibrova
Lisichansk
Krivaya Luka
Seversk
Borovskoye
Spornoe
Ustinovka
Nikiforovka
Berestovoye
Toshkovka
Vrubovka
Gorskoye
Yakovlevka
Minkovka
Nyrkovo
Orekhovo
Soledar
Kamyshevakha
Zolotoye
Druzba
Bakhmutskoye
Popasnaya
Pokrovskoe
Bakhmut
Pilipchatino
Pervomaysk
Chasov Yar
Opytnoye
Klinovoye
Vyskriva
Mednaya Ruda
Vozrozhdeniye
Kleshcheyevka
Mironovka
Kodema
Novoluganskoye
Svetlodarsk
Zelenodolsk
Energodar
Bashtanka
Nikolaev
Kherson
Melitopol
Orehov
Gulyaipole
Ugledar
Volnovakha
Mariupol
Azov sea
Izyum
Hrushevakha
Svyatogorsk
Rubezhnoye
Brazhkovka
Krasnopolie
Liman
Severodonetsk
Lisichansk
Kramatorsk
Zolotoye
Bahmut
Klinovoye
Lugansk
LPR
Gorlovka
Avdiivka
Yasinovataya
Donetsk
DPR
Yelenovka
Russian forces
DPR & LPR before operation
Ukrainian forces
Containment zone
Forward defense line
Liberated cities
Ukraine cities
Partial blockade
Full blockade
Russian artillery strikes
Ukrainian artillery strikes
Battle
Heavy battle
Humanitarian assistance
Destroyed military facility
Nuclear power plant
RIAFAN.RU
@RIAFAN_EVERYWHERE

Mapa actualizado de los focos de la guerra en Ucrania. Fuentes: ISW, NYT, elaboración propia

MUNDO

La toma de Sviatohirsk pone en peligro toda la estrategia ucraniana para resistir en el Donbás

Da la sensación de que pasada la euforia y la adrenalina de la contraofensiva, lo que está quedando es una realidad algo lúgubre.

9 junio, 2022 - 02:10

GUARDAR

OTAN NO

No a la Cimera dels assassins

Autobús des d'Alacant per a participar a la manifestació a Madrid

Diumenge 26 de juny

Des de la Plaça de Bous

Eixida: 5:00h

Tornada: 17:00h

30€ treballadores

15€ precàries

Inscripcions a alacanti@endavant.org

НОМЕНКЛАТУРА БОЄПРИПАСІВ

артилерійська система (Equipment) TR F1

країна (Country of origin)	Франція
ствол (Designation Barrel/Tube)	155 TR F1 (39 кал.)

Найменування предметів	Items		
Запальний пристрій (Primer)	Percussion ETP F1		
Марка і тип снаряду (Projectile)	OGR F1 осколково-фугасний покращений HE, DPICM	OE F2 RTC осколково-фугасний покращеної балістики HE BB	OE 155 F1 (OE155F2) осколково-фугасний покращений HE/Hexolite
Марка і тип підривача (Fuze)	FUCHSIA	PDM 557PD/SQ delay	PDM 557 PD/SQ delay
Метальні заряди (Charge)	DLE CE F1A Slow Chg 7 - повний заряд (тільки для 7 зони) -70% DLE CE F1A Slow Chg 6 - перемінний заряд для 6 зони – 30%		

MANIFESTACIÓN

26 JUNIO
DOMINGO
2022

12H
ATOCHA
–
PLAZA ESPAÑA

NO A LA OTAN

NO A LAS GUERRAS
POR LA PAZ

BASES FUERA
NO AL PRESUPUESTO MILITARISTA

OTAN NO

No a la Cimera dels assassins

Autobús des d'Alacant per a participar a la manifestació a Madrid

Diumenge 26 de juny

Des de la Plaça de Bous

Eixida: 5:00h

Tornada: 17:00h

30€ treballadores

15€ precàries

Inscripcions a alacanti@endavant.org

t.me/kulemzin_donetsk

t.me/kulemzin_donetsk

Таємно
п.1.13ЗВДТ-2020, Т-5р.
Відділ обробки запитів ГДА МОУ
№ 179/1/255 від 05.01.2022 12:27:05 арк: 1
13539873244589600321

МІНОБОРОНИ УКРАЇНИ
ГАЛУЗЕВИЙ ДЕРЖАВНИЙ АРХІВ
МІНІСТЕРСТВА ОБОРОНИ
УКРАЇНИ
Бориспільська, 16, м. Київ, Україна, 02093
Тел.: (044) 566-33-47

Служба Безпеки України
ул. Володимирська, 33,
г. Київ, 01601

Міноборони України за участю спеціалістів Служби Безпеки України у зв'язку з введенням з 24 лютого 2022 року воєнного стану в України відповідно до Указу Президента України від 24.02.2022 № 64/2022, організувало екстрене знищення особистих справ військовослужбовців, співробітників та персоналу ДУ «Центр громадського здоров'я МОЗ України», ДУ «Український науково-дослідний протичумний інститут ім. І.І. Мечнікова МОЗ України», Житомирський обласний та на видах транспорту лабораторні центри МОЗ України», які працювали спільно з вченими Metabiota Inc., Battelle.

ТВО начальника відділення С.В. Дейнега

Документ не може бути розмножений (повністю чи у витягах), в інший спосіб тиражованим або включений до інформаційних мереж, без даних без дозволу архіву

NO A LA CUMBRE DE LA OTAN

NO A LA CUMBRE DE LA OTAN

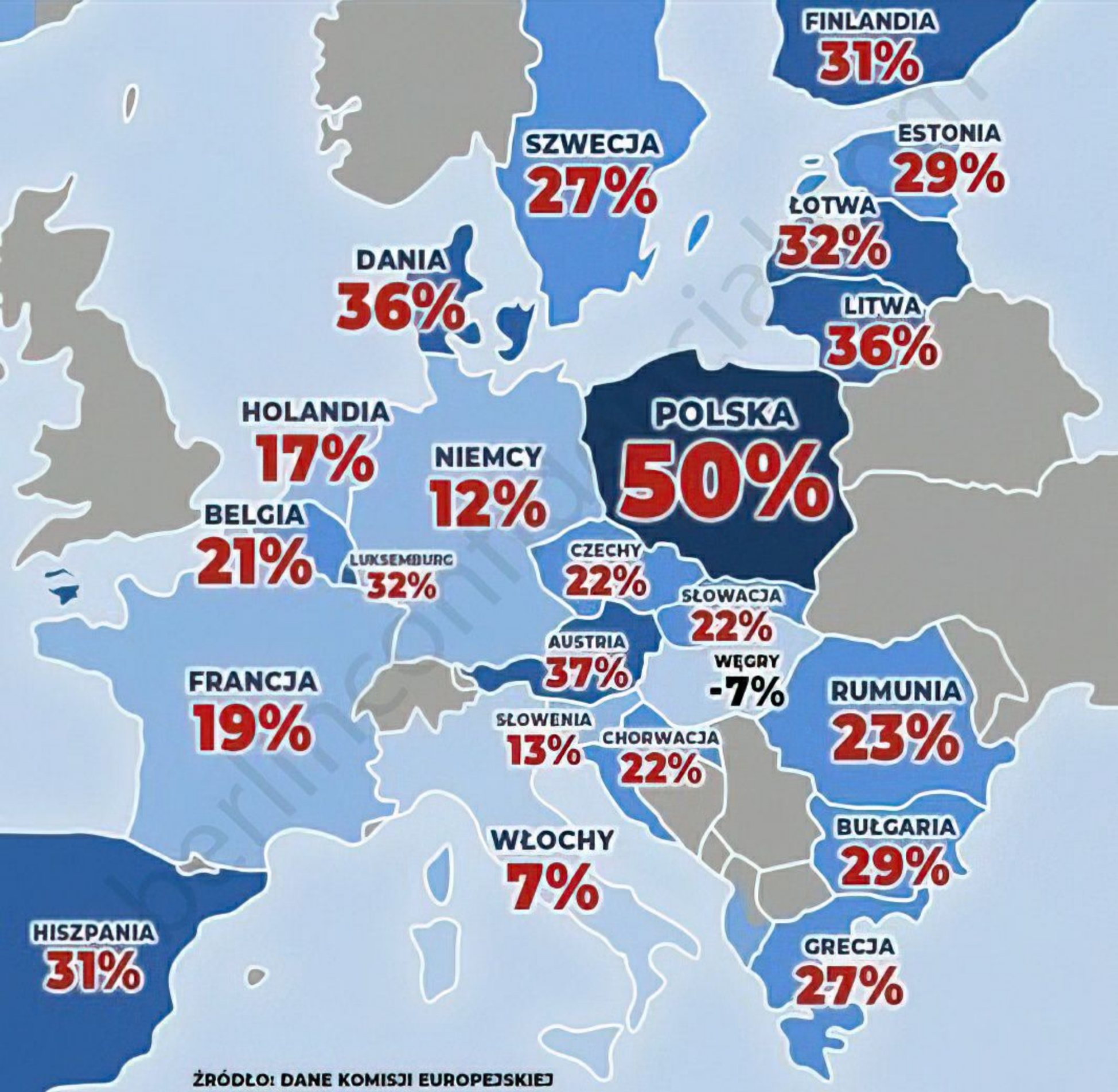
FINLANDIA
31%
SZWECJA
27%
ESTONIA
29%
ŁOTWA
32%
DANIA
36%
LITWA
36%
HOLANDIA
17%
POLSKA
50%
NIEMCY
12%
BELGIA
21%
LUKSEMBURG
32%
CZECHY
22%
SŁOWACJA
22%
AUSTRIA
37%
WĘGRY
-7%
FRANCJA
19%
RUMUNIA
23%
SŁOWENIA
13%
CHORWACJA
22%
BUŁGARIA
29%
WŁOCHY
7%
HISZPANIA
31%
GRECJA
27%
ŹRÓDŁO: DANE KOMISJI EUROPEJSKIEJ

NO
CONTRATAS
de
BAJO COSTE
Por el
EMPLEO ESTABLE
POR UN CONVENIO DIGNO
PARA LA INDUSTRIA
SIDEROMETALÚRGICA DE CANTABRIA
CCOO industria
UGT FICA
USO

Dos veteranos estadounidenses que combatían en Ucrania, capturados por Rusia

EEUU prevé que la guerra se alargue, como poco, hasta la primavera de 2023. Mientras, los arsenales occidentales se vacían para ayudar a Kiev

El secretario de Defensa es... **VALERIA MONGELLI** AFP

PABLO PARDO Corresponsal @PabloPardo1
Washington

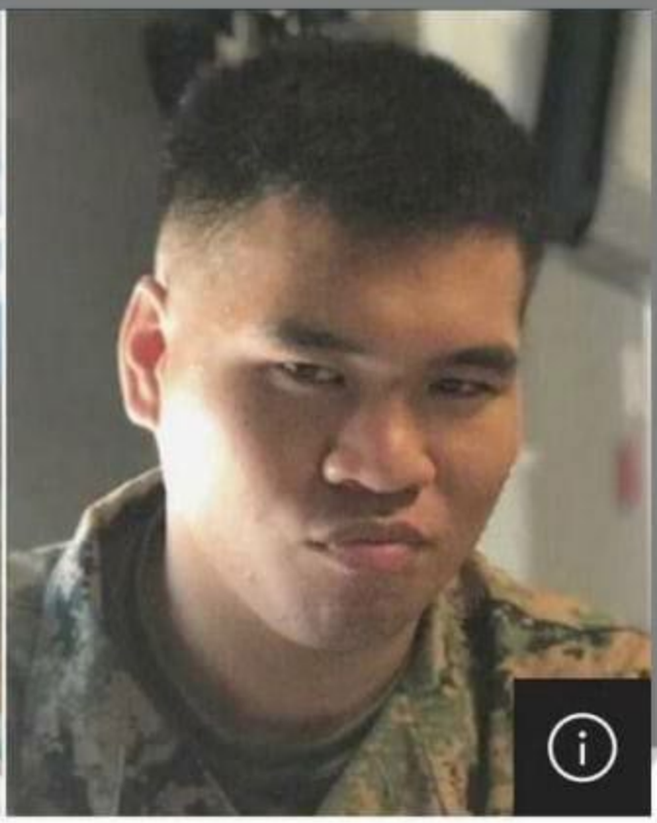

Exclusive: First US fighters captured by Russian forces in Ukraine

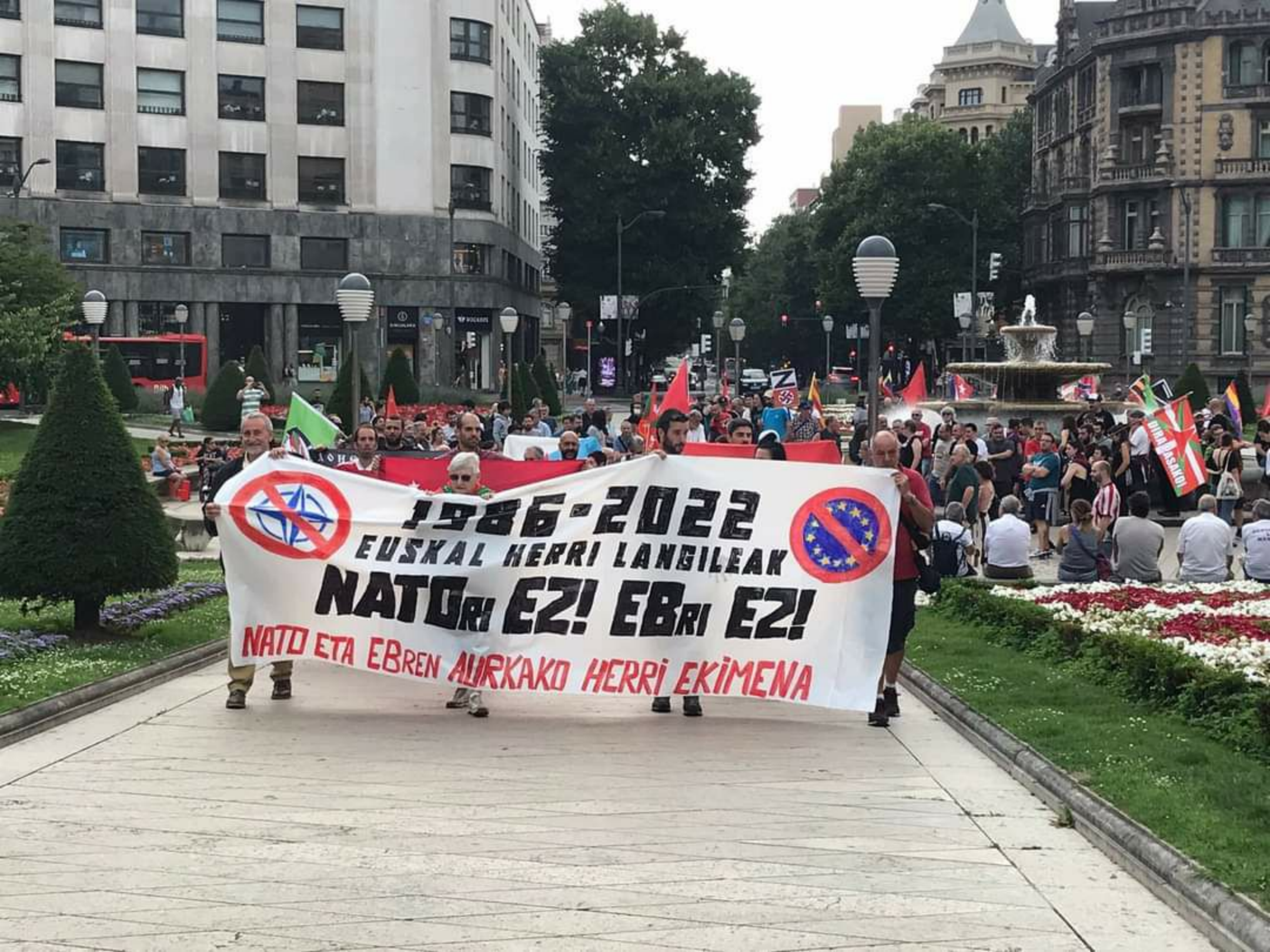
1986-2022
EUSKAL HERRI LANGILEAK
NATORI EZ! EBRI EZ!
NATO ETA EBREN AURKAKO HERRI EKIMENA

NUMBER OF FOREIGN MERCENARIES IN UKRAINE

Country	Arrived since 24.02.22	Eliminated	Departed	Total on 17.06.22
Europe				
Poland	1831	378	272	1181
Romania	504	102	98	304
United Kingdom	422	101	95	226
Croatia	204	74	51	79
Belarus	197	69	59	69
France	183	59	45	79
Bosnia and Herzegovina	167	51	46	70
Estonia	164	55	49	60
Kosovo	156	61	60	35
Albania	150	42	40	68
Lithuania	130	50	44	36
Portugal	103	19	16	68
Germany	99	33	34	32
North Macedonia	79	21	19	39
Finland	74	20	27	27
Ireland	71	23	14	34
Iraly	71	21	26	24
Switzerland	55	15	18	22
Netherlands	42	12	13	17
Sweden	36	5	30	1
Czechia	33	14	15	4
Spain	20	4	4	12
Latvia	18	7	3	8
Norway	15	6	6	3
Belgium	14	2	9	3
Denmark	7	2	2	3
Austria	5	2	1	2
Greece	4	1	2	1
Bulgaria	3		1	2
Slovakia	3		1	2
Moldova	2		1	1
Montenegro	2	1		1
Hungary	1			1
Luxembourg	1			1
Total	**4866**	**1250**	**1101**	**2515**

La viceministra alemana Katja Keul, en su visita a Argel - ABC / Vídeo: Argelia tilda a Albares de «pirómano» por señalar a Rusia - EP

Ofensiva de los grandes países de la UE para suplir a España en Argelia

- Italia, primer cliente del gas argelino, acelera su cooperación con más acuerdos políticos y energéticos
- Una viceministra alemana viaja a Argel para ofrecer inversiones a cambio de acuerdos preferentes sobre el gas

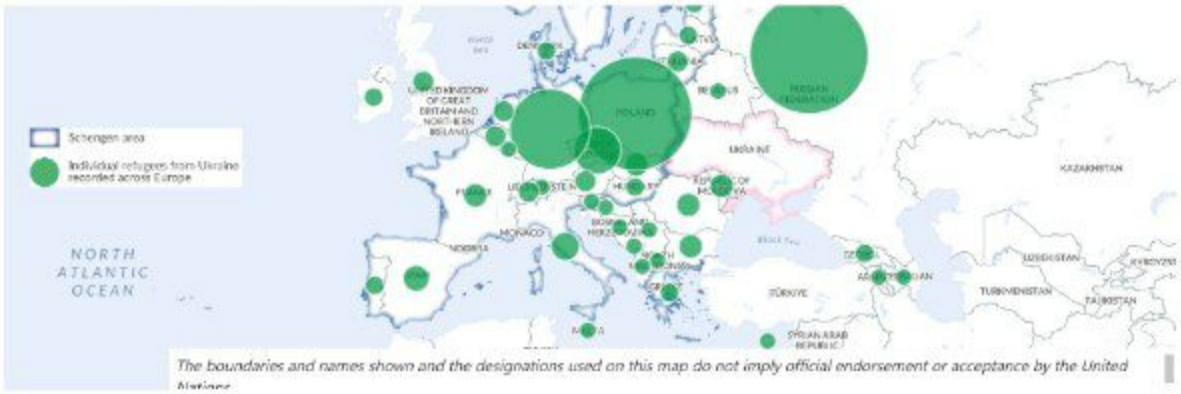

The escalation of conflict in Ukraine has caused civilian casualties and destruction of civilian infrastructure, forcing people to flee their homes seeking safety, protection and assistance. Millions of refugees from Ukraine have crossed borders into neighbouring countries, and many more have been forced to move inside the country. They are in need of protection and support. In light of the emergency and the scale of humanitarian needs, an inter-agency regional refugee response is being carried out, in support of the efforts of refugee-hosting countries. The Regional Refugee Response Plan brings together UN, NGO and other relevant partners and focuses on supporting host country governments to ensure safe access to territory for refugees and third-country nationals fleeing from Ukraine, in line with international standards. It also prioritizes the provision of critical protection services and humanitarian assistance.

Countries neighbouring Ukraine

Country	Data Date	Individual refugees from Ukraine recorded across Europe	Refugees from Ukraine registered for Temporary Protection or similar national protection schemes	Border crossings from Ukraine*	Border crossings to Ukraine**
Russian Federation***	16 junio, 2022	1.230.800	Not applicable	1.230.800	Data not available
Poland	15 junio, 2022	1.169.497	1.169.497	4.001.921	1.877.811
Romania	16 junio, 2022	90.297	37.832	659.009	342.686
Republic of Moldova	16 junio, 2022	85.497	Not applicable	502.716	132.371
Slovakia	16 junio, 2022	78.302	78.113	510.014	239.599
Hungary	16 junio, 2022	24.452	24.452	782.742	Data not available
Belarus	15 junio, 2022	9.006	Not applicable	16.655	Data not available
Total		**2.687.851**	**1.309.894**	**7.703.857**	**2.592.467**

****The figure for individual refugees recorded in the country is an estimate as potential further movements or returns cannot be factored for the time being.*

Other European countries

Country	Data Date	Individual refugees from Ukraine recorded across Europe	Refugees from Ukraine registered for Temporary Protection or similar national protection schemes
Germany	13 junio, 2022	780.000	641.392
Czech Republic	14 junio, 2022	373.965	373.823
Italy	7 junio, 2022	129.623	97.314
Spain	12 junio, 2022	119.820	119.742
France	13 junio, 2022	87.972	87.972
Bulgaria	14 junio, 2022	79.196	114.877
Austria	14 junio, 2022	71.422	71.831
United Kingdom	6 junio, 2022	70.500	70.500
Netherlands	13 junio, 2022	64.480	64.480
Lithuania	14 junio, 2022	56.223	46.547
Switzerland	14 junio, 2022	55.921	55.921
Belgium	14 junio, 2022	47.477	46.852
Estonia	14 junio, 2022	42.257	27.489
Portugal	14 junio, 2022	42.246	42.151
Sweden	13 junio, 2022	39.769	38.046
Ireland	13 junio, 2022	35.675	36.911
Latvia	13 junio, 2022	31.561	26.798
Denmark	9 junio, 2022	30.286	28.290
Finland	9 junio, 2022	26.629	26.753
Georgia	6 junio, 2022	20.386	Not applicable
Norway	14 junio, 2022	18.511	18.511
Greece	5 junio, 2022	14.887	14.887
Croatia	14 junio, 2022	14.259	14.258
Cyprus	14 junio, 2022	13.000	13.049
Montenegro	14 junio, 2022	8.366	3.979
Serbia and Kosovo: S/RES/1244 (1999)	14 junio, 2022	7.704	749
Slovenia	14 junio, 2022	7.097	7.097
Luxembourg	9 junio, 2022	5.245	5.245
Azerbaijan	14 junio, 2022	4.837	Not applicable
Albania	9 junio, 2022	1.528	Not applicable
North Macedonia	14 junio, 2022	1.213	Not applicable
Iceland	14 junio, 2022	997	877
Malta	25 mayo, 2022	994	922
Armenia	14 junio, 2022	489	Not applicable
Bosnia and Herzegovina	12 junio, 2022	326	Not applicable
Liechtenstein	14 junio, 2022	221	221
Total		**2.305.082**	**2.097.484**

Rita Maestre asegura que es “un placer y un orgullo” que Madrid sea la anfitriona de la cumbre de la OTAN

23 junio 2022 - 12:36 h

EL OJO EN

ANTES DEL CONFLICTO EN UCRANIA

The Guardian

Bienvenidos a Ucrania, la nación más CORRUPTA de Europa

REUTERS

Ucrania es un problema NEONAZI

Vox

Un cómico ucraniano convertido en presidente acaba ENVUELTO en el lío del 'impeachment' a Trump

NEWEUROPE

El gobierno del presidente ucraniano va convirtiéndose poco a poco en CORRUPTO y AUTORITARIO

DESPUÉS DEL CONFLICTO EN UCRANIA

The Guardian

La lucha por Ucrania es una lucha por los IDEALES

REUTERS

Para los combatientes extranjeros, Ucrania ofrece un propósito, camaradería y una CAUSA

CNN

Los ucranianos están dando dos LECCIONES de democracia que los estadounidenses han olvidado

The Washington Post

Zelenski: un presidente en television convertido en HÉROE

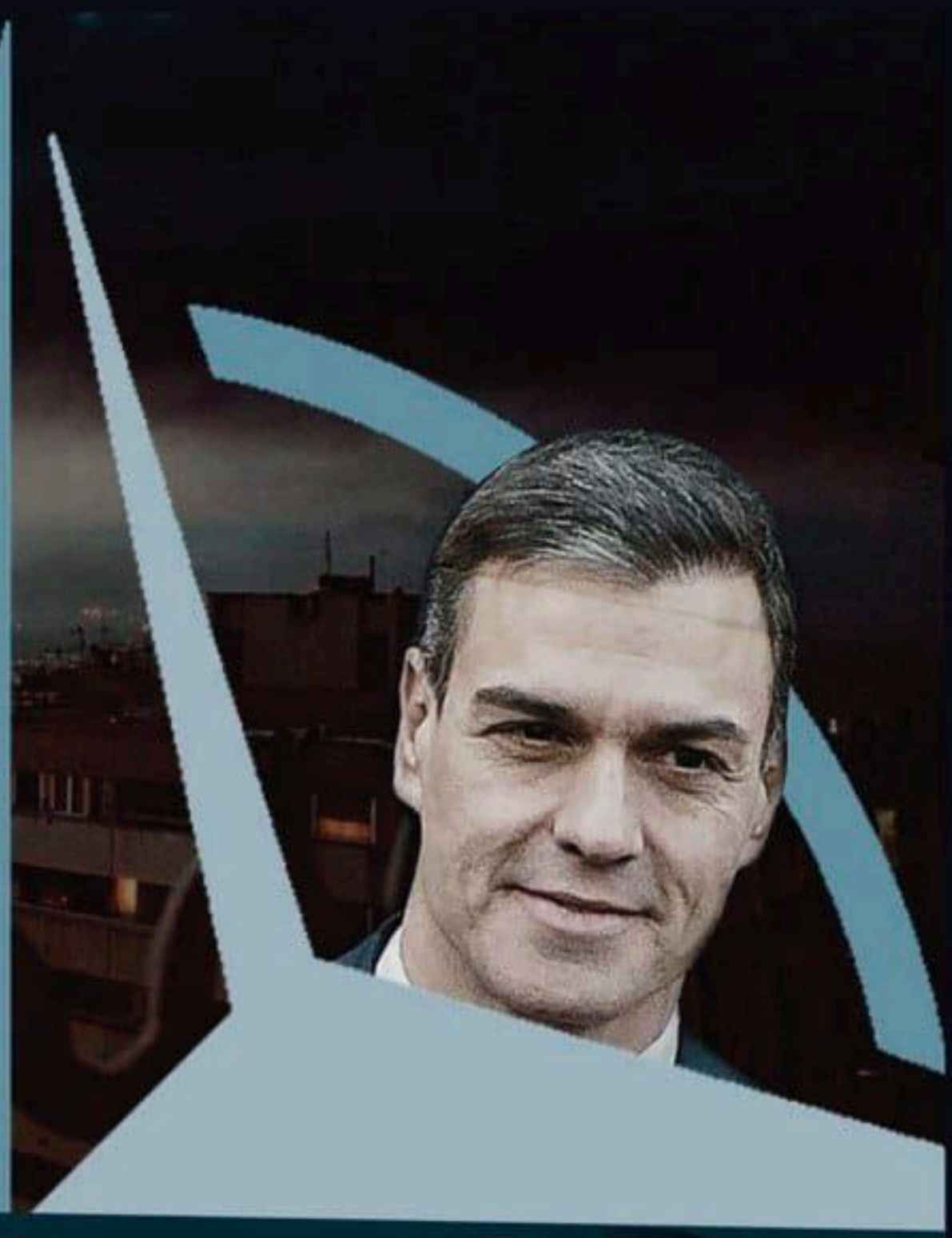

¡OTAN CRIMINAL!
¡GOBIERNO CÓMPLICE!

NOS ARRUINAN PARA FINANCIAR SUS GUERRAS

CAMBIO DE LUGAR
29 JUNIO - TIRSO DE MOLINA - 20h

ABOGADA DE GUARDIA

DURANTE TODA CONTRACUMBRE DE LA OTAN EN MADRID

DEL 24 AL 29 DE JUNIO

ABOGADA (apuntar en el brazo o memorizar)

ALEJANDRA MATAMOROS ALEXANDROVA

MOVIMIENTO ANTIRREPRESIVO DE MADRID

MADRID

MANIFESTACIÓN

26 JUNIO
DOMINGO
2022

12H
ATOCHA
–
PLAZA ESPAÑA

A LA

Desde estas líneas la **Plataforma Anti-OTAN de Zaragoza** queremos denunciar la represión que viene sufriendo el movimiento contra la OTAN en el estado español.

Denunciamos que bajo este régimen no existe un verdadero derecho de manifestación pues, bajo la ilegalización de protestas (como ha sido el caso de la primera movilización que se convocó el próximo día 29 cuya convocatoria ha sido cambiada a las 20h en Tirso) o con la militarización de Madrid nos lo quieren impedir. El Gobierno sigue demostrando su complicidad con esta organización criminal.

Asimismo, también hemos visto como la policía filtraba datos personales de activistas anti-OTAN para que los medios los hicieran públicos. Estamos viviendo una premeditada campaña de intoxicación mediática con la que buscan desmovilizar e infundir el miedo.

En nuestro caso no ha sido fácil organizar un autobús para acudir a Madrid. La policía contactó con todas las empresas de autobuses de nuestro territorio para exigirles un listado de los datos de quienes subieran en dicho autobús, bajo amenaza si no se cumplía. A varios autobuses de compañeros que acuden hoy a Madrid la policía, fuertemente armada, les ha retenido durante horas, robado materiales e intervenido teléfonos móviles. Otro ejemplo más del inexistente derecho de manifestación.

Pese a todo, acudimos a Madrid para mostrar nuestro rechazo a la OTAN y a su cumbre del crimen. Debemos de ejercer nuestro legítimo derecho a la protesta. ¡No van a amedrentarnos! ¡El derecho de manifestación se conquista ejerciéndolo!

¡POR LA SALIDA INMEDIATA DE LA UE Y LA OTAN Y EL DESMANTELAMIENTO DE LAS BASES MILITARES EXTRANJERAS!

ción del Arte

la lucha sigue
PCPE
JCPE

NO A LA OTAN
POR LA PAZ

OTAN CRIMINAL

GOBIERNO CÓMPLICE

SENATOR HOTEL
TACOS
OTAN CRIMINAL
PAZ

madrid-destino.com/diamusica

OPTICALIA
DELGADO ESPINOSA

NEGRO CONTRA LA GUERRA
E NEGRO CONTRA LA GUERRA

POR LA PAZ
NO A LAS GUERRAS
NO A LA OTAN

NEGRO
GUERRAS

Анастасия Подлипская
Екатерина Мочалова
Даниил Булаев
Виктория Кухарчук
Виктория Берегова
Кирилл Коноплев
Виктория Мирошниченко
Анастасия Буторина
Андрей Заплава
Владислав Недавний

MANIFESTACIÓ

OTAN NO

No a la Cimera dels assassins

Alacant

Dimecres 29 de Juny

20:00h

Plaça de Bous

·OTAN·NO·
ALACANT

NO A LAS GUERRAS
NO A LA OTAN
POR LA PAZ

EL MUNDO

@elmundoes

#EnVivo ► Rusia bombardea Odesa con misiles Tu-22M

elmundo.es

Guerra Ucrania - Rusia, última hora en directo | Rusia bombardea Odesa con misiles Tu-22M

Daily Mail Online
@MailOnline

Russian missiles hit Ukrainian shopping mall filled with 1,000 civilians trib.al/qHu2Db7

BREAKING

The New York Times
@nytimes

Russian missiles hit a shopping center in central Ukraine, officials said. As many as 1,000 people may have been inside, but the number of casualties is unknown.

Перекласти твіт

The Washington Post
@washingtonpost

Breaking news: A Russian missile strike Monday on a shopping mall in central Ukraine killed at least two civilians and injured scores, according to Ukrainian officials.

Перекласти твіт

BBC News (World)
@BBCWorld

Missile strikes busy shopping centre in central-eastern Ukraine

bbc.com
Missile strikes busy shopping centre in Ukraine

Guerra en Ucrania · EN DIRECTO

Misil ruso impacta centro comercial abarrotado en Kremenchuk, Ucrania

Más de 1,000 civiles se encontraban en un centro comercial alcanzado por un misil ruso este lunes en la ciudad de Kremenchuk, en el centro de Ucrania, según el presidente del país, Volodímir Zelenski. El mandatario explicó que el sitio “no representaba ningún peligro para el ejército ruso” y no tenía “valor estratégico”. Zelenski también dijo que el número de víctimas es "inimaginable".

Mito:

La operación militar especial rusa en Ucrania ha disparado los precios de la energía

Realidad:

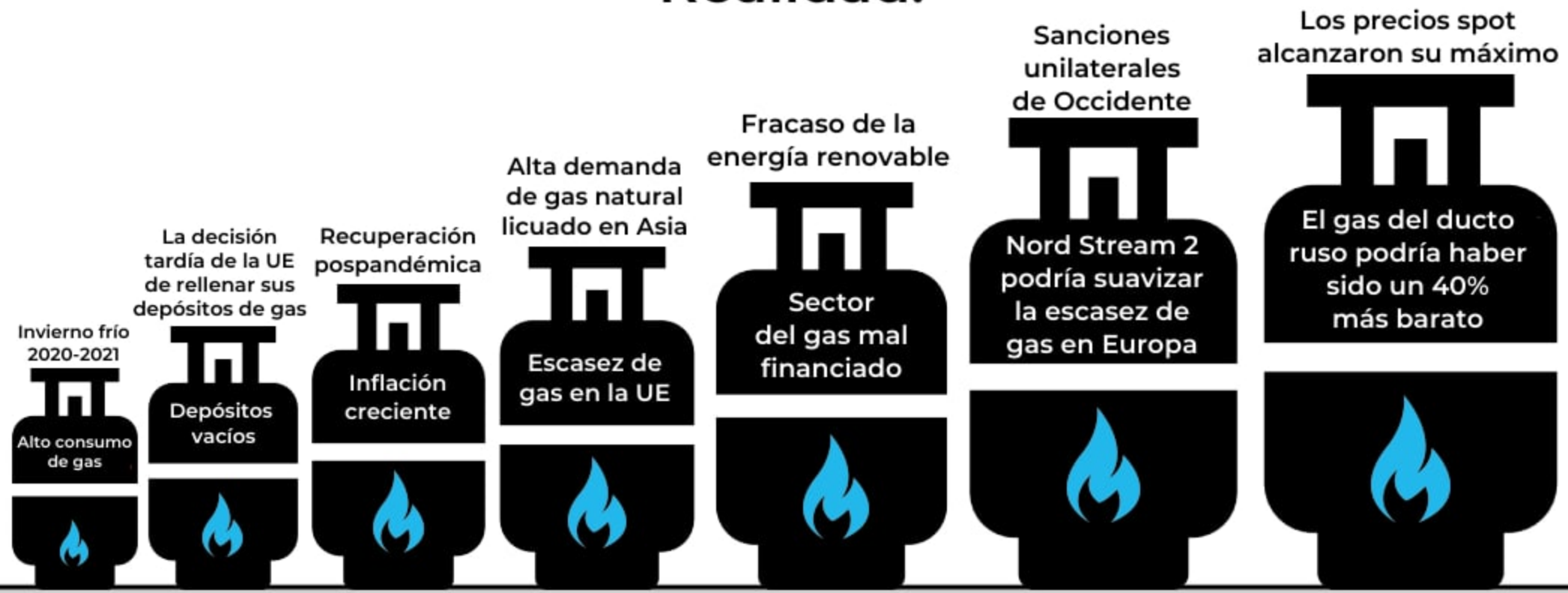

Estas son las razones verdaderas de la subida de precios del gas en la Unión Europea

**Sources: Blog post by HR/VP Josep Borrell "Europe's energy security and EU-US cooperation", 6 February 2022*
Statement by European Commissioner for Energy Kadri Simson, 8 March 2022

BUSTED

LA OTAN Y LA UE NOS CONDENAN A LA GUERRA Y LA MISERIA

NOS ARRUINAN PARA FINANCIAR SUS GUERRAS

@AntiOTAN_ZGZ @Plataf.antiotan.zgz Plataforma Anti-OTAN Zaragoza

PLATAFORMA ANTI-OTAN ZARAGOZA

16:28 86%

Tu cuenta está suspendida de forma permanente

Tras una revisión detallada, determinamos que tu cuenta incumplió las Reglas de Twitter. Ahora tu cuenta está en modo Solo lectura de forma permanente, lo que significa que no puedes twittear o retwittear contenido, ni usar la función Me gusta. Tampoco podrás crear cuentas nuevas. Si consideras que cometimos un error, puedes enviar una solicitud de revisión.

СССР ☭ ПОБЕДИЛ ФАШИЗМ retwitteó

Андрей Ников @exp2401 · 19h

En respuesta a @molchalyga @finanzru y a @Alex_zhzhet

А чем сечин лучше? Один пьёт и

16:09 89%

Específicamente, por las siguientes razones:

Incumplir las reglas que prohíben evadir las suspensiones.
No puedes evadir una suspensión, una medida de control de cumplimiento o un sistema antispam de Twitter. Esto incluye cualquier tipo de comportamiento cuyo fin sea evadir cualquier medida de reparación de Twitter, como crear una cuenta nueva o reciclar una cuenta ya existente.

Te informamos que si intentas crear cuentas nuevas para evadir una suspensión permanente, también suspenderemos las cuentas nuevas. Si quieres apelar esta medida de suspensión, comunícate con nuestro equipo de soporte.

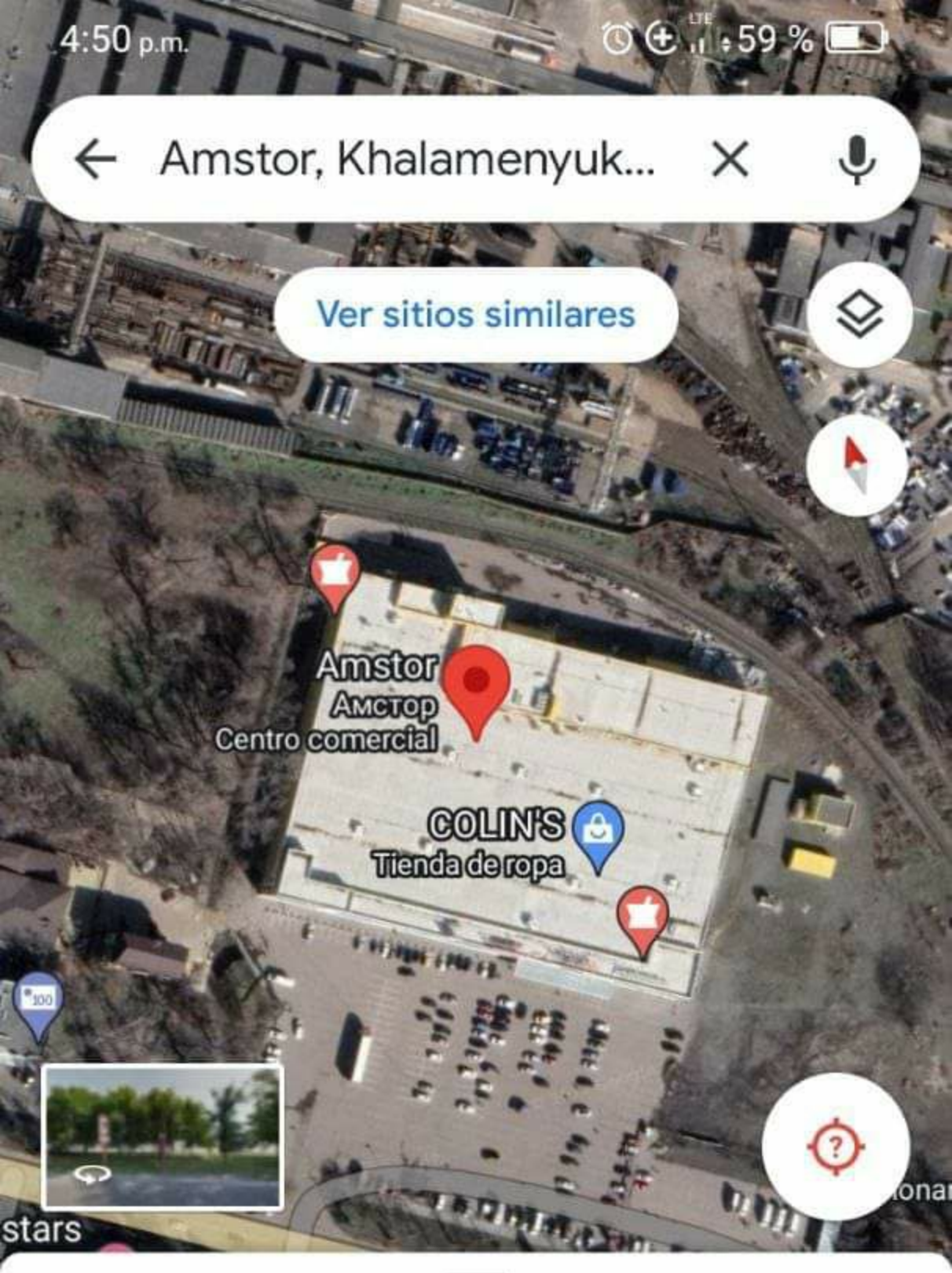

Amstor

Амстор

Centro comercial

Cerrado permanentemente

Сільпо

4.2 ★★★★☆ (2,659)

Supermercado

Comfy

4.4 ★★★★

Tienda de

Indicaciones

Llamar

Director

27-06-2022 15
ТРУХА

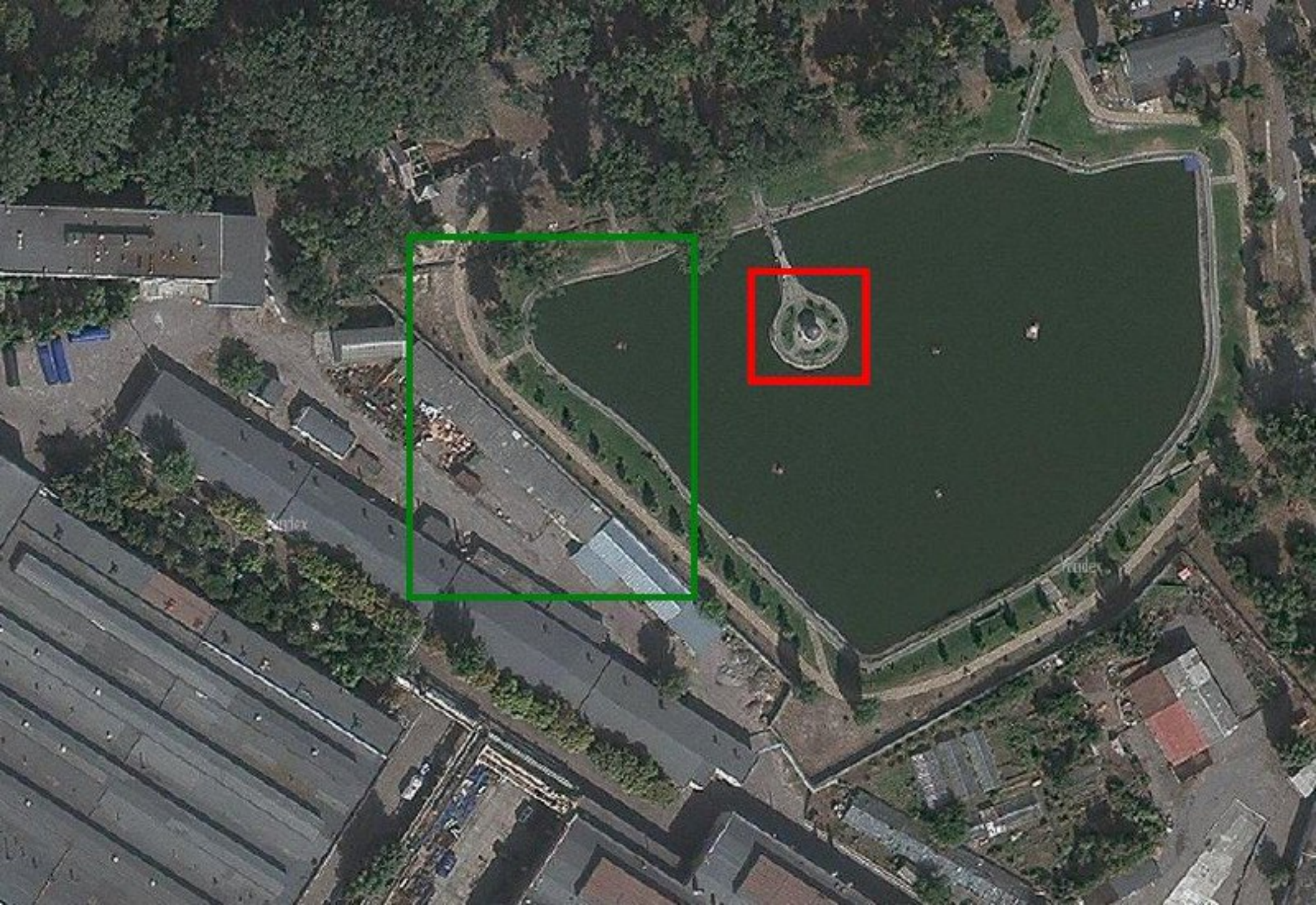

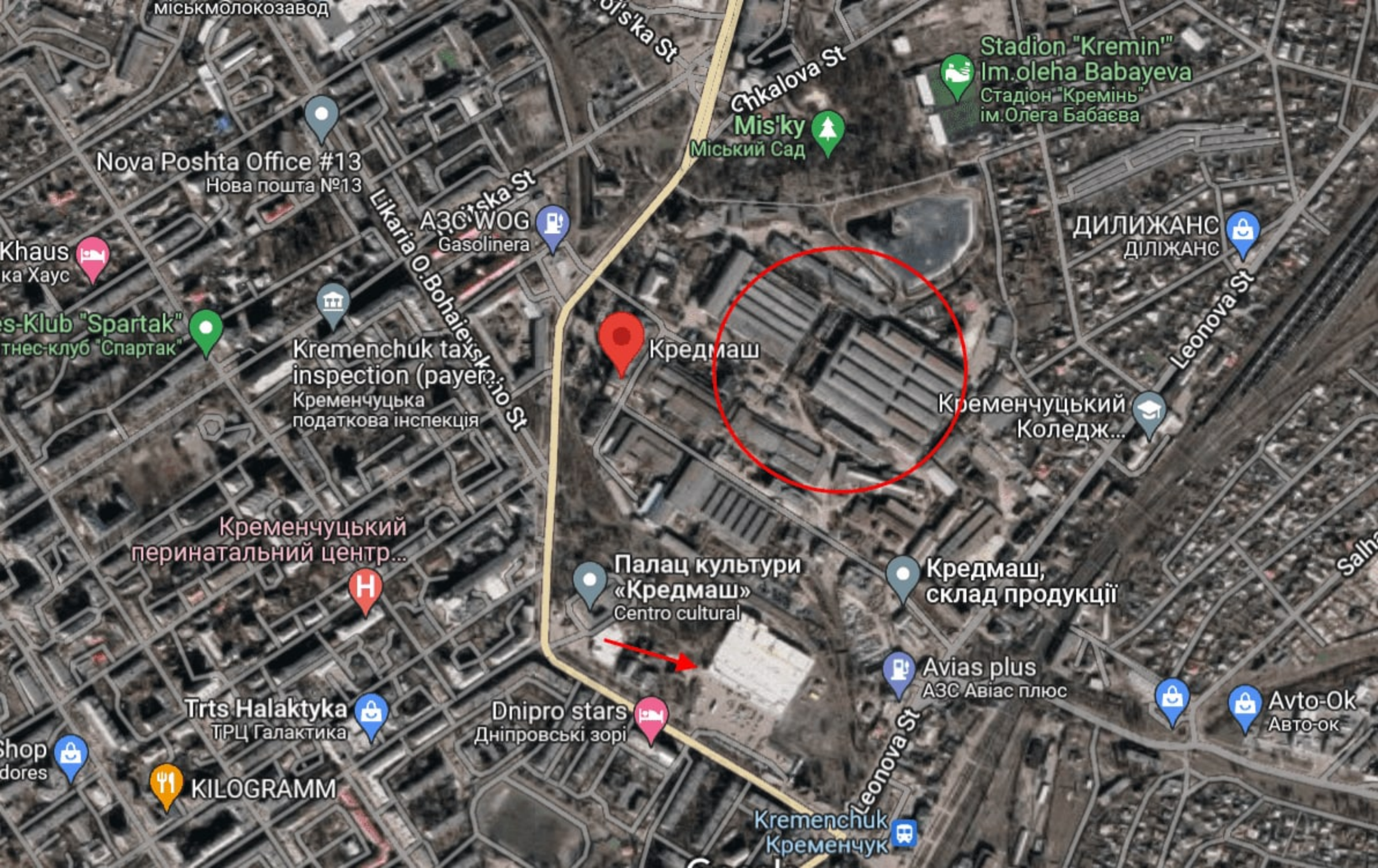
міськмолокозавод
Stadion "Kremin"
Im.oleha Babayeva
Стадіон "Кремінь"
ім.Олега Бабаєва
Chkalova St
Mis'ky
Міський Сад
Nova Poshta Office #13
Нова пошта №13
Likaria O.Bohaievs'koho St
АЗС WOG
Gasolinera
ДИЛИЖАНС
ДІЛІЖАНС
Leonova St
Кредмаш
Kremenchuk tax inspection (payer...
Кременчуцька
податкова інспекція
Кременчуцький
Коледж...
Кременчуцький
перинатальний центр...
Палац культури
«Кредмаш»
Centro cultural
Кредмаш,
склад продукції
Avias plus
АЗС Авіас плюс
Trts Halaktyka
ТРЦ Галактика
Dnipro stars
Дніпровські зорі
Avto-Ok
Авто-ок
KILOGRAMM
Kremenchuk
Кременчук

28-30 июня проходит саммит НАТО в Мадриде

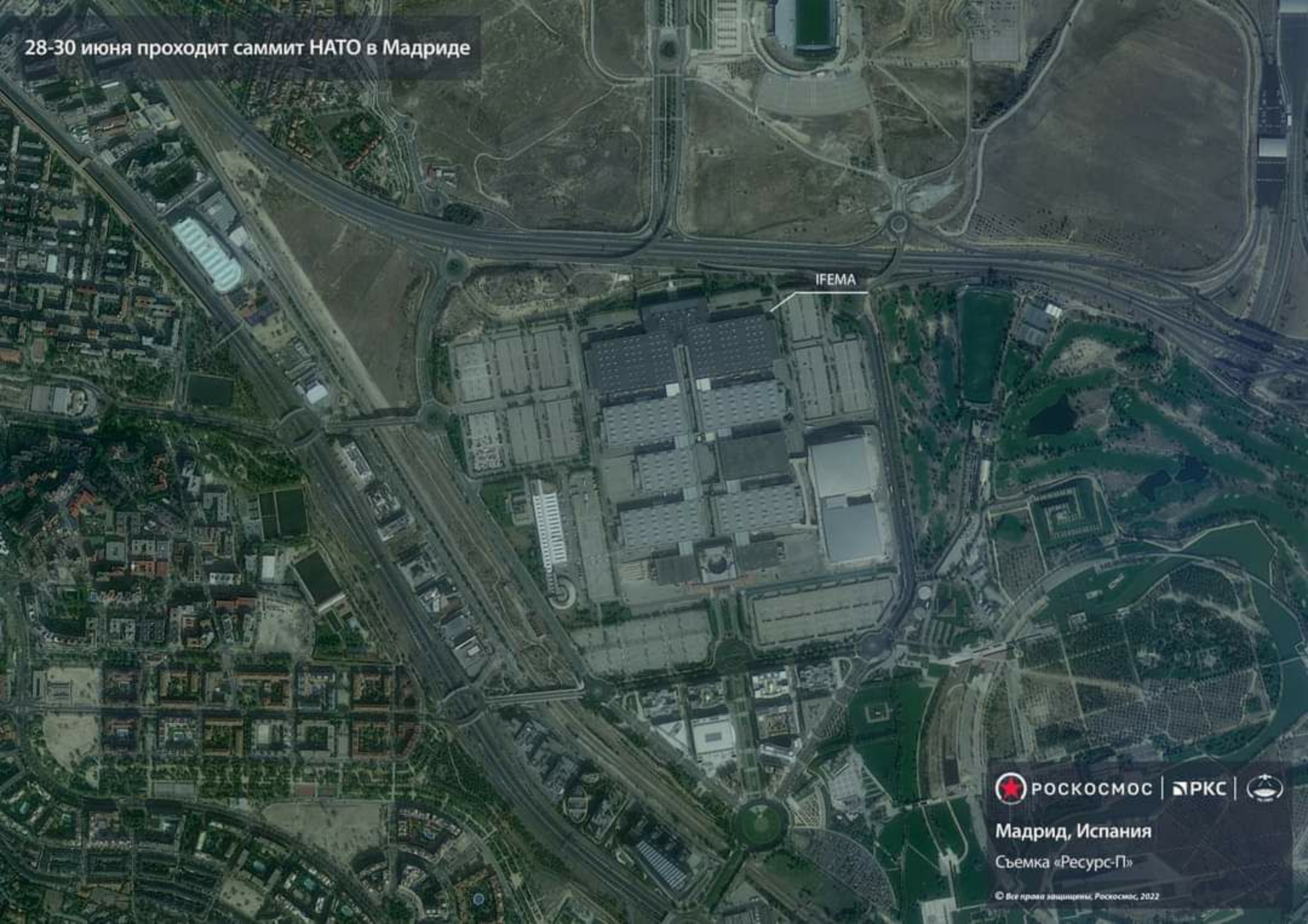

РОСКОСМОС | РКС |

Мадрид, Испания

Съемка «Ресурс-П»

© Все права защищены, Роскосмос, 2022

EMBAJADA DE RUSIA
EN EL PERÚ

COMUNICADO DE PRENSA

Economía

La inflación fulmina el pico de marzo y se dispara hasta el 10,2% en junio, su mayor nivel en 37 años

* *Las gasolinas y los alimentos vuelven a ser los que más contribuyen al alza*

* *La inflación subyacente llega al 5,5%, su nivel más alto desde agosto de 1993*

* *El avance mensual del 1,8% es el mayor de un mes de junio desde 1977*

Телеграм-канал
Реальный Киев

18:26 • 11%

Tasa de inflación

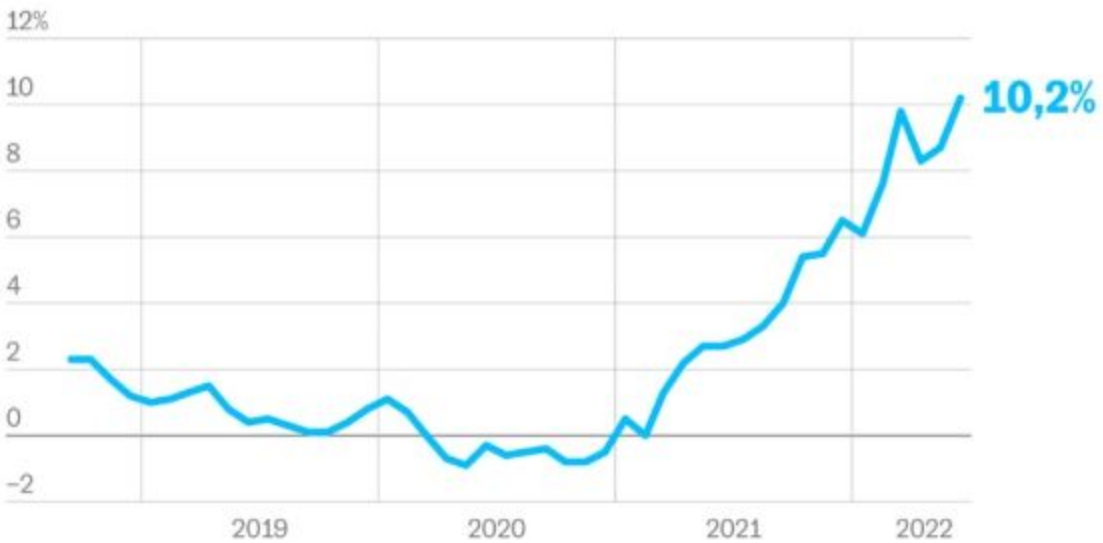

La inflación se desboca en junio hasta el 10,2%, el mayor nivel en 37 años

IGNACIO FARIZA | Madrid

Los precios escalan un punto y medio en el último mes por la subida de los carburantes y los alimentos

— **La salida del presidente del INE se precipitó tras la revisión del PIB**

La drástica subida del euríbor en junio dinamita las hipotecas fijas por debajo del 2% TAE

MIRIAM CALAVIA ROGEL

La tasa mensual del índice supera el 0,8% y encarece el préstamo variable medio en 1.000 euros al año

OTAN NO
BASES
FUERA
OTAN NO
BASES FORA
OTAN
NO
BASES
FORA
PLATAFORMA OTAN NO ALACANT

OBLIGATORIA
LOS TRENES Y
EN ESTACIONES
Metro
¡Hasta pronto!
See you soon!
POLICIA
Preferential use
Pulsar el botón para
Press the button to o

23:08 18%

Cadena SER

Inicio Grupos Eventos Opiniones Vídeos

Cadena SER

1 d ·

CADENA SER

"Ojo, que quizás no nos vamos": la anécdota de la reunión de Biden y el rey que hizo reír ...

443 284 comentarios • 31 veces compartido

Me gusta Comentar Compartir

Cadena SER

Registrarte

usuarios.cadenaser.com

23:08 18%

Cadena SER

Inicio Grupos Eventos Opiniones Vídeos

Cadena SER

23 h ·

Las mejores imágenes de la gala en el Palacio Real de Madrid

cadenaser.com

Los reyes, Biden, Macron, Sánchez... Así ha sido la cena de gala de los líderes mundiale...

59 64 comentarios • 8 veces compartido

Me gusta Comentar Compartir

Registrarte

usuarios.cadenaser.com

23:07 17%
facebook

Cadena SER
44 min ·

Jill Biden ha lucido en la cumbre de la OTAN unas alpargatas que le ha regalado Begoña Gómez, la esposa de Pe... Ver más

CADENA SER

Sorpresa por las alpargatas que ha regalado Begoña Gómez a Jill Biden, mujer de Joe Bi...

257 180 comentarios • 15 veces compartido

Me gusta Comentar Compartir

Carner Barcelona

2:07 100%

Buscar

Publicaciones Información Fotos

Ciudadanos Pescados

2 h ·

Este saludo tiene más importancia de lo que pensamos, sobre todo, un día como hoy.

Jamás un primer ministro había acudido a una cumbre de la OTAN acompañado por su marido.... Ver más

2:07 100%

Buscar

Publicaciones Información Fotos

Ciudadanos Pescados

16 h ·

Que opinan los de vox?

Guardia Civil

@guardiacivil

#NuevaFotoDePerfil

OTAN NO
BASES FUERA

Ciudadanos Pescados

2 h ·

Este saludo tiene más importancia de lo que pensamos, sobre todo, un día como hoy.

Jamás un primer ministro había acudido a una cumbre de la OTAN acompañado por su marido.... Ver más

E *La OTAN, la guerra y el nihilismo*

No se puede aceptar acríticamente que Europa vuelva a depender de EE UU en un contexto de regresión nacionalista

JOSEP RAMONEDA

E *Letizia, cumbre*

No hay que ser feminista, sino ciego, para no ver que, aquí y ahora, el mejor rey es la Reina

LUZ SÁNCHEZ-MELLADO

E *La seguridad no es gratis*

Los europeos quieren jugar en primera, pero sin pagar las facturas en inversiones militares o en renuncias de soberanía

LLUÍS BASSETS

E *La banda de rock se ha subido al escenario*

Putin y Xi Jinping desprecian a las democracias. La cumbre de la OTAN demuestra que no tienen razón

JORGE MARIRRODRIGA

Margarita Robles defiende que "ante la inmigración ilegal hay que ser muy contundentes"

27 junio 2022 - 23:41 h

La ministra de Defensa, Margarita Robles,

Albares compara la Cumbre de la OTAN en Madrid con "la caída del Muro de Berlín"

El ministro de Exteriores ha dedicado parte de una entrevista a alabar el papel de anfitrión de la Cumbre, asegurando que Madrid y España "van a ser el centro del mundo estos días"

Así fue la avalancha en la que han muerto una treintena de inmigrantes en Melilla

"Murieron aplastados en la valla tras ser acorralados por la espalda": así fue la avalancha en Melilla

Un amplio grupo de los 2.000 inmigrantes acabó acorralado en una "ratonera" de la cual una treintena no salieron con vida.

26 junio, 2022 - 22:16

GUARDAR

Elige tu radio

España elevará progresivamente el gasto en defensa hasta el 2% del PIB en 2029

Antena 3 Noticias

13 min ·

La cuenta de Twitter que demuestra que todos están enamorados de Pedro Sánchez en la cumbre de la OTA... Ver más

Mr. Handsome @pdrsnche · 28 jun.

PERO URSULAAAAA jajajajajajajajajaja

flooxernow.com

La cuenta de Twitter que demuestra que todos están enamorados de Pedro Sánchez...

42 29 comentarios

Me gusta Comentar Compartir

El País
16 min ·

Boris boquiabierto ante las obras de arte, el menú madrileño de José Andrés, dos cenas separadas, una foto de familia delante de 'Las Meninas' y una performance sorpresa, estas son solo algunas de las curiosidades de la cena de la OTAN en El Prado

elpais.com

Las curiosidades de la cena de la OTAN en el Museo del Prado, en fotos: menú madrileño...

laSexta

51 min ·

El plato que se agotó en el arranque de la cumbre mantiene precio e ingredientes, pero cambia de nombre. http://a... Ver más

lasexta.com

La ensaladilla rusa desaparece del menú de la OTAN y pasa a llamarse 'tradicional'

202 85 comentarios • 39 veces compartido

Me gusta Comentar Compartir

Antena 3 Noticias

3 min ·

🗣️ "Que la reina Leticia y Jill Biden escogieran el mismo traje blanco denota un mensaje de sintonía entre ell... Ver más

antena3.com

Los estilismos más comentados de la Cumbre de la OTAN: De la sobriedad de la r...

Público

3 h ·

El cachondeo con que Pedro Sánchez es un presidente muy atractivo se ha ido de las manos, pero las imágenes q... Ver más

PÚBLICO

El cachondeo con la fascinación de los líderes mundiales por el atractivo de Pedro ...

258 317 comentarios • 22 veces compartido

El Mundo

31 min ·

El chándal de la nieta de Biden, la abrazos cursis de Begoña Gómez, la confusión entre Brigitte Macron y Jill Biden... Los mejores momentos cumbre de la OTAN en Madrid

EL MUNDO

El chándal de la nieta de Biden, la abrazos cursis de Begoña Gómez y otros momentos...

Me gusta Comentar Compartir

El HuffPost

7 min ·

huffingtonpost.es

En Francia ha llamado (y mucho) la atención lo que hace Macron al saludar a Letizia

5

4 comentarios

Me gusta

Comentar

Compartir

Cadena SER

1 d ·

CADENA SER

"Ojo, que quizás no nos vamos": la anécdota de la reunión de Biden y el rey que hizo reír ...

443 284 comentarios • 31 veces compartido

Me gusta Comentar Compartir

Uganda anunció que descubrió 31 millones de toneladas de oro

28/06/2022

Se tratarían de las reservas más grandes del mundo del preciado mineral

NO+ OTAN
#NoMoreOTAN

CAMPAÑA INTERNACIONAL
NO MÁS OTAN

MANIFIESTO EN DEFENSA DE LA HUMANIDAD

Una tragedia se ha acordado en Europa: La guerra contra la humanidad. La OTAN, alianza militar del capitalismo neoliberal, ha adoptado su Concepto Estratégico en la Cumbre de Madrid como planeación político-militar para imponer los intereses geoestratégicos del imperialismo. La nueva estrategia de la OTAN representa el relanzamiento de una política neocolonial que, amparada en la fuerza militar, intenta imponer la supremacía de los Estados Unidos y de las principales potencias de la Unión Europea.

La ampliación de la OTAN hacia el este de Europa, África y el Asia-Pacífico, a lo que se deben agregar sus numerosos Socios Globales y sus diversas asociaciones estructuradas para la "seguridad cooperativa", denota la nueva dimensión global que adquiere la Alianza de la muerte. Su objetivo confeso es derrotar tanto a Rusia y China, así como someter a los pueblos en resistencia del mundo para imponer su modelo de convivencia fundado en el vínculo trasatlántico. Poco le importa al Consejo Atlántico la crisis mundial en el ámbito climático, económico, sanitario, alimentario y energética derivadas del modelo neoliberal. La humanidad está en peligro pero la Organización de Naciones Unidas (ONU) se expresa con su silencio cómplice.

Sin embargo, la esperanza florece con la emergencia de un mundo pluripolar y multicéntrico, y el creciente anhelo de construir alternativas antisistémicas para la humanidad. La dignidad de las potencias emergentes y la inquebrantable resistencia de los pueblos indican que germina una nueva época. La resignación frente al actual orden mundial ha quedado en el pasado. En el presente, la censura ya no pueden ocultar las heroicas luchas de los indoblegables que enfrentan a los poderosos, acallar que el mundo clama por un nuevo modelo, por otras relaciones internaciones y ni negar la exigencia de una refundación a fondo de la ONU para colocarla al servicio de los sagrados intereses de la humanidad. El futuro está en disputa.

Nosotros y nosotras, apostamos por un mundo distinto y por consiguiente, creemos que es hora de ir más allá de la solidaridad. Estamos convencidos que el momento histórico reclama un mayor esfuerzo para convertir la denuncia en propuesta transformadora. Ninguna diferencia puede ser prioridad cuando de defender estos sueños se trata. La unidad de los que no renuncian a la esperanza es imprescindible. Ante la Alianza de la muerte, se hace impostergable aunar esfuerzos por la vida. Frente a la política neocolonial de la OTAN, los Estados y Gobiernos deben amalgamar voluntades para defender la soberanía nacional. Preservar la paz en los tiempos venideros, implica trabajar desde ahora para superar las causas generadoras de las guerras. Los pueblos tienen una tarea histórica de impulsar la unidad. La unión de los partidos políticos, movimientos sociales y los ciudadanos del mundo será fundamental en las batallas por el futuro.

En consecuencia, convocamos a una amplia convergencia antiimperialista capaz de articular todas nuestras luchas emancipadoras. Exhortamos a labrar colectivamente un futuro mejor. Avancemos juntos en la concreción de un nuevo orden internacional donde la vida sea el alfa y el omega de nuevas relaciones humanas.

Aprobado, a los treinta (30) días del mes de junio de 2022.

CONTRA EL IMPERIALISMO...
POR LA VIDA, LA PAZ Y LA AUTODETERMINACIÓN DE LOS PUEBLOS

+58 416-9042276/ +58 424-1412594 | @NoMoreOTAN | CIUDADANOSDELMUNDO200@GMAIL.COM

DMIST

RECORD Swimmer Jasmine

Jasmine bids to swim the length of UK

BY **DOUGLAS WHITBREAD**

THE youngest woman to row solo across the Atlantic is now aiming to become the first female to swim the length of the UK.

Jasmine Harrison began her 900-mile coastal swim from Land's End to John O'Groats on Friday.

The 22-year-old swimming instructor can only make progress when the tides are in her favour.

She will be in the water for six-hour periods before resting on a support boat.

The epic swim has only ever been made by two men in the past.

Jasmine, from Thirsk, North Yorks, said: "I'd say it's bigger than rowing the Atlantic – it's my biggest challenge ever."

Last year, she rowed 3,000 ocean miles from the Canary Islands to Antigua in just 70 days.

WRECKED Missile hits a mall in Sloviansk

Russia in blitz on Donetsk

PLUMES of smoke rise above Donetsk in Eastern Ukraine yesterday after a vicious Russian bombardment.

Moscow's forces have turned their attention to battering the city with [illegible] remaining [illegible] President Vladimir Putin's revised invasion wish-list.

At least six were killed and 15 injured in shelling and missile strikes in the city of Sloviansk where a mall was destroyed.

Putin's invaders, bolstered by capturing Lysychansk after months of fighting, have made the city a prime target.

Russia stepped up its shelling after Putin proclaimed victory in the battle to seize Luhansk in the north of the Donbas.

Serhiy Gaidai, governor of Luhansk, acknowledged his province was now in Russian hands, adding: "We need to win the war, not the battle for Lysychansk."

Putin appeared on TV to congratulate his forces on their "victories".

GLOATING President Putin

BRUTAL Bomb in Kramatorsk

Рома
Meine Ehre heibt Treue

Fonsi Loaiza
@FonsiLoaiza

La Ministra Margarita Robles ha puesto a la Legión a adiestrarse con la Policía y la Guardia Civil para el "control de masas" con técnicas antidisturbios. Los servicios de espionaje alertan de un otoño caliente de movilizaciones y estallido social.

1:20 p. m. · 5 jul. 2022 · Twitter Web App

НИЙ
АВТОБУС

Un bombardeo a un bloque de viviendas en Donetsk deja al menos seis muertos y más de 30 personas sepultadas

Internacional | Actualidad

DE AGENCIAS
10 DE JULIO DE 2022

Al menos seis personas han muerto y se teme que más de 30 queden atrapadas después de que los cohetes rusos Uragan golpearan un bloque de apartamentos de cinco pisos en la región ucraniana de Donetsk, derrumbando el edificio, dijo el gobernador de la región.

El gobernador Pavlo Kyrylenko ha dicho en Telegram que la huelga tuvo lugar el sábado por la noche en la

Embajada de Estados Unidos en Cuba

3 horas ·

Exigimos al régimen de #Cuba que proteja el derecho de sus ciudadanos a la libertad de expresión y de reunión.

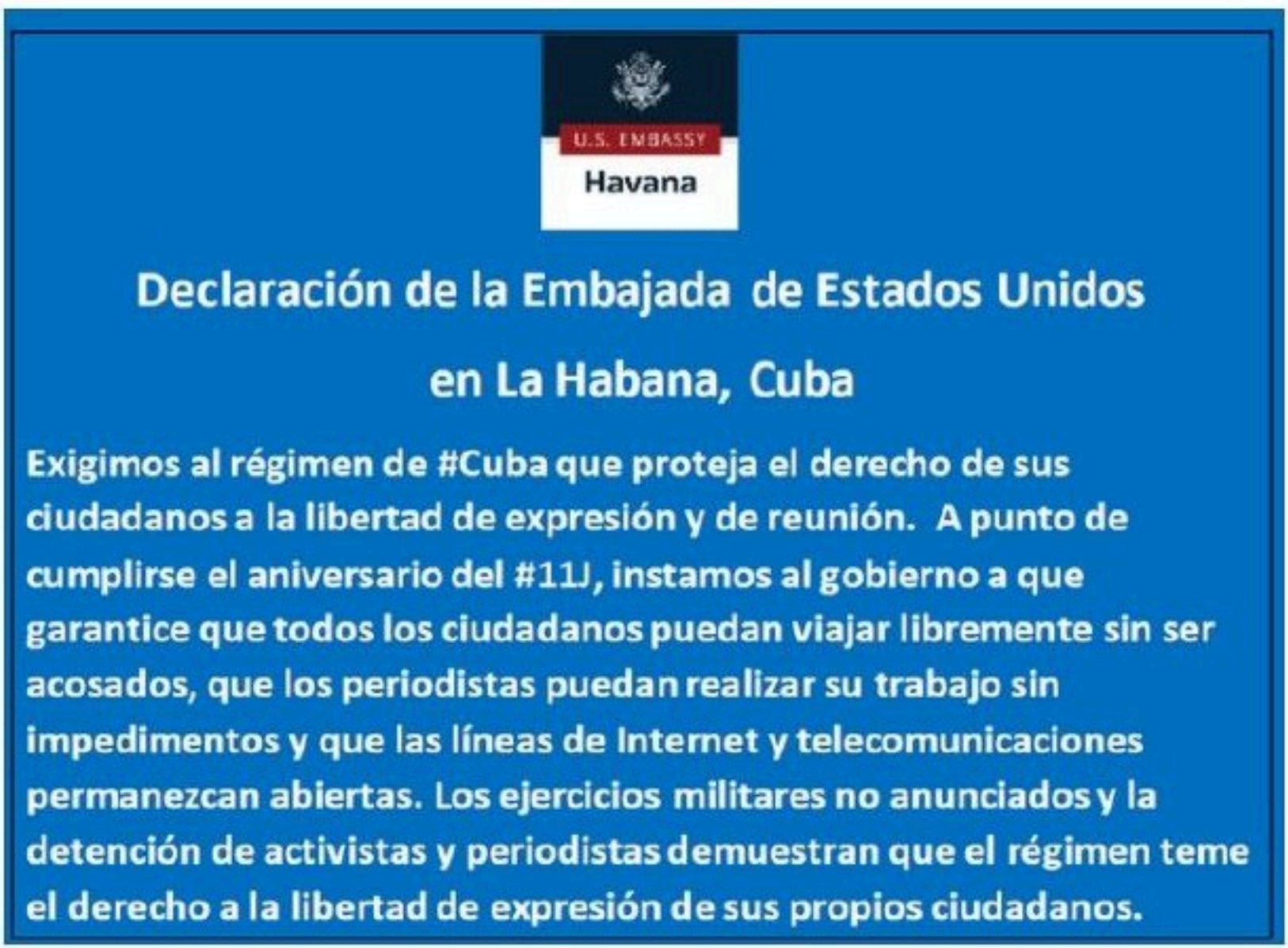

Pedro J. Ramírez

@pedroj_ramirez

Putin se está quedando sin soldados y recurre a presos, minorías y mayores de 40 años

elespanol.com

Putin se está quedando sin soldados y recurre a presos, minorías y mayores de 40 años

4:00 a.m. · 11 jul. 22 · Echobox

Infobae América @inf... · 22 may.

¿Ejército de abuelos? **Rusia se queda sin soldados** #Webstories bit.ly/3NuAEXb pic.twitter.com/DuxikRQNHT

136 113 283

La Razón @larazon_es · 05 jun.

Rusia se queda sin soldados para continuar con la guerra en Ucrania lrzn.es/6o0ks1

66 35 29

NO A LA CRIMINALIZACIÓN

de la libertad de expresión

Jueves 14 de julio
9:00 Juzgados de
Plaza Castilla

 # YoTambienHeColgadoLaPancarta

NO A LA CRIMINALIZACIÓN DE LA LIBERTAD DE EXPRESIÓN

Denunciamos la criminalización de la libertad de expresión, un derecho fundamental recogido en la Constitución pero que no sirve más que para castigar la opinión de los más débiles, de la clase trabajadora, de la clase dominada.

La Brigada de Información de la Policía Nacional, junto con el Juez de instrucción han conseguido que dos obreros de Vallekas declaren en un procedimiento penal por colgar una pancarta contra la reforma laboral que señalaba a la Ministra de Trabajo Yolanda Díaz y al Ministro de Seguridad Social, José Luis Escrivá.

A estos trabajadores se les quiere encarcelar por un supuesto delito de amenazas a los dos ministros.

¿Qué clase de democracia permite que se encarcele a dos obreros que denuncian la reforma laboral y su regresión de derechos en las paredes de su barrio? ¿Qué clase de democracia castiga y reprime la libertad de expresión en vez de protegerla? ¿Qué clase de democracia tenemos cuando se permite la manipulación constante en los medios de comunicación y se castiga la voz del pueblo trabajador? ¿Qué clase de justicia tenemos que persigue la denuncia social y la denuncia de la explotación laboral? ¡La democracia del capital! ¡Todo el mundo explotado, y a callar!

No podemos permitir que nuestros únicos medios de denuncia sean reprimidos, sean perseguidos. Por eso hacemos un llamamiento a acudir a los Juzgados de Plaza Castilla este jueves 14 de julio a las 9:15 para denunciar esta persecución y apoyar a los compañeros

¡Basta ya de miedo, y de silencio! ¡Abajo la represión del Estado!

#YoTambienHeColgadoLaPancarta

CONSECUENCIAS DE LA GUERRA EN EUROPA

Rusia deja de pagar las pensiones a los niños de la guerra españoles

V+

• Un máximo goleador de la Liga de la URSS y cargos del PCE, entre los afectados

13:05 94%
www.elmundo.es
El Mundo
elmundo.es
Gratis - En Google Play
VER

ENERGÍA

Bruselas pide poderes para decretar racionamientos obligatorios del consumo del gas en caso de emergencia

Propone una reducción voluntaria inmediata del 15% para todos los Estados, que se volvería vinculante ante un corte total por parte de Moscú y problemas de abastecimiento

13:12 98%
facebook
Inicio Favoritos Recientes

Cadena SER
16 min ·

España podría aportar hasta un 6% del gas que la Unión Europea consume.

CADENA SER

¿Cómo puede contribuir España para ayudar a sus socios Europeos ante una crisis de g...

27 27 comentarios • 1 vez compartido

Me gusta Comentar Compartir

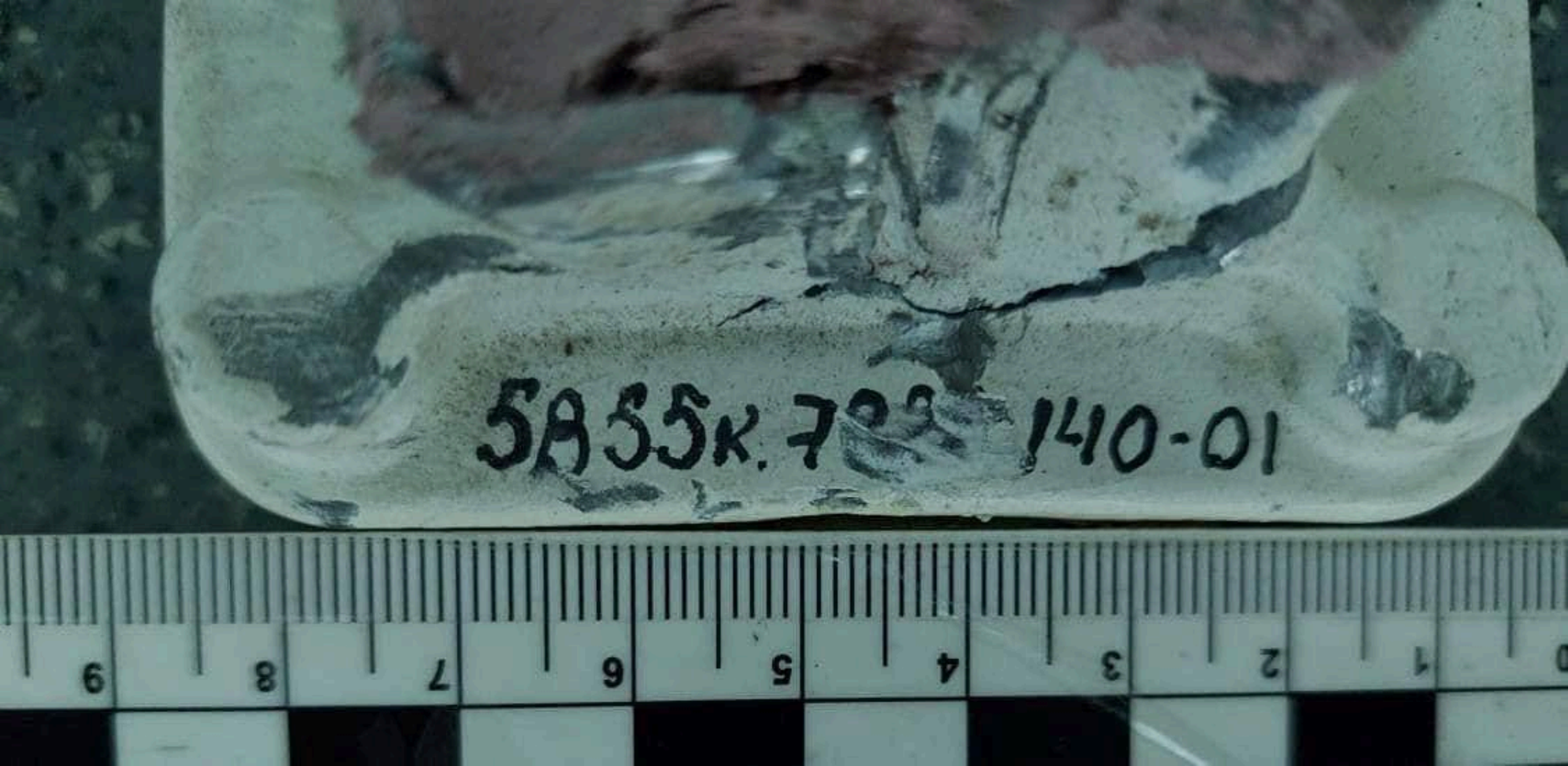
5A55к.7
140-01

ЗАПРЕЩАЕТСЯ ПОВОРАЧ
ТРАНСПОРТНЫМИ СРЕДСТВАМИ И СО СКОРОСТЬ
БОЛЕЕ 30 ТЕК

Front Line of Russian-Ukrainian War is as long as a car ride from Barcelona to Warsaw

Descubren a discapacitados trabajando en una nave industrial a casi 40 grados

La Inspección de Trabajo ha obligado a la empresa a suspender temporalmente el horario de trabajo de tarde para evitar las horas de mayor calor

Embajada de China en España
@ChinaEmbEsp

(1/4) En el mundo solo hay una #China, #Taiwan es una parte inalienable del territorio chino, y el gobierno de la República Popular China es el único gobierno legítimo que representa toda la China.

16:45 · 02 ago 22 · Twitter Web App

102 Retweets **6** Tweets citados **206** Me gusta

Embajada de China en España @... · 1h
En respuesta a @ChinaEmbEsp
(2/4) El principio de Una Sola China es la regla básica que rige en las relaciones internacionales y el consenso común de la comunidad internacional. Un total de 181 países, incluyendo a , han establecido relaciones diplomáticas con (...)

2 15 44

Embajada de China en España @... · 1h
(3/4) (...) precisamente sobre la base del reconocimiento del principio de Una Sola China. La parte estadounidense se ha comprometido solemnemente con China sobre el principio de Una Sola China en los tres comunicados conjuntos -.

1 15 42

Embajada de China en España @... · 1h
(4/4) Nos oponemos firmemente a la secesión y la independencia de Taiwán y a la injerencia de fuerzas externas, y nunca dejaremos espacio a fuerzas independentistas de Taiwán en ninguna manifestación.

profesional? Si el trabajo que realizan es riguroso y está contr...

15 5 32

Laura Méndez @lmendezgr · 2d

Muchos siguen a un medio que, en mi opinión profesional y en la de otros, encaja con las 3 primeras claves: @descifraguerra. Europa atraviesa una situación extraordinariamente compleja y cuando tantos perfiles prorrusos se hacen eco del contenido del medio creo hay que decirlo.

162 223 147

Mostrar este hilo

Laura Méndez @lmendezgr · 2d

3. Promover narrativas nacionales en positivo:

- Somos sociedades imperfect
pero con elementos de progre
los que sentirnos orgullosos, n
países autoritarios/cleptocracia

@RYBAR
ForeignCombatants.ru

Juan L.C.

País: España

Edad: 43 años

Experiencia militar:
Legión Extranjera Francesa,
Legión Extranjera Española
(durante 13 años)

Profesión:
Mercenario

Rango militar:
Teniente

Unidad:

Legión Internacional de Defensa Territorial (Marzo-Julio)

Con Vladimir Zelensky en el hospital de Odessa. Julio de 2022

¡AHÍ LES VA!

¿Así que, aunque usted sabía de antemano sobre la ofensiva rusa, no dijo nada para no perjudicar a Ucrania?
No, para no perjudicar a mi gobierno

Assessed Control of Terrain Around Donetsk as of August 17, 2022, 3:00 PM ET

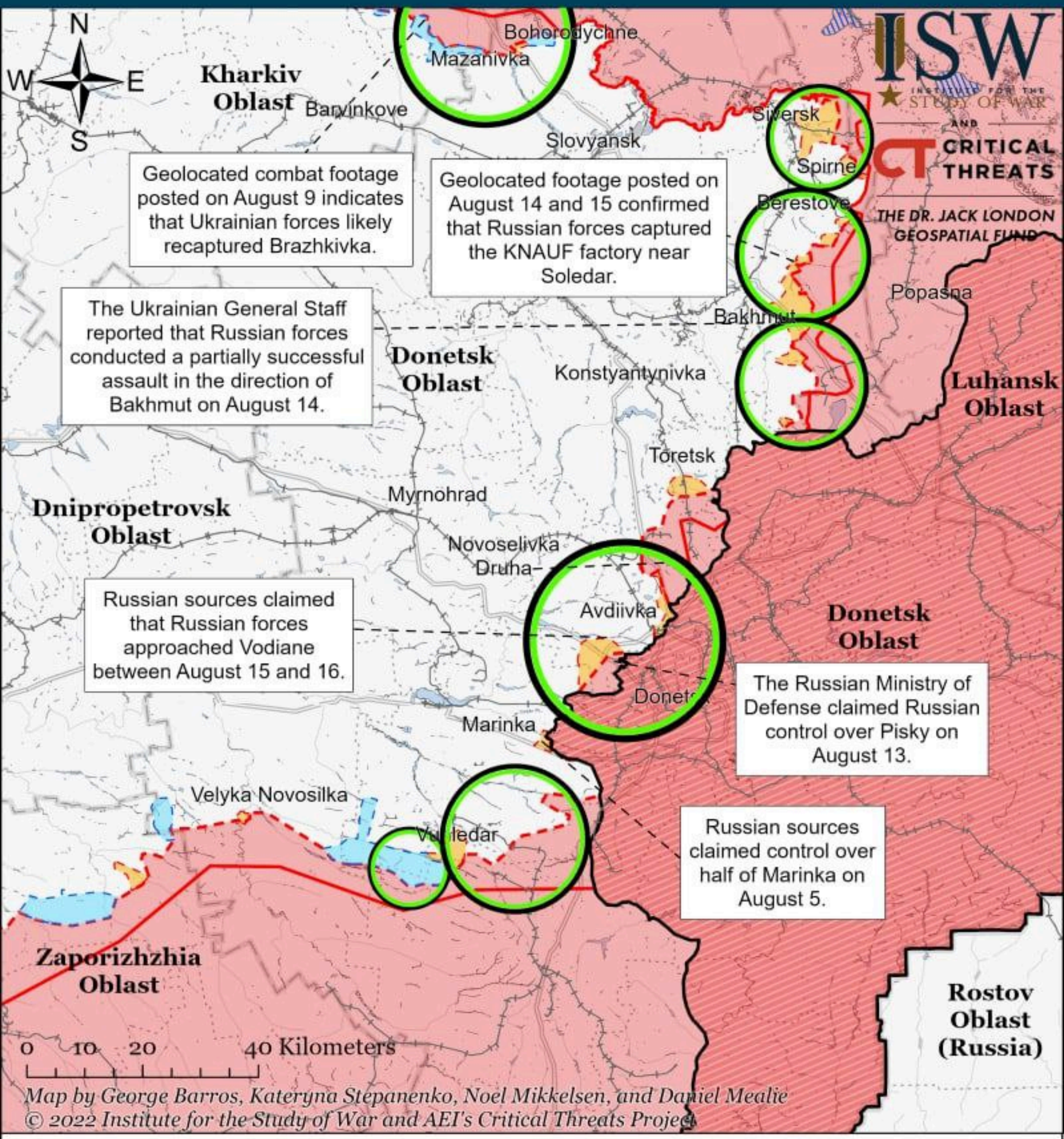

Map by George Barros, Kateryna Stepanenko, Noel Mikkelsen, and Daniel Mealie

© 2022 Institute for the Study of War and AEI's Critical Threats Project

- Significant Fighting in the past 24 Hours
- Assessed Russian-controlled Ukrainian Territory
- Reported Ukrainian Partisan Warfare
- Russian-controlled Ukrainian Territory before February 24
- Claimed Russian Control over Ukrainian Territory
- Major Railroads
- Assessed Russian Advances in Ukraine*
- Claimed Ukrainian Counteroffensives

* Assessed Russian advances are areas where ISW assesses Russian forces have operated in or launched attacks against but do not control.

Note: ISW expanded Russian control of terrain over Semihirya given that Ukrainian General Staff Deputy Chief of Main Operational Department Oleksiy Gromov confirmed on August 4 that Ukrainian forces withdrew from the settlement on July 30. Gromov also confirmed on August 4 that Ukrainian forces left their positions around Butivka Coal Mine on July 30, but Russian forces likely seized Ukrainian positions on August 2.

Assessed Control of Terrain Around Kharkiv as of August 17, 2022, 3:00 PM ET

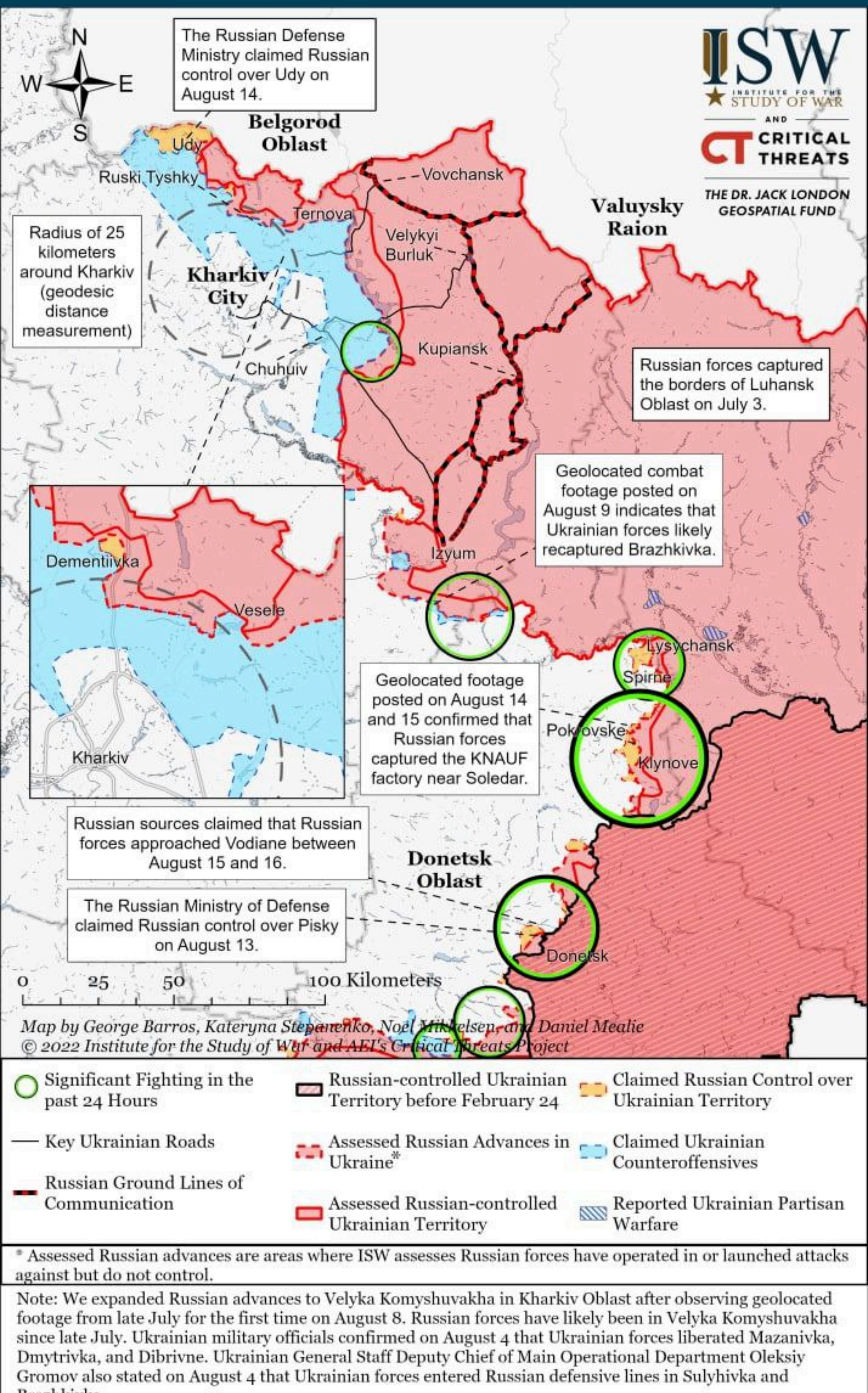

* Assessed Russian advances are areas where ISW assesses Russian forces have operated in or launched attacks against but do not control.

Note: We expanded Russian advances to Velyka Komyshuvakha in Kharkiv Oblast after observing geolocated footage from late July for the first time on August 8. Russian forces have likely been in Velyka Komyshuvakha since late July. Ukrainian military officials confirmed on August 4 that Ukrainian forces liberated Mazanivka, Dmytrivka, and Dibrivne. Ukrainian General Staff Deputy Chief of Main Operational Department Oleksiy Gromov also stated on August 4 that Ukrainian forces entered Russian defensive lines in Sulyhivka and Brazhkivka.

Assessed Control of Terrain Around Kherson and Mykolaiv as of August 17, 2022, 3:00 PM ET

Map by George Barros, Kateryna Stepanenko, Noel Mickelsen, and Daniel Mealie

© 2022 Institute for the Study of War and AEI's Critical Threats Project

* Assessed Russian advances are areas where ISW assesses Russian forces have operated in or launched attacks against but do not control.

Note: Kherson Oblast Administration Head Dmytro Butriy reported on August 2 that Ukrainian forces liberated an additional seven unnamed villages in Kherson Oblast. ISW will continue to monitor the situation and will update our maps when open sources name the liberated settlements.

El Periódico de España
@ElPeriodico_Esp

"Hola. Siento mucho tener que escribir este mensaje, pero me vuelvo a Ucrania. Aquí [en España] no puedo vivir, es sólo trabajar para pagar alquiler y comida. Lo que gano aquí no lo veo..."

✍ Por @Lopezfrias

epe.es
Los refugiados ucranianos que se van de España: "Con estos sueldos y estos precios, es imposible...

14:36 · 17 ago. 22 · Besocy_Oficial

LA VOZ DE CÁDIZ .ES

Martes
16.08.22 Nº 6490
1,90 €
(Venta conjunta con ABC Andalucía)

vocento2.0

+

VERANO en la COSTA

La provincia cuenta con medio centenar de rutas y senderos para disfrutar de la bicicleta en familia P21

Los ucranianos que llegaron a Cádiz regresan a su país «hartos de burocracia»

Muchos de ellos inician la vuelta a casa cinco meses después de su acogimiento en la provincia

Agradecen el trato y las ayudas, pero reconocen que es difícil rehacer sus vidas aquí M. ALMAGRO P2-3

Aspecto que presentaba este lunes a mediodía la playa de Santa María, en Cádiz . :: NACHO FRADE

Un puente histórico en la provincia

El puente de agosto ha sido de récord en la provincia en materia de turismo. Los empresarios reconocen que bares, restaurantes, playas y hoteles se han llenado de público este largo fin de semana superando las cifras de 2019

ÁLVARO MOGOLLO P8

DEFENSA

Todo preparado en la Base de Rota para la llegada de un nuevo destructor de EE UU

El 'USS Bulkeley' forma parte del plan rotatorio de la flota norteamericana P5

24 PÁGINAS | CÁDIZ 2 | PROVINCIA 11 | OPINIÓN 12 | DEPORTES 14 | VERANO 18 | CARTELERA 23 | ÚLTIMA 24 |

EL CÁDIZ JUEGA SIN SPONSOR

Es el único equipo de Primera que aún no tiene patrocinador P14

PESCA

El alga asiática invade mas terreno en el Estrecho

La temida alga asiática invade más terreno en las aguas del Estrecho, lo que supone un grave perjuicio para los pescadores. P11

9:16 25%

7.367 981 comentarios

Me gusta Comentar Compartir

INFORMACION.ES

1 h ·

🇺🇦 La comunidad ucraniana en la provincia de Alicante alerta de las dificultades que tienen los refugiados para acceder a una vivienda

informacion.es

La comunidad ucraniana alerta de las dificultades de los refugiados para encontr...

17 21 comentarios • 1 vez compartido

Me gusta Comentar Compartir

CATEGORÍAS DE ASALTO

Principiante

"¡Esto es un robo, deme su celular!"

Intermedio

"¡No se mueva y saque el dinero de la caja!"

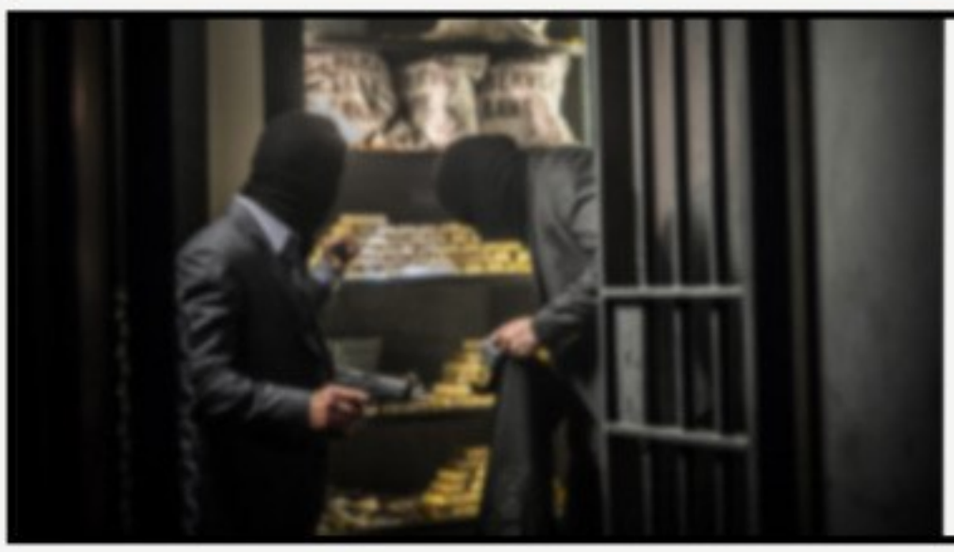

Profesional

"¡Llenen rápido esos sacos, el carro espera fuera!"

Experto

"Congelaremos estas reservas de su país para protegerlas de la dictadura"

Scheme

of AFU strike areas on Zaporozhye NPP and its support facilities on August 25, 2022

Scheme

of AFU strike areas on Zaporozhye NPP and its support facilities on August 25, 2022

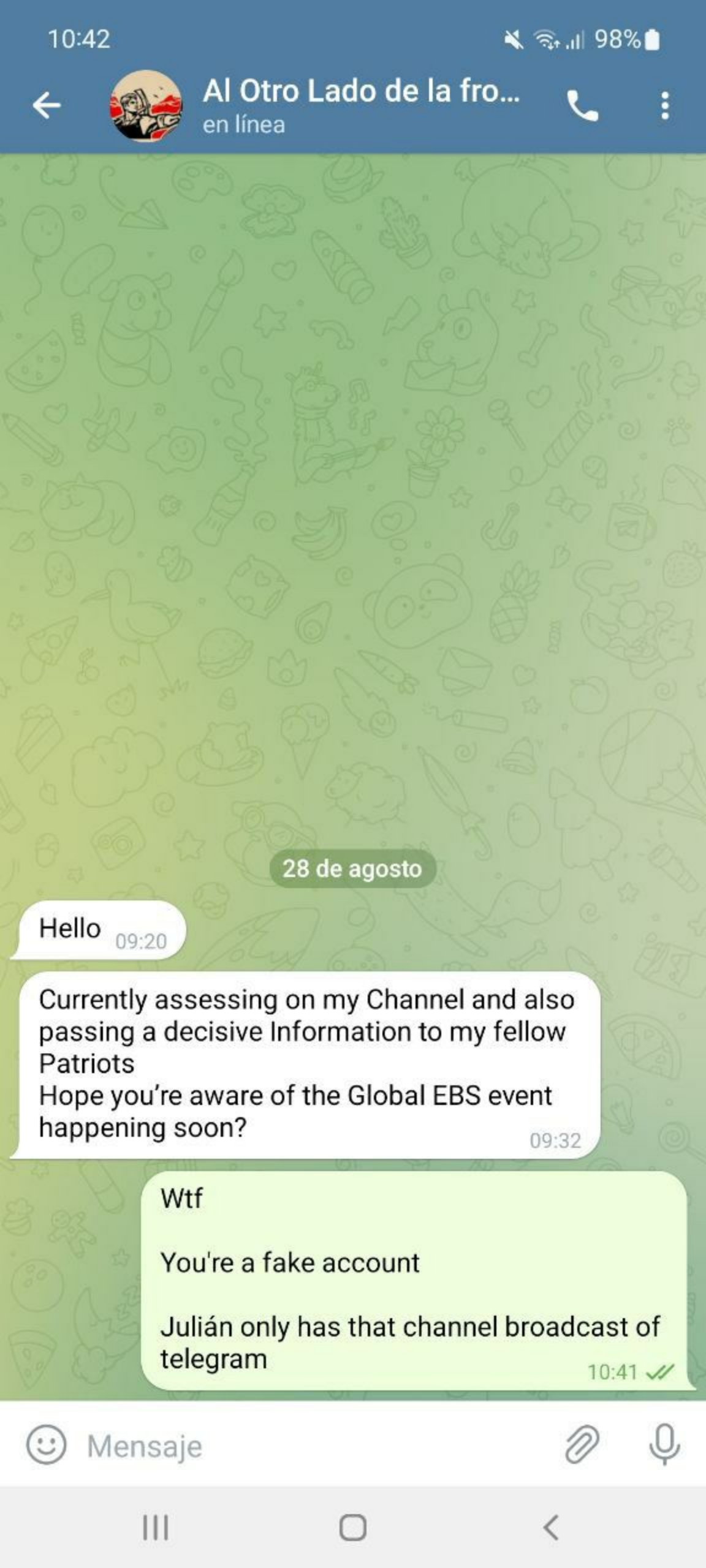
10:42
98%
Al Otro Lado de la fro...
en línea
28 de agosto
Hello
09:20
Currently assessing on my Channel and also passing a decisive Information to my fellow Patriots
Hope you're aware of the Global EBS event happening soon?
09:32
Wtf
You're a fake account
Julián only has that channel broadcast of telegram
10:41
Mensaje

NEXTA Live

17 Messerstiche: Attentäterin im Mordfall Darya Dugina angeblich tot

Vor den Augen ihres Vaters wurde Putin-Propagandistin Darya Dugina (30) von einer Autobombe zerfetzt. Schnell war der russische Geheimdienst FSB sicher, dass die Ukrainerin Natalya Vovk (43) hinter dem Anschlag steht. Auf Telegram häufen sich nun Meldungen, wonach die mutmaßliche Bomben-Terroristin tot sei ...

Наталью Вовк, которую обвиняли в убийстве Дарьи Дугиной, предположительно нашли мертвой с 17 ножевыми ранениями. У неё в руке была записка, сообщает австрийское издание Exxpress.

1916 515 245 164 88 71
55 27 21 6 1
69.3K 15:46
172 comments

Data by SIX 22.85 ▲ +0.44% UNIQA 6.56 ■ ±0% VERBUND 109.6 ▼ -3.27% VIENNA INSURANCE 22.7 ▼ -0.22% VOESTALPINE 19.95 ▼ -0.94%

express
für Selberdenker

Politik

17 Messerstiche: Attentäterin im Mordfall Darya Dugina angeblich tot

Vor den Augen ihres Vaters wurde Putin-Propagandistin Darya Dugina (30) von einer Autobombe zerfetzt. Schnell war der russische Geheimdienst FSB sicher, dass die Ukrainerin Natalya Vovk (43) hinter dem Anschlag steht. Auf Telegram häufen sich nun Meldungen, wonach die mutmaßliche Bomben-Terroristin tot sei ...

Удостоверение Натальи Вовк (Шабан)

Фотошоп с изображением Маргариты Симоньян

Это удостоверение личности украинской армии считается поддельным.

Фото из статьи газеты Exxpress

DIVERSIFICA COMPRADORES DEL COMBUSTIBLE

Rusia reconquista su poderío petrolero: "No hay valor para embargarnos 7,5 M de barriles"

Moscú está obteniendo más ingresos que nunca con la ayuda de nuevos compradores, nuevos comerciantes y la aparentemente insaciable demanda mundial de petróleo

WSJ

iltirreno.it

35

Ann.

HBO Max je stigao

HBO MAX

Pretplata

Iscriviti alle Newsletter

ABBONATI

Primo piano

La nostra inchiesta

Forte dei Marmi, la villa di Zelensky affittata ai russi: la nostra telefonata alla titolare del contratto e la risposta dell'agenzia – Audio

di Sabrina Chiellini

IL TIRRENO

QUOTIDIANO FONDATO NEL 1877

2022 VIAREGGIO • VERSILIA

Rigassificatore, anche Meloni per il sì

La leader di FdI imbarazza il sindaco Ferrari. Giani gongola: si dimetterà?

«I rigassificatori vanno fatti. Se possibile non a Piombino. Ma se non ci sono alternative...». Alla fine Giorgia Meloni, leader di Fratelli d'Italia, ha rotto il silenzio sul rigassificatore di Piombino, dopo giorni in cui veniva tirata per la giacchetta un po' da tutti i suoi avversari politici. Un mezzo dietrofront.

› Cantini a pag. 6

Gas, pressing su Draghi

Bollette, aiuti col debito il centrodestra si divide

I partiti chiedono al presidente del Consiglio Mario Draghi di intervenire subito sul caro bollette facendo debito. Ma Fratelli d'Italia è contraria allo scostamento di bilancio.

› Gasparetto a pag. 4

Zelensky affitta a russi

A una coppia la villa di Forte dei Marmi a 50mila euro E Kiev avvia la controffensiva: scappate o arrendetevi

La villa di Forte dei Marmi del presidente ucraino Zelensky è stata affittata per il mese di agosto a una coppia di russi per 50mila euro. Lo stesso Zelensky che aveva invitato l'Italia a ospitare i turisti provenienti da Mosca si ritrova adesso al centro di un caso che può nuocere alla sua immagine.

› Chiellini a pag. 2

Una lunga storia

Da Mosca alla Toscana un amore antico iniziato dal Grand Tour

di Francesca Ferri

I principio furono viaggiatori del Grand Tour. I turisti, quelli delle mongolfiere e delle ville a Forte dei Marmi e all'Argentario, sono arrivati dopo. All'inizio si lasciava Mosca

El Gobierno descarta racionar el gas pero incluirá ese riesgo en el plan de contingencia

LLUÍS PELLICER / LAURA DELLE FEMMINE | Madrid

España prevé sustituir el alumbrado en carreteras y ayudas para cerrar los frigoríficos de los supermercados

— **Ferroatlántica para sus hornos en Cantabria de forma indefinida por el precio de la energía**

GAS JOURNEY FROM RUSSIA TO EUROPE

DŮM MÓDY
KFC

TRIKOLORA
ZDRAVOTNICKÁ
ZÁCHRANNÁ
SLUŽBA
155

BATTLE OF KHERSON: ANDRIIVKA SECTOR

Situation as at 12:00 a.m. on September 4, 2022

@RYBAR

Bereznehuvate
Semenivka
Vysuns'k
Vasylivka
Pryshyb
Liubomyrivka
Yakovlivka
Kobzartsi
Veselyi Kut
Novopavlivs'ke
Krasnolyubets'k
Kalynivs'ke
Redeployment of AFU Forces
Kalynivka
Bereznehuvate station
Murakhivka
Kavkaz
Novorosiis'ke
Tokareve
Zaporizhzhya
Velyke Artakove
Bila Krynytsya
Plotnitske tract
Ternivka
Lozove
Bilohirka
Blahodativka
Andriivka
Zelenyi Hai
Novohrednjeve
Novopavlivka
Mala Seidemynukha
Sukhyi Stavok
Kostromka
Novohryhorivka
Davydiv Brid
Ishchenka
Bruskyns'ke
Shchaslyve
Bezimenne

populated areas controlled by Russian forces
populated areas controlled by AFU
territorial control of allied Russian, DPR and LPR forces
territorial control of AFU
warzone
Russian Armed Forces shelling
AFU shelling
Russian Armed Forces airstrikes
AFU pontoon

PRICE OF FOOD	↑	Up 10.5%
POTATOES	↑	Up 18%
BANANAS	↑	Up 12%
CABBAGE	↑	Up 10%
TOMATOES	↑	Up 15%
CARROTS	↑	Up 16%
ENERGY BILLS	↑	Up 80%

PRICE OF FOOD	↓	Down 11.3%
POTATOES	↓	Down 28%
BANANAS	↓	Down 14%
CABBAGE	↓	Down 33%
TOMATOES	↓	Down 14%
CARROTS	↓	Down 13%
ENERGY BILLS	↑	Up 10%

¿ROBO O SANCIONES?

Corea del Norte - 1950

ESTADOS UNIDOS

$ 137.76 MILLONES

en activos retenidos por diferentes bancos estadounidenses.

Cuba - 1960

ESTADOS UNIDOS

$ 250 MILLONES

Bloqueados

Irán - 1979

ESTADOS UNIDOS

$ 107,41 MILLONES

en bancos estadounidenses.

COREA DEL SUR

$ 7.000 MILLONES

en activos iraníes.

UNIÓN EUROPEA

$ 23.000 MILLONES

congelados en bancos europeos.

Iraq - 1990

ESTADOS UNIDOS

$ 9.200 MILLONES

por la Reserva Federal de Nueva York.

Afganistán - 1995

ESTADOS UNIDOS

$ 9.400 MILLONES

en Instituciones financieras de las reservas del Banco Central de Afganistán.

UNIÓN EUROPEA

€ 8.118 MILLONES

en activos afganos.

Myanmar/Birmania - 1997

ESTADOS UNIDOS

$ 1.000 MILLONES

retenidos en el Banco de la Reserva Federal de Nueva York.

Zimbawe -2002

UNIÓN EUROPEA

€ 9.300 MILLONES
retenidos por bancos europeos.

Siria - 2004

ESTADOS UNIDOS

$ 35.07 MILLONES
retenidos por la Reserva Federal de EEUU.

Libia - 2011

UNIÓN EUROPEA

$ 15.000 MILLONES
en activos libios

€ 7.300 MILLONES

Entre **$ 50.000 y 150.000**
MILLONES EN DIFERENTES INSTITUCIONES FINANCIERAS.

Líbano - 2012

UNIÓN EUROPEA

$ 132 MILLONES
de activos libaneses depositados en bancos europeos.

Rusia - 2014

UNIÓN EUROPEA

€ 13.900 MILLONES
$ 39.000 MILLONES
en activos

$ 24.000 MILLONES
de activos congelados por la UE, según denuncia del Banco Central Ruso

Entre **€ 30.000 Millones**
de activos de empresarios y compañías rusas.

ESTADOS UNIDOS

$ 640.000 MILLONES
de las reservas rusas.

Venezuela -2014

ESTADOS UNIDOS

MONOMEROS
$ 9 MILLONES
en utilidades sólo en 2021.

Robo de la empresa petrolera
CITGO

$ 10.000 MILLONES
en cuentas bancarias que están en el Banco de la Reserva Federal en Nueva York.

UNIÓN EUROPEA

$ 7.000 MILLONES
en recursos líquidos ubicados en bancos europeos.

REINO UNIDO

€ 2.000 MILLONES
en **ORO** ubicados en el Banco de Inglaterra.

TOTAL ESTIMADO ROBADO SOLO EN ESTOS 12 PAÍSES:

$ 1.085.000.000.000.000

MIL OCHENTA Y CINCO BILLONES DE DÓLARES

con el MAZO DANDO

CRONOLOGÍA DE SANCIONES

De acuerdo a información desclasificada se confirma que la Casa Blanca ha protegi do a verdaderos regímenes dictatoriales sin sancionarlos. Sin embargo, por más de 68 años ha castigado a naciones que le son políticamente incómodas:

1950 - Corea del Norte

Primeras sanciones para debilitar el apoyo de la URSS que se mantienen hasta la actualidad.

1960 - Cuba

Bloqueo multidimensional de EEUU y sus aliados.

1979 - Irán

Tras la caída del Sha, le suspendieron sus activos y reservas de oro en bancos. No puede exportar petróleo y derivados a los aliados de EEUU.

1990 - Iraq

Se le prohibió importar toda mercancía y exportar petróleo además de sus derivados (salvo alimentos y medicamentos).

1991 - Yugoslavia

Se le impidió comprar armas y bloquearon sus cuentas en el exterior, seguidas de sanciones selectivas contra personas y empresas.

1997 - Birmania (Myanmar)

EEUU prohibió a sus firmas invertir en ese país y bloqueó sus activos.

2002 - Zimbawe

EEUU le suspende sus activos en sus bancos.

2004 - Bielorrusia

El Senado de EEUU exige que le informe cuándo compra armas y tecnología.

2004 - Siria

Aplican restricciones por el supuesto apoyo a terroristas y la acusan de fabricar armas de destrucción masiva. Bloquean cuentas a personas y empresas. Se prohíbe exportar sus productos.

2006 - República del Congo

Sanciones por supuestas violaciones a derechos humanos que se reforzaron en 2010.

2007 - Sudán

Veta a 30 firmas locales y suspende sus activos.

2011 - Libia

Sanciones comerciales y financieras. Tras la invasión de la OTAN, trasnacionales se lucran con el petróleo y otras rique zas del subsuelo.

2010 - Somalia

Sanciones por el supuesto apoyo al movimiento yihadista Al Shabab, se bloquean activos y se vetan los viajes a EEUU a cualquier ciudadano.

2011 - Costa de Marfil

Sanciones por cancelar elecciones y supuesta violación de derechos humanos. Impiden el comercio y la entrada de ayuda internacional.

2012 - Líbano

Ha socavado la soberanía, frena inversiones de empresas y bloquea activos.

2012 - Yemen

Sanciones a funcionarios, suspensión de activos, bienes y transacciones financieras.

2014 - Ucrania

Sancionó al presidente Víktor Yanukóvich y sus funcionarios, les bloqueó activos.

2014 - Sudán del Sur

Agudiza el conflicto interno al congelar y confiscar activos.

2014 - Venezuela

Barack Obama decreta una amenaza inusual al país y suspende de sus activos. En 2017, bajo la administración de Donald Trump, confisca propiedades, veta transacciones financieras e impide exportar petróleo.

con el MAZO DANDO .com.ve

EL PAÍS

@el_pais

🔴 Ucrania denuncia el apagón de un reactor de la central nuclear de Zaporiyia por un bombardeo ruso

Traducir Tweet

elpais.com

Ucrania denuncia el apagón de un reactor de la central nuclear de Zaporiyia por un bombardeo ruso

Energía

Rusia eleva el tono con Europa y vincula el suministro de gas al levantamiento de las sanciones

* *El Kremlin deja de justificar el corte del gas en los problemas técnicos*

* *Rusia amenaza con no reanudar el suministro hasta el fin de las sanciones*

* *El país eleva el tono en un momento en el qu rgética*

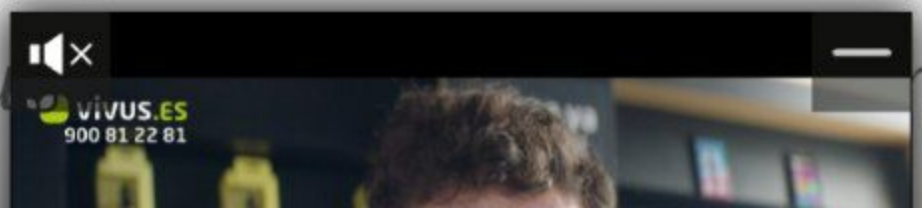

elDiario.es

@eldiarioes

Ucrania asegura haber desconectado el último reactor de la central nuclear de Zaporiyia tras un bombardeo ruso

eldiario.es

Ucrania asegura haber desconectado el último reactor de la central nuclear de Zaporiyia tras ...

MEDIO AMBIENTE

Cocer la pasta con el fuego apagado: la recomendación de un Nobel de Física para ahorrar energía

El premio Nobel italiano Giorgio Parisi "avala" la cocción pasiva de la pasta ya que es una forma de consumir menos energía y contrarrestar los efectos de la crisis energética

COPE

Sugerencia para ti · 1 d ·

🎧 "La escolarización era superior a mi salario": un padre de 4 hijos explica cómo está siendo la vuelta al cole 👇

cope.es

"La escolarización era superior a mi salario": un padre de 4 hijos explica cómo está sien...

364 1.366 comentarios

Me gusta Comentar Compartir

OFENSIVA RUSA EN UCRANIA >

Pedro Sánchez: "Las sanciones seguirán hasta que Putin salga de Ucrania"

España solo enviará armas a través del mecanismo europeo, ha asegurado el presidente en una entrevista en TVE

ENERGÍA >

España fue el mayor importador mundial de gas ruso por barco en julio y agosto

Las ventas energéticas reportan a Moscú 154.000 millones de euros desde el inicio de la invasión de Ucrania, según los datos del centro de estudios CREA

Cadena SER

1 d ·

La firma de Àngels Barceló | "Comienza una nueva temporada radiofónica y queremos ser honestos, aunque ... Ver más

CADENA SER

A nosotros no nos encontrarán en el abono al miedo ni al catastrofismo

3.694 1.129 comentarios

Me gusta Comentar Compartir

Pedro Sánchez, el lunes, en La Moncloa. C. A. (CLAUDIO ÁLVAREZ)

Un Sánchez anticatastrofista y un Feijóo aupado por las encuestas se baten en el Senado

JAVIER CASQUEIRO | Madrid

El socialista esgrimirá que sus reformas en favor de las clases medias las copian en Europa y el popular le reprochará que esas medidas llegan tarde y mal

El Senado recobra el protagonismo con el pulso entre el presidente y el líder de la oposición

FISCALIDAD >

Casi 500 multimillonarios no pagan impuesto de patrimonio gracias a vivir en Madrid

- El 67% de los ultrarricos tributa en la región central, que deja de recaudar 900 millones al bonificar el 100% del impuesto

5D PABLO SEMPERE

El impuesto del patrimonio en 2020

Distribución de contribuyentes por el tamaño de la fortuna

Tramos de base imponible	Liqui-dantes	Contri-buyentes	% de los que pagan patrimonio	Importe abonado En €	Importe medio En €
Hasta 90.000 €	2.259	0	0%	0	-
90.000-120.000 €	323	0	0%	0	-
120.000-300.000 €	2.477	0	0%	0	-
300.000-1.502.000 €	147.125	138.880	94%	180.774.561	1.302
1.502.000-6.010.000 €	58.612	46.730	80%	617.574.818	13.216
6.010.000-30.050.000 €	7.471	3.753	50%	275.003.102	73.276
Más 30.050.000 €	724	250	35%	130.361.487	521.446
TOTAL	218.991	189.613	87%	1.203.713.969	6.348

0 100

Evolución del número de grandes fortunas que pagan el impuesto

Recaudación en 2020 por comunidades [1]

	IMPORTE En euros	% sobre el total	DECLARANTES Número
Cataluña	546.558.340	42,3	80.150
Com. Valenciana	156.372.632	11,9	22.633
Andalucía	93.341.766	8,9	16.785
Baleares	68.077.053	4,0	8.130
Galicia	66.607.582	4,3	7.646
Aragón	48.395.314	7,7	14.515
Castilla y León	33.437.961	3,8	7.167
Canarias	32.403.974	3,0	5.768
Murcia	27.222.652	2,2	4.082
Asturias	19.527.918	1,5	3.417
Cantabria	15.675.199	1,8	2.857
La Rioja	14.575.319	1,9	2.337
Castilla-La Mancha	14.323.396	1,2	3.598
Extremadura	5.300.574	0,6	1.199
Madrid*	0	0,0	0
Resto [1]	61.894.289	4,9	9.329
TOTAL [2]	1.203.713.969	100,0	180.284

(1) El resto lo conforman Ceuta y Melilla y los declarantes extranjeros con bienes en España.
(2) No están incluidos País Vasco y Navarra ya que disponen de régimen fiscal propio.

(*) Madrid es la única comunidad que bonifica al 100% el impuesto. Cuenta con 18.225 declarantes que cuentan con más de dos millones de patrimonio y ahorran 992 millones de euros.

BELÉN TRINCADO / CINCO DÍAS

INFOGRAFÍA: BELÉN TRINCADO

FISCALIDAD >

Casi 500 multimillonarios no pagan impuesto de patrimonio gracias a vivir en Madrid

- El 67% de los ultrarricos tributa en la región central, que deja de recaudar 900 millones al bonificar el 100% del impuesto

5D PABLO SEMPERE

El impuesto del patrimonio en 2020

Distribución de contribuyentes por el tamaño de la fortuna

Tramos de base imponible	Liqui-dantes	Contri-buyentes	% de los que pagan patrimonio	Importe abonado En €	Importe medio En €
Hasta 90.000 €	2.259	0	0%	0	-
90.000-120.000 €	323	0	0%	0	-
120.000-300.000 €	2.477	0	0%	0	-
300.000-1.502.000 €	147.125	138.880	94%	180.774.561	1.302
1.502.000-6.010.000 €	58.612	46.730	80%	617.574.818	13.216
6.010.000-30.050.000 €	7.471	3.753	50%	275.003.102	73.276
Más 30.050.000 €	724	250	35%	130.361.487	521.446
TOTAL	218.991	189.613	87%	1.203.713.969	6.348

0 100

Evolución del número de grandes fortunas que pagan el impuesto

Recaudación en 2020 por comunidades [1]

	IMPORTE En euros	% sobre el total	DECLARANTES Número
Cataluña	546.558.340	42,3	80.150
Com. Valenciana	156.372.632	11,9	22.633
Andalucía	93.341.766	8,9	16.785
Baleares	68.077.053	4,0	8.130
Galicia	66.607.582	4,3	7.646
Aragón	48.395.314	7,7	14.515
Castilla y León	33.437.961	3,8	7.167
Canarias	32.403.974	3,0	5.768
Murcia	27.222.652	2,2	4.082
Asturias	19.527.918	1,5	3.417
Cantabria	15.675.199	1,8	2.857
La Rioja	14.575.319	1,9	2.337
Castilla-La Mancha	14.323.396	1,2	3.598
Extremadura	5.300.574	0,6	1.199
Madrid*	0	0,0	0
Resto [1]	61.894.289	4,9	9.329
TOTAL [2]	1.203.713.969	100,0	180.284

(1) El resto lo conforman Ceuta y Melilla y los declarantes extranjeros con bienes en España.
(2) No están incluidos País Vasco y Navarra ya que disponen de régimen fiscal propio.

(*) Madrid es la única comunidad que bonifica al 100% el impuesto. Cuenta con 18.225 declarantes que cuentan con más de dos millones de patrimonio y ahorran 992 millones de euros.

BELÉN TRINCADO / CINCO DÍAS

INFOGRAFÍA: BELÉN TRINCADO

ANTES MUERTA QUE PASAR
FRÍO ESTE INVIERNO

ИЗНАНКА
t.me/The_Wrong_Side

YAMAHA
88238

ИЗНАНКА
t.me/The_Wrong_Side

Chesterfield

⚠️

Tu publicación infringe nuestras Normas comunitarias sobre violencia gráfica

Nadie más puede ver tu publicación.

Contamos con estas normas porque la violencia gráfica puede hacer que algunas personas no se sientan seguras en Facebook.

Julián Jiménez

11 min · 🌐

Urgente. Bombardeo ucraniano en Donestk, que deja 2 civiles asesinados en plena calle. Información gracias al periodista @brunocarvalhoDonbass

Suscríbete por 1€

y otros incómodos silencios de The Crown

ALBERTO REY | Madrid

Moda. El pañuelo, el Barbour o el bolso pequeño: las prendas y complementos que definieron a Isabel II

MARÍA JOSÉ PÉREZ MÉNDEZ

www.mid.ru
www.mid.ru

ХАРКІВ ДЕФІЦИТ КРОВІ

ВРЯТУЙ БІЙЦЯ ЗСУ

ХАРКІВСЬКИЙ ЦЕНТР КРОВІ
+380 95 570 4766

ХОЦСК

ХАРКІВ ДЕФІЦИТ КРОВІ

ВРЯТУЙ БІЙЦЯ ЗСУ

ХАРКІВСЬКИЙ ЦЕНТР КРОВІ
+380 95 570 4766

ХОЦСК

TTCPTM

ITTCP™

ПТСР ТМ

ПТСР™

Antojo en tu cocina

ПТСР™

ITTCPTM

ПТСР™

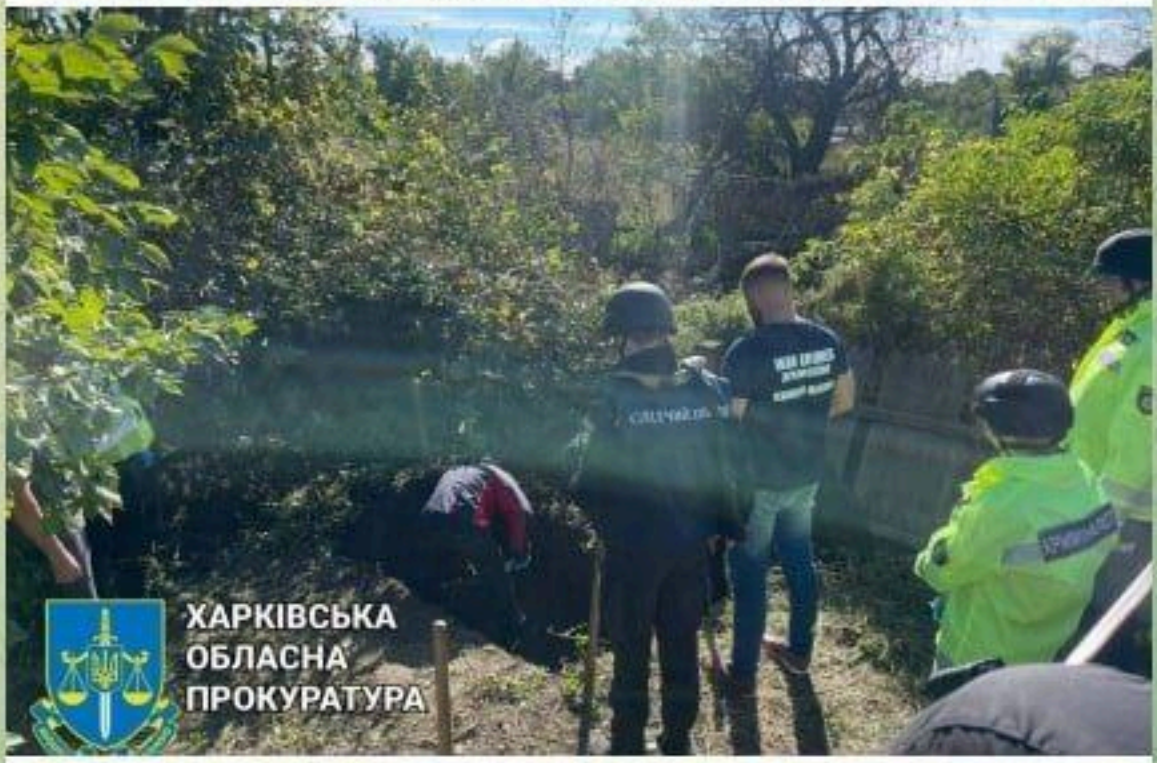

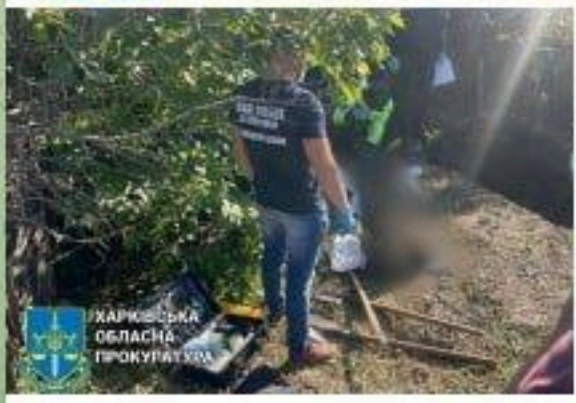

В освобожденном селе Граково Харьковской области нашли тела двух гражданских со следами пыток

Как сообщили в Офисе генпрокурора, населенный пункт освободили от оккупантов 7 сентября. После этого в полицию обратился местный житель и рассказал, что рашисты заставили его закопать тела двух мужчин.

Телеграм канал
Харьков Life

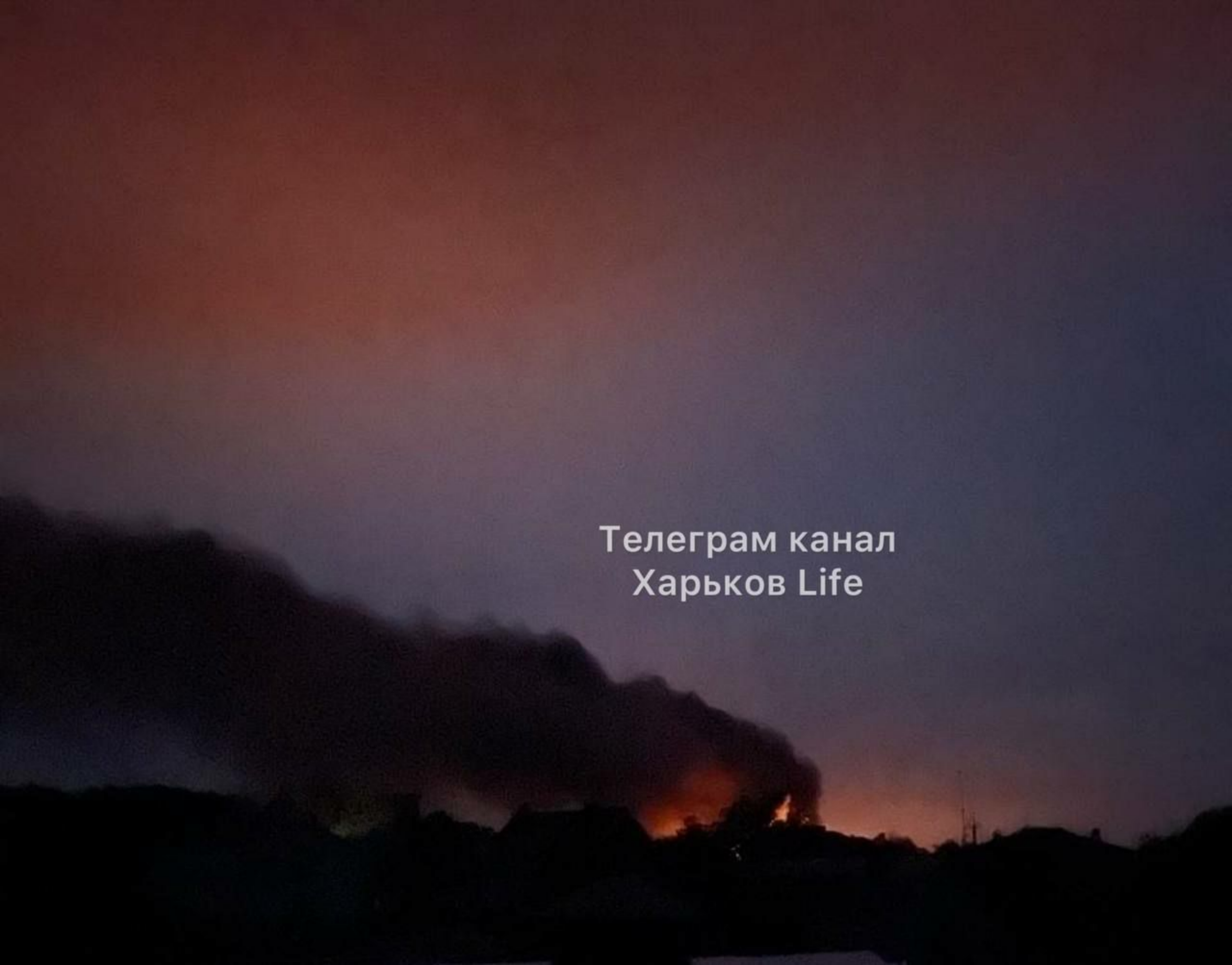
Телеграм канал
Харьков Life

Телеграм канал
Харьков Life

E

Un apagón deja sin luz la ciudad de Járkov, la segunda mayor de Ucrania

Un gran apagón está afectando en la tarde de este domingo a la ciudad de Járkov, la segunda mayor de Ucrania, situada en el noreste del país. Las tropas ucranias han lanzado en los últimos días una ofensiva en la región de Járkov, a la que pertenece esta ciudad, y aseguran haber recuperado una gran superficie y docenas de localidades que habían sido ocupadas por los rusos en los primeros días de la invasión. Por el momento, se desconocen las causas del apagón. (Reuters)

19:37

Укрзалізниця

❗ У зв'язку з обстрілами інфраструктури на Слобожанщині, очікуються затримки низки поїздів з/до Харкова, Сум, Полтави.

💪Втім, жоден сьогоднішній рейс не скасовано, рух продовжується всією мережею залізниці.

На вокзалах Харкова та інших тимчасово знеструмлених міст організовано безпечну висадку та посадку пасажирів. Також пасажирам буде дозволено залишитися на території вокзалів протягом комендантської години.

Станом на 21:00 через перебої з електропостачанням затримку мають наступні поїзди:
🚆№1 Харків — Івано-Франківськ — орієнтовна затримка 45 хв.;
🚆№786 Київ — Шостка — затримка 40 хв (електропостачання відновлено, поїзд слідує далі).

❗ ❗ На відправлення зі ст. Харків-Пас. можуть бути затримані поїзди №164 Харків — Київ (час відправлення 21:16), №7 Харків — Одеса (час відправлення 21:43).

Просимо пасажирів зберігати спокій, довеземо всіх, як завжди. Залізно.

t.me/UkrzalInfo/3266 20.7K edited Sep 11 at 21:09

Network Connectivity by Region - Ukraine: 2022-09-06 to 2022-09-11 UTC

	min	current
Kharkiv	20%	20%

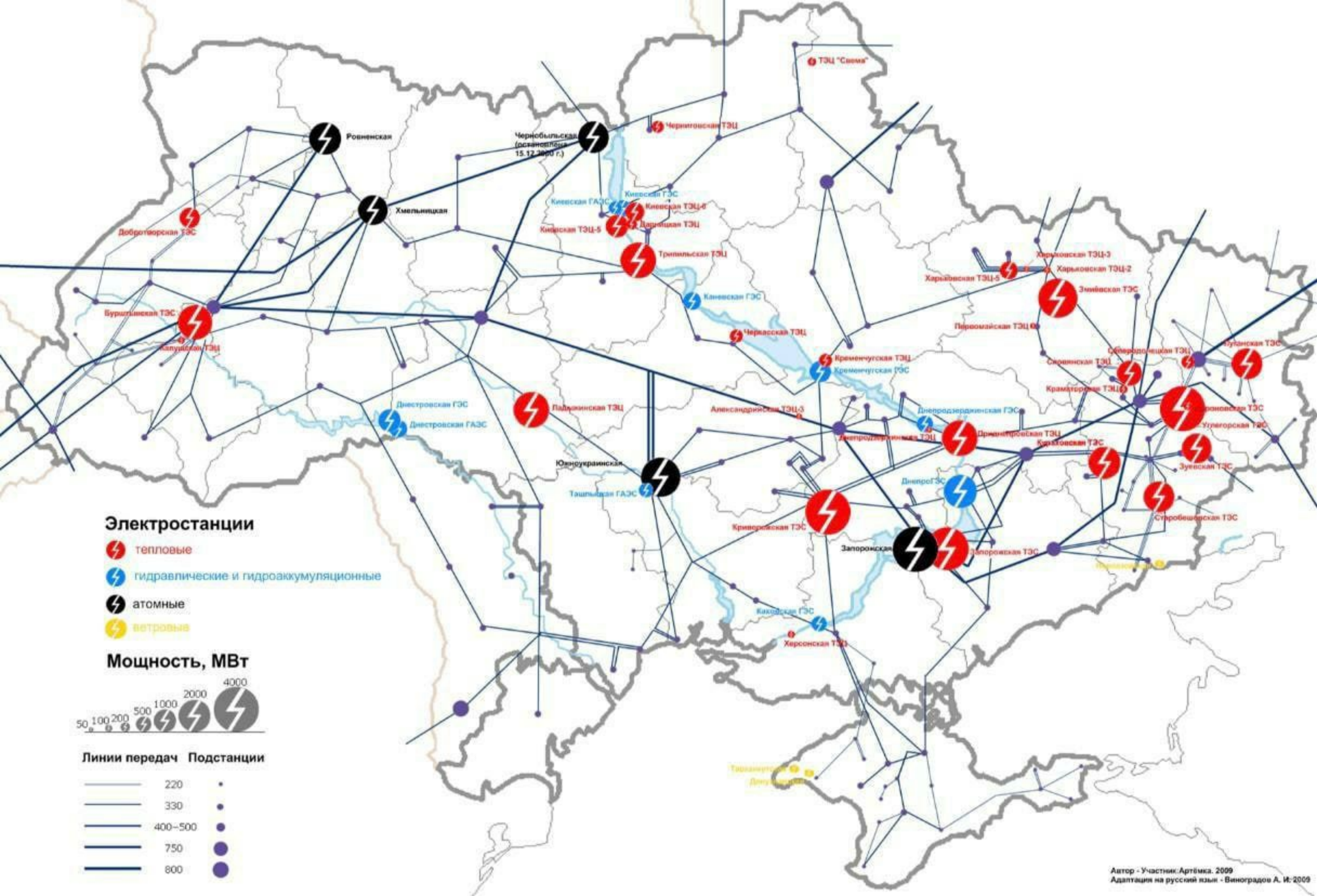
ТЭЦ "Свема"
Ровненская
Чернобыльская (остановлена 15.12.2000 г.)
Черниговская ТЭЦ
Хмельницкая
Киевская ГАЭС
Киевская ГЭС
Киевская ТЭЦ-6
Киевская ТЭЦ-5
Дарницкая ТЭЦ
Добротворская ТЭС
Трипольская ТЭЦ
Харьковская ТЭЦ-3
Харьковская ТЭЦ-2
Харьковская ТЭЦ-5
Змиёвская ТЭС
Киевская ГЭС
Бурштынская ТЭС
Первомайская ТЭЦ
Черкасская ТЭЦ
Луганская ТЭС
Северодонецкая ТЭЦ
Кременчугская ТЭЦ
Кременчугская ГЭС
Сверянская ТЭЦ
Краматорская ТЭЦ
Днестровская ГЭС
Днестровская ГАЭС
Александрийская ТЭЦ-3
Днепродзержинская ГЭС
Углегорская ТЭС
Днепродзержинская ТЭЦ
Приднепровская ТЭЦ
Харцызская ТЭС
Зуевская ТЭС
Ташлыкская ГАЭС
Днепровская ГЭС
Стробешевская ТЭС
Запорожская ТЭС
Каховская ГЭС
Херсонская ТЭЦ
Электростанции
тепловые
гидравлические и гидроаккумуляционные
атомные
ветровые
Мощность, МВт
50
100
200
500
1000
2000
4000
Линии передач
Подстанции
220
330
400–500
750
800
Автор - Участник:Артёмка. 2009
Адаптация на русский язык - Виноградов А. И. 2009

EU energy + Add to myFT

Europe sounds 'full mobilisation' after Kremlin shuts key gas pipeline

Some analysts believe Russia's pressure campaign began to lose its potency this week

The Kremlin's weaponisation of its fossil fuel has forced European governments to take drastic action © FT montage; DPA/EPA/EFE/AFP/Getty

Save

Ben Hall and **Valentina Romei** in London, **Sam Fleming** in Prague SEPTEMBER 9 2022

554

"We are at war," Emmanuel Macron said on Monday as he outlined the emergency measures France was taking to shore up its energy supply and shelter its citizens and business from soaring costs.

Principia Marsupia · 48 m

Ha vuelto la luz y el agua a la zona de Járkov en la que estoy.

Tras el ataque de anoche, la ciudad ha estado a oscuras y sin agua durante horas.

ABC

La Razón

El País

El Mundo

20 Minutos

La Vanguardia

https://www.facebook.com/nisruch
https://www.facebook.com/100000000158387
https://vk.com/id102251850

19.7K 01:49

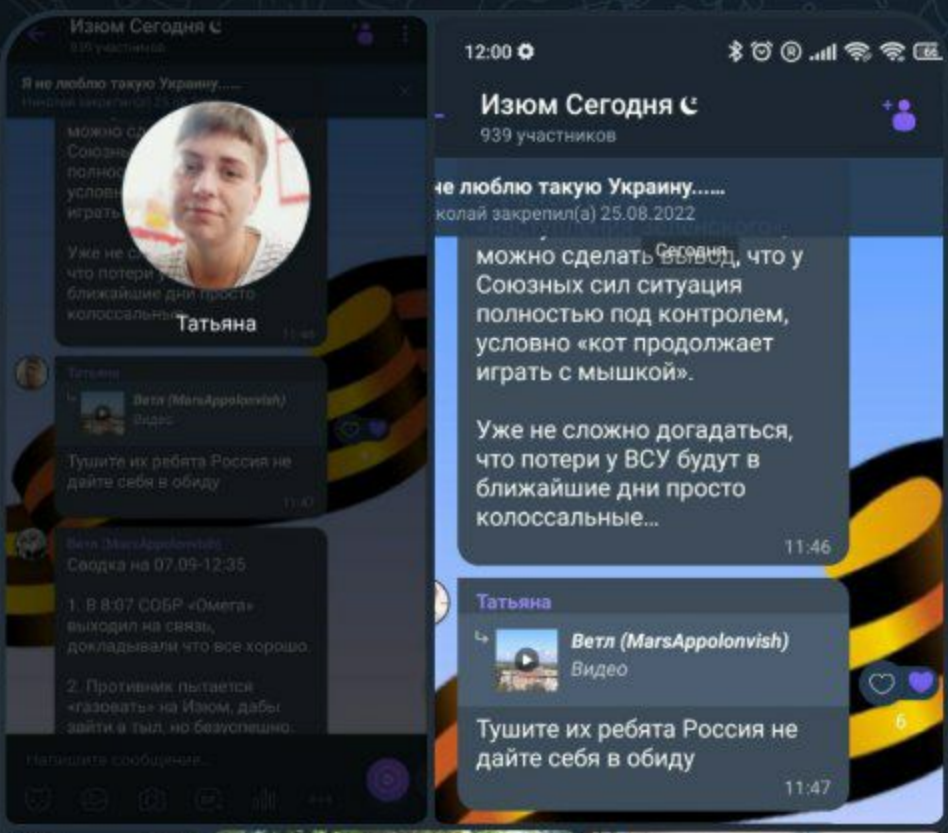

Сердюк (Власенко) Татьяна Витальевна
+380[redacted]

19.5K 12:27

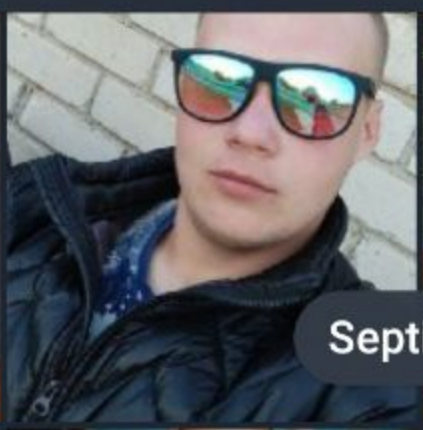

Septiembre 2022

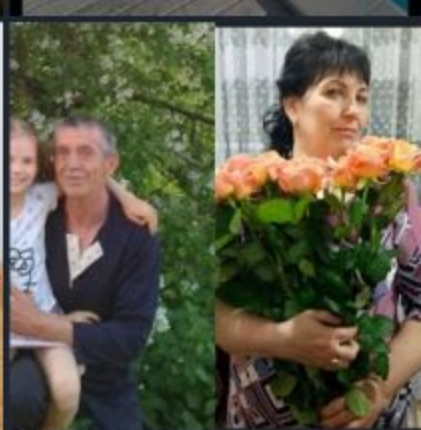

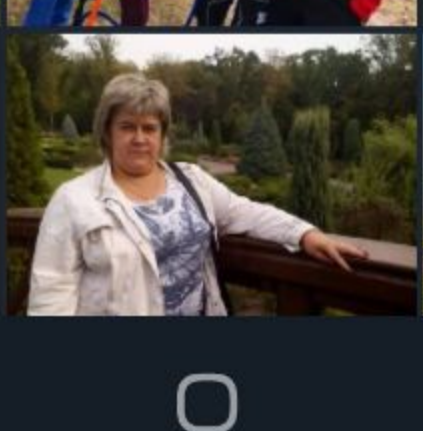
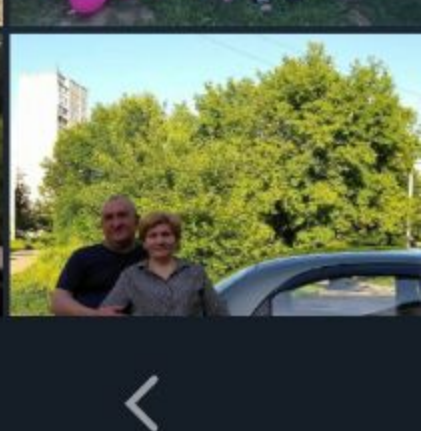

22:41 39%

Коллаборанты и пре...
4.2K suscriptores

3 2 1

20.6K 20:22

Mensaje reenviado
De: Предатели и коллаборанты Волч...

Traducción automática

Українська → Español

Y este es otro de Varvariv Lyceum. Activista ruso, recogiendo firmas para emitir rublos. Dormí con orcos del DNR en los puntos de control, rejilla activa. (STYCHINSKA) Shvets Hanna. Dulipska sin cerebro. Ella ayudó activamente a los orcos. Iba a convertirme en el secretario del consejo del pueblo, luego en el director de la escuela. no tuve tiempo

Cerrar traducción

22:40 40%

КР Коллаборанты и пре...
4.2K suscriptores

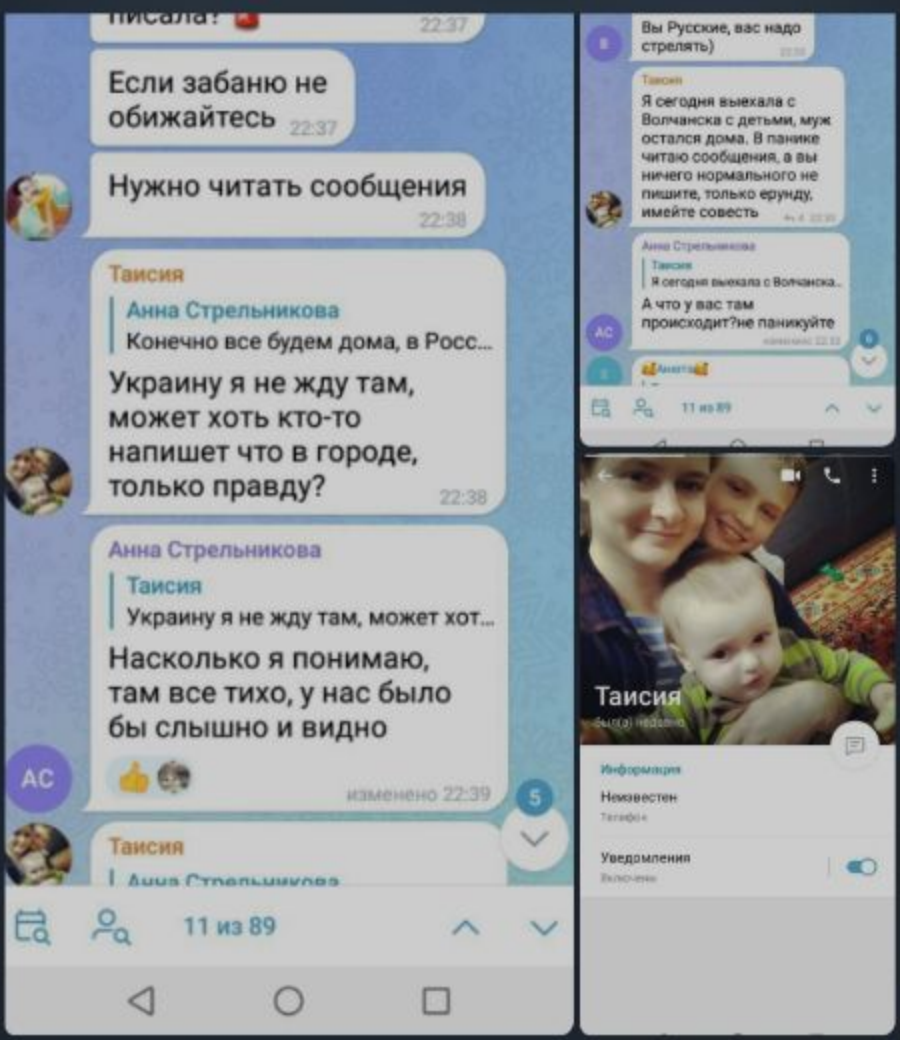

Не ждёт она Украину 🤬 ты смотри падаль рашисткая
Вали и невздумай

Traducción automática

Русский → Español

Ella no está esperando a Ucrania 🤬 mira la carroña rashistka
Vali y no dudes en volver, pero ya nos enteraremos del maridito!!!!!

Cerrar traducción

Сивовол Валентина Вікторівна ,
с. Різникове, пішла, з прискоком
викладати расєйську мову у

Traducción automática

Українська → Español

Valentina Viktorivna Sivovol, pueblo Riznikove, fue a enseñar el idioma ruso en una escuela rusa por rublos rusos. No tuve tiempo de ganar 😁😁😁👏👏👏

Cerrar traducción

0:04 • 17%

Buscar en Twitter

Iniciar sesión

Regístrate

1 1

(((Susana Lázaro)))🌻
@SusanLCoen

En respuesta a @eltipodesiempre

Tienen reemplazo por aquí. La pu*ita de Putin, el profe rojo, la rusa politoxi*óloga, Rubén el llorica, De Prada, Dragó, Miss Datos, Talegón y demás ralea. ;))

8:11 p. m. · 12 sept. 2022 · Twitter for Android

1 Me gusta

Tío cualquiera (... @eltipodes... · 3h
En respuesta a @SusanLCoen
La fauna

1 1

(((Susana Lázaro... @SusanL... · 3h

EASTERN UKRAINE

Situation by the end of September 10, 2022

@RYBAR

- populated areas controlled by allied Russian, DPR and LPR forces
- populated areas controlled by AFU
- territorial control of allied Russian, DPR and LPR forces
- territorial control of AFU
- war zone
- road
- Russian Armed Forces shelling
- Russian Armed Forces airstrikes
- AFU shelling
- engagement

Huriv Kozachok
Udy
Odnorobivka
Sosnivka
Kozacha Lopan'
Zolochiv
Tsupivka
Prydyanka
Lypci
Волчанск
Ternova
Pytomnyk
Rubizhne
Bohodukhiv
Derhachi
Hontarivka
Momotove
Staryi Saltiv
Khotimlya
Большой Бурлук
Pisochyn
KHARKIV
Mala Rohan'
Borshchova
Pechenihy
Chuhuiv
Merefa
Malynivka
Bazaliivka
Stara Hnylytsya
Korobochkyne
Kup'yans'k
Nova Vodolaha
Zmiiv
Shevchenkove
Hrushivka
Kivsharivka
Mos'panove
Volohiv Yar
Slobozhanske
Sen'kove
Pryshyb
Balakliia
Milova
Pervomaisk
Morozivka
Husarivka
Chepel
Norcovka
Protopopivka
Izyum
Grushuvakha
Kopanky
Sakhnovshchyna
Brazhkivka
Svyatohirs'k
Liman
Nova Mykolaivka
Pryvillya
Vernopolye
Mazanivka
Krasnopillya
Bilohorivka
SIEVIERODONETSK
Dibrova
Novoaidar
Lozova
Barvenkovo
Sloviansk
Lysychansk
Slivers'k
Vesele
Spirne
Mykolaivka
Mykil's'ke
Kramatorsk
Berestove
Soledar
Bakhmut
Zolote
Malotaranivka
Pokrovs'ke
Druzhkivka
Vesela Dolina
Vershina
Kadiivka
Zimohirya
Kostyantynivka
Rodakove
LUHANSK
Kodema
Dobropillia
Svitlodars'k
Torets'ke
Alchevsk
Zaitseve
Nova Poltavka
Pavlohrad
Niu-York
Horlivka
Debaltseve
Synel'nykove
Mezhova
Pokrovsk
Yenakijeve
Vasilkovka
Avdiivka
Panteleimonivka
Chaplyne
Grigorovka
Netailove
Luch
Roven'ky
Nevel's'ke
Pisky
Khartsyz'k
Sofiivka
Novopokrovka
Kurakhove
Makiivka
Orestopol
Pokrovskoe
DONETSK
Mar'inka
Kremenets'
Petrivs'ke
Novosilka
Velyka Novosilka
Zelene Pole
Novopil'
Vremivka
Olenivka
Oktyabr'skoe
ZAPORIZHZHIA
Vuhledar
Dokuchaievsk
Tomakivka
Stepne
Komyshuvakha
Huliaipole
Poltavka
Apostolove
Malynivka
Kalmiuske
Marhanets'
Pokrov
Stepnohirs'k
Huliaipilske
Shevchenkove
Nikopol
Chervonohryhorivka
Orehiv
Volnovakha
Marfopil'
Ravnopol
Trudoliubivka
Shcherbaky
Bilohir'ya
Enerhodar
Mala Tokmachka
Vysokopillya
Osokorivka
Kamianka-Dniprovska
Vasylivka
Pologi
Kam'yanka
Dniprorudne
Bilmak
Velyka Lepetykha
Tokmak
MARIUPOL
Veseloe
Sea of Azov
RUSSIAN FEDERATION
Svyatohirsk
Bohorodychne
Pryshyb
Lyman
Shchurove
Majaky
Staryi Karavan
Yampil'
Dibrova
Brusivka
Ozerne
Raihorodok
Kryva Luka
SLOVYANSK
Mykolaivka
KRAMATORSK

6:48 52%

Follow

Becky

@BooBookBooze

#NAFO scout sniper/ Public Historian/ animal lover/ geek/ BLM/ Definitely not CIA or CIC | She/Her

Langley, Virginia

Joined November 2015

2,665 Following **3,176** Followers

Follow

HroSe

@hro_se

Just a simple fella. AKA hiroshima by a certain NAFO VIP and NAFO's official clown.

Langley, Virginia

Joined December 2021

287 Following **3,994** Followers

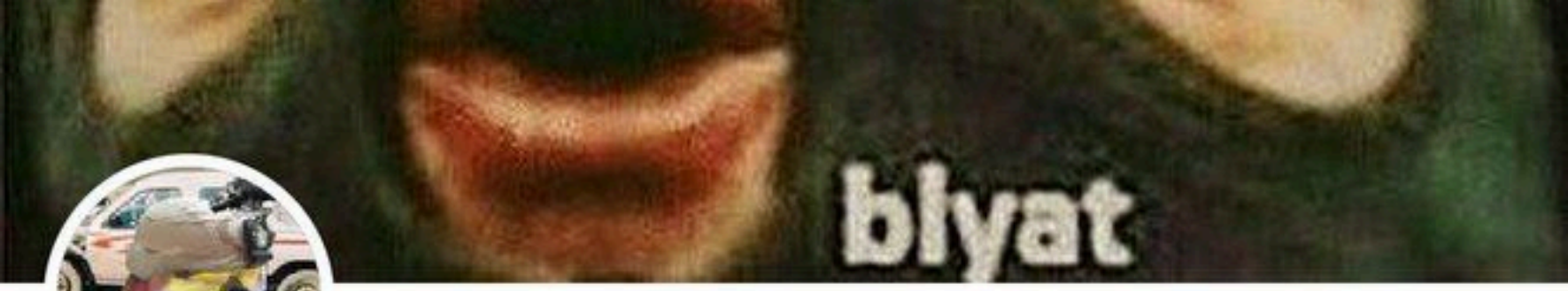

Follow

Monty

@itsMontaybaybay

Fmr Army 11b. 🪖Iraq x 🥈. Now your friendly neighborhood Federal employee. Proud member of PION SuperBonk 9000 brigade. #NAFO #Fella 🇺🇦🇺🇸

Langley, Virginia

Joined August 2022

3,860 Following **4,221** Followers

Follow

Queen Maria - Regimentul 4 Roșiori

@GeorgianaSonnen

Cont oficial al Regimentului 4 Roșiori
NAFO Member of NAFO ■ OFAN
#NAFO #Fellas #WeAreNAFO

Translate bio

Langley, Virginia

Joined August 2022

3,168 Following **883** Followers

Seguir

jabuttee - luxurious memes and takes

@jabuttee

yes i am CIA. yes i am armed with CIA memes. get a fella from @kama_kamilia by donating.

Traducido del inglés por Google

sí, soy de la CIA. sí, estoy armado con memes de la CIA. Consigue un chico de @kama_kamilia mediante una donación.

Langley, Virginia

Se unió en marzo de 2022

Seguir

NAFO Signals

@MattPPea

Refugee who was promised "never again" 🇬🇧
🇺🇦🇮🇱🇬🇪 @georgian_legion @MountainSeedFdn
NAFO is an equal opportunities employer and welcomes diversity

Traducir la biografía

Seguir

Edward Murrow

@EdwardMurrow666

Under Pressure / Fighter / Freedom / Call Sign Messenger

Langley, Virginia

Se unió en noviembre de 2021

olutely impossible to defeat Ukraine

Seguir

Ben

@FreeUkraine91

And you will know the truth, and the truth will set you free - John 8:32 Volunteer @UkraineAidOps Currently hiding under Putin's desk, waiting to strike. #Fella

Traducir la biografía

Langley, British Columbia

ИЩИ
ХОХЛОВ

INFLACIÓN >

La inflación se situó en agosto en el 10,5%, con los alimentos en el nivel más elevado desde 1994

La revisión del indicador arroja un incremento de precios superior al previsto inicialmente, espoleado por la subida de la electricidad y la cesta de la compra

12:03 72%
elpais.com
EL PAÍS
JJ

Tasa de inflación interanual

En %

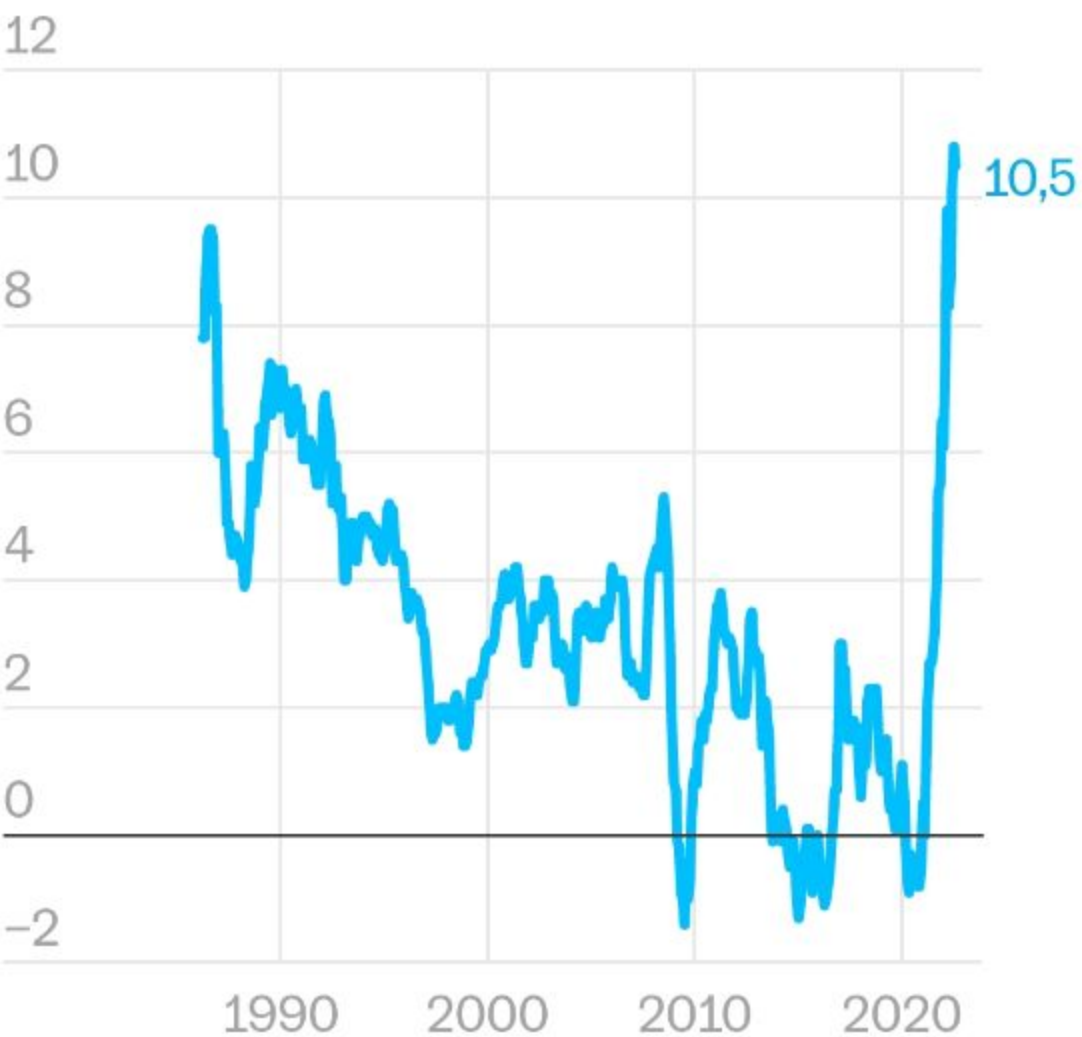

Fuente: INE. EL PAÍS

También llenar el carro de la compra resultó más costoso para las

9

M214
ГЕРАНЬ-2

M214

ГЕРАНЬ-2

ENERGÍA

Bruselas propondrá recortar el consumo eléctrico hasta en cuatro horas cada día

Júlia Manresa Nogueras 20

- **¿Por qué no convence el tope al gas? División en la UE**

14:36 72%
www.eleconomista.es
elEconomista.es

Energía

Preocupación por la oleada de quiebras de energéticas en Alemania: Scholz prepara 67.000 millones en garantías de crédito

* *A través de un fondo creado al estallar el covid para ayudar a empresas*

УНИАН - новости Украины | в...

УНИАН - новости Укр...

Игорь Иванович ~~Гирки...~~

Таганрог (Ростовская область рф) первым выразил сочувствие украинским регионам, где наблюдались временные перебои с электричеством

❤️ 3124 👍 997 🔥 575

👎 214 😁 158 😱 136

😢 21

128.6K edited 17:06

ЧП / Крым

💥Всё больше и больше видео и фотографий из Новофедоровки

🔺Есть интересный материал? Стал очевидцем? Пиши нам —

ЗНОМ
DEFEND UKRAINE
UNITED
ADAM
СМЕРТЬ ВОРОГАМ
GROUP

АЗОВ

WE ARE
THE ULTIMATE
IN BODY PIERCING

WE ARE
THE ULTIMATE
IN BODY PIERCING

LA INFORMACIÓN

Cuesta hipotecaria

El Euríbor salta a máximos desde agosto de 2011 en el 2,15% y empina su curva

El índice interbancario, referencia de las hipotecas a tipo variable, prosigue con su escalada tras la reunión del BCE que ha elevado las expectativas de más subidas de tipos en lo que resta de 2022.

RUBEN J. LAPETRA NOTICIA

14.09.2022 - 12:10h

12:16 71%

Impacto en las hipotecas

El Euríbor se acelera hoy hasta el 2,22% y marca máximo desde febrero de 2009

El índice interbancario, referencia de las hipotecas a tipo variable, prosigue con su escalada tras la reunión del BCE que ha elevado las expectativas de más subidas de tipos en lo que resta de 2022.

NOTICIA

Actualizado:

El Euríbor a 12 meses cotiza en máximos de una década.

24 horas RNE

@24horas_rne

🔴 La compañía siderúrgica ArcelorMittal propone un ERTE que afectaría a cerca de 8.000 trabajadores en España hasta el 31 de diciembre 2023

▪ El motivo de la decisión son "causas productivas" con la detención de un alto horno

🎙 @lvallescusi

🔗 rtve.es/play/radio

ЛЕТНАБ

Politics

Putin's War Machine May Be Giving His Economy A Quiet Boost

Defense production may be helping offset drops in other industries, economists say.

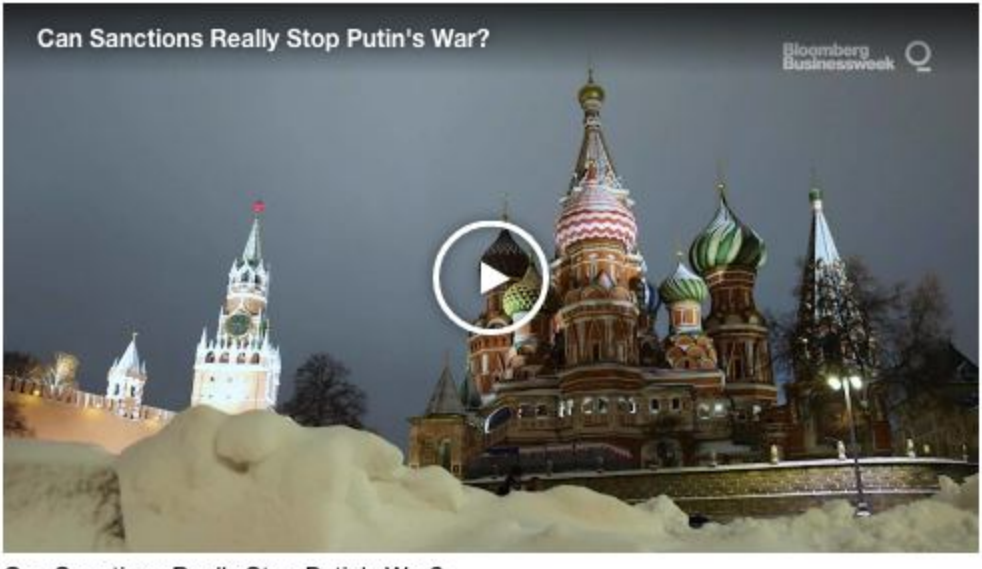

Can Sanctions Really Stop Putin's War?

Anton Herashchenko, an adviser to the Ukrainian interior ministry, told the BBC yesterday that about 1,000 bodies had been found in Izyum and that more civilians had died there than in Bucha.

The Daily Telegraph did not see any evidence of that scale of death during a visit yesterday. Hrihory denied knowledge of any war crimes.

"We didn't interact with them, and they didn't interact with us," he said of the Russians. "From what I know, there weren't detentions, executions, torture. There were a lot of young men who would say 'we won't shoot any bullets'."

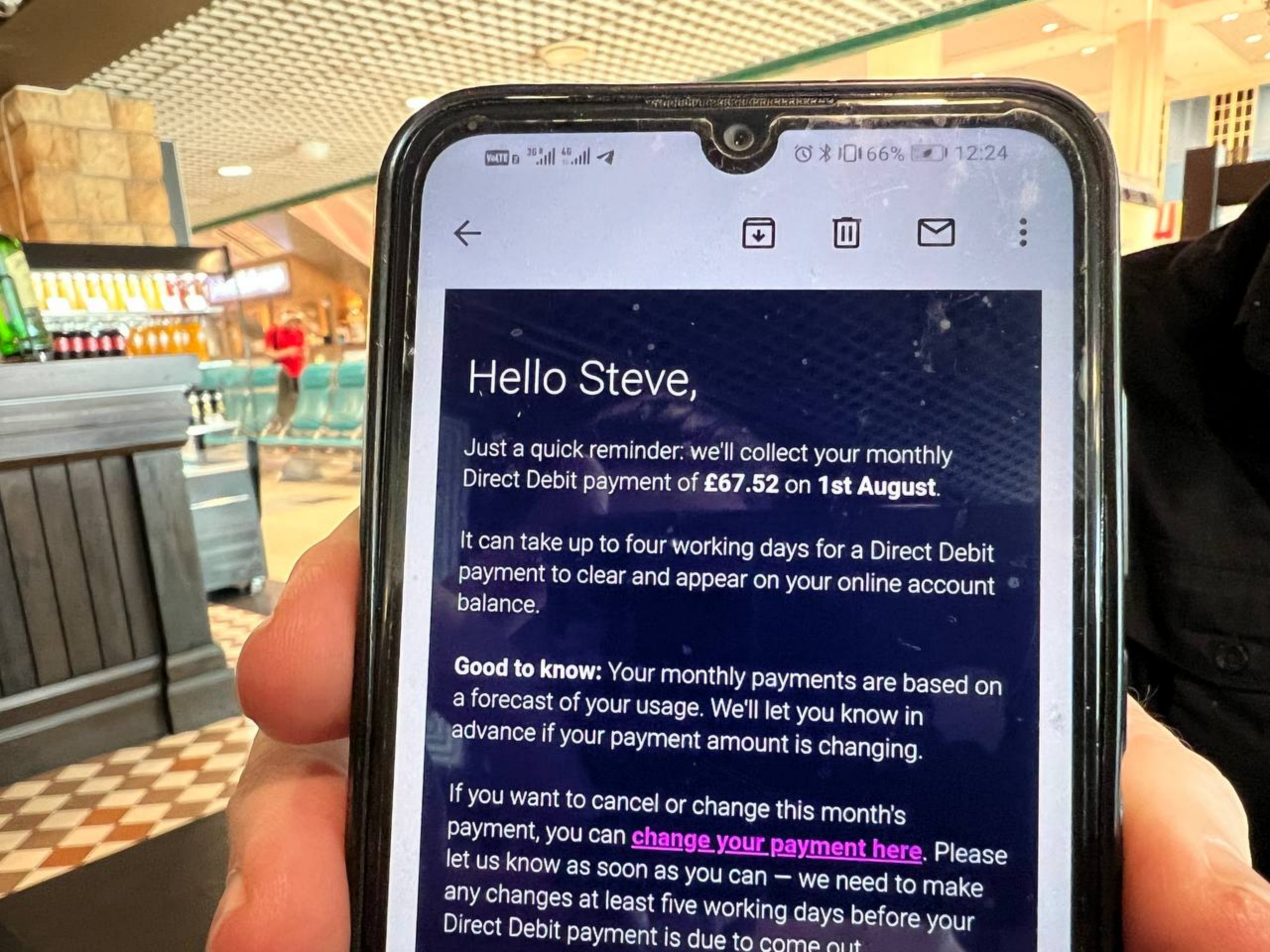
66%
12:24
Hello Steve,
Just a quick reminder: we'll collect your monthly Direct Debit payment of **£67.52** on **1st August**.
It can take up to four working days for a Direct Debit payment to clear and appear on your online account balance.
Good to know: Your monthly payments are based on a forecast of your usage. We'll let you know in advance if your payment amount is changing.
If you want to cancel or change this month's payment, you can change your payment here. Please let us know as soon as you can — we need to make any changes at least five working days before your Direct Debit payment is due to come out.

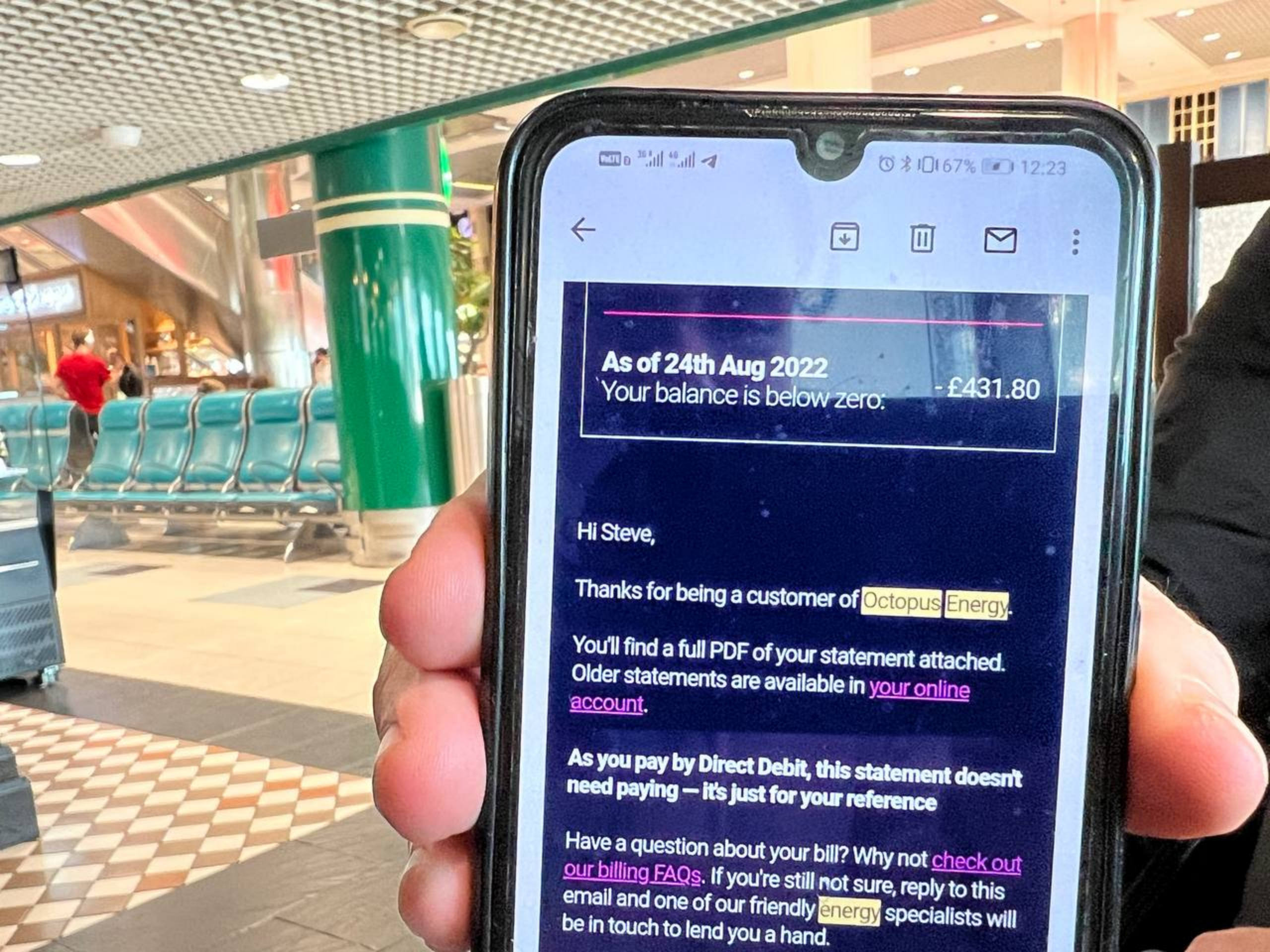
67% 12:23
As of 24th Aug 2022
Your balance is below zero: - £431.80
Hi Steve,
Thanks for being a customer of Octopus Energy.
You'll find a full PDF of your statement attached. Older statements are available in your online account.
As you pay by Direct Debit, this statement doesn't need paying — it's just for your reference
Have a question about your bill? Why not check out our billing FAQs. If you're still not sure, reply to this email and one of our friendly energy specialists will be in touch to lend you a hand.

antonio saceda
@sacedator

Lo de convertir un cementerio de soldados ucranianos muertos, enterrados por los rusos, pues el mando militar ucroNazi se desentiende de sus muertos, con tumbas individuales y señalizadas por cruces, en una fosa común, según la propaganda ucraniana y de los medios, es una infamia

9:34 a. m. · 17 sept. 2022 · Twitter for Android

166 Retweets **3** Tweets citados **302** Me gusta

16:56 68%

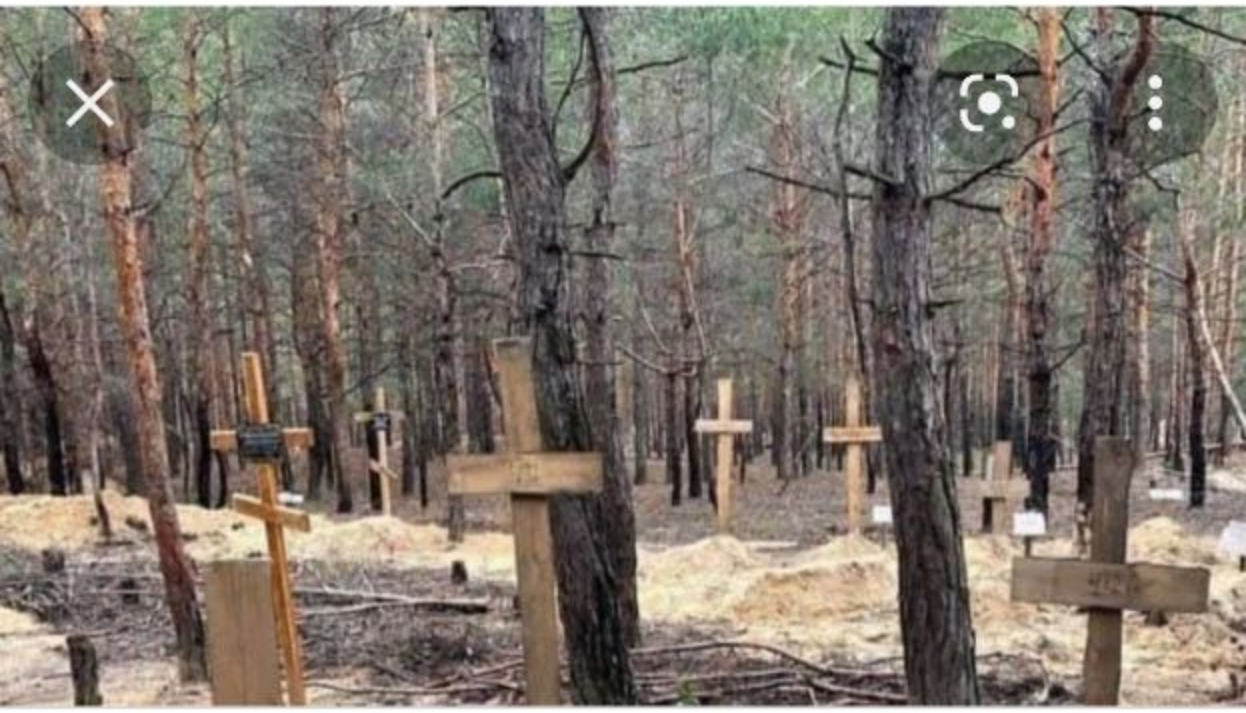

Telecinco

Ver

Ucrania halla una fosa común con más de 400 cuerpos en Járkov

Ucrania halla una fosa comun con mas de 400 cuerpos en Jarkov

Las imágenes pueden estar protegidas por derechos de autor. **Más información**

Imágenes relacionadas

Hallada una fosa común con …
El Mundo

Encuentran más de 400 tumb…

telecinco.es

ST7

Alejandro Kirk

Periodista y Documentalista

Enviado especial de **teleSUR** en Donbás

teleSUR informa a la opinión pública que su enviado especial al Donbás, **el periodista y documentalista, Alejandro Kirk**, fue herido por metralla en una arremetida ucraniana en el centro de Donetsk.

Kirk se encontraba registrando los hechos junto con otros profesionales de la prensa, cuando resultó impactado por varios proyectiles. Actualmente su condición es estable gracias a la atención oportuna de los médicos del Donbás.

Patricia Villegas, presidenta de nuestro multimedio, se mantiene en permanente comunicación con Alejandro Kirk y reitera los numerosos llamados de organizaciones globales, para que se respete el trabajo de los medios y se garantice la integridad de los reporteros. "Agradecemos la atención médica que está recibiendo y aguardamos por su rápida recuperación".

teleSUR reafirma su compromiso de contar la verdad de lo que sucede en el Donbás y el resto del mundo. Diciendo lo que los medios hegemónicos callan. Seguiremos informando.

Радіо
Свобода
187
НЕОПОЗН ВСУ

Frankfurter Allgemeine

ZEITUNG FÜR DEUTSCHLAND

Samstag, 17. September 2022 · Nr. 217 / 37 D1 | HERAUSGEGEBEN VON GERALD BRAUNBERGER, JÜRGEN KAUBE, CARSTEN KNOP, BERTHOLD KOHLER | 3,40 € D 2954 A | F.A.Z. im Internet: faz.net

Lauterbach ruft Länder zur Einigkeit auf

cln. BERLIN. Bundesgesundheitsminister Karl Lauterbach (SPD) hat an die Länder appelliert, auch bei Meinungsverschiedenheiten weiterhin gemeinsam mit dem Bund gegen die Corona-Pandemie vorzugehen. Im Bundesrat zeigte er sich optimistisch, dass die Pandemie mithilfe von Schutzimpfungen und Medikamenten gegen das Virus in den Griff zu bekommen sei. Die Länderkammer stimmte am Freitag den neuen Corona-Regeln zu, die vergangene Woche vom Bundestag beschlossen worden waren und von Oktober an gelten. Die Regeln sehen eine Maskenpflicht im Fernverkehr sowie in Arztpraxen, Krankenhäusern und Pflegeeinrichtungen vor. Ein Streit über die Regeln für Schulen konnte noch beigelegt werden, sodass Schleswig-Holstein der Novelle des Infektionsschutzgesetzes doch zustimmte. Thüringen blieb bei seiner ablehnenden Haltung. Wie Lauterbach im Bundesrat sagte, soll der an die BA.5-Variante angepasste Corona-Impfstoff von Mitte kommender Woche an ausgeliefert werden. Der bereits seit einigen Wochen verfügbare BA.1-Impfstoff werde inzwischen ausgeliefert. „Wir haben so viel Impfstoff, dass wir in den nächsten Wochen jeden impfen können, der geimpft werden möchte." *(Siehe Seite 4.)*

Die Schrecken von Isjum

Stumme Zeugen – Die meisten der mehr als 440 Kreuze in einem Wald bei Isjum tragen nur Nummern. Nur in wenigen Fällen sind auch die Namen der Menschen bekannt, die hier begraben wurden. Viele von ihnen kamen wohl im Frühjahr um, als russische Truppen die Stadt im Gebiet Charkiw wochenlang unter Artilleriebeschuss genommen hatten, bevor sie sie erobern konnten. Manche Leichname waren aber an den Händen gefesselt und trugen Stricke um den Hals. Die Ukrainer berichten zudem von Folterkellern in Isjum und mehreren befreiten Städten. **Seite 2** Foto AFP

Energie in treuer Hand?

Von Heike Göbel

Schlag auf Schlag übernimmt der Staat in der Krise die Kontrolle der Energieversorgung. Nach Gazprom Germania entzieht die Bundesregierung auch die Ölraffinerie PCK in Schwedt dem schädlichen Einfluss ihrer Eigentümer, Putins Statthaltern. Das Einsetzen eines Treuhänders vermeidet die Provokation einer Enteignung, die auch juristisch heikel wäre. Zugleich bereitet die Ampel die weitere Stabilisierung großer strauchelnder Gasimporteure vor. Bald könnte der Bund Mehrheiten an Uniper und VNG halten. Es sind Engagements mit hohen finanziellen Risiken für die Steuerzahler, da fossile Geschäftsmodelle mit Blick auf den nötigen Klimaschutz immer weniger Marktchancen haben.

Es steht nicht nur viel Geld auf dem Spiel beim eiligen Lösen aus der gefährlichen Abhängigkeit von russischem Öl, Gas und Kohle. Zu beobachten ist leider auch die Rückabwicklung der liberalen, privaten und wettbewerblichen Elemente der Energiemarktordnung. Wer die Ansicht der Linken teilt, Energieversorgung gehöre grundsätzlich in öffentliche Hand, hat nun Gelegenheit, die Steuerungsqualitäten des Staates zu verfolgen. Alle Fäden laufen bei Kanzler Scholz und Energieminister Habeck zusammen. Haben sie genügend Überblick über die Wechselwirkungen ihrer Pläne? Das Hickhack um Kernkraft und Gasumlage weckt Zweifel.

Gemessen wird die Ampel daran, ob sie es schafft, für verlässliche und wenigstens mittelfristig auch wieder preislich wettbewerbsfähige Wärme und Strom zu sorgen. Das ist ein Muss, um den Wirtschaftsstandort zu sichern, nicht nur die strukturschwache Uckermark. PCK sei hier als Arbeitgeber „Herz und Rückgrat", mahnt Ministerpräsident Woidke. Die Stimmung ist düster, die versprochene Zukunftsmilliarde schwacher Trost. Der Osten hat bitter gelernt, dass der Staat keine Jobs kaufen kann. Putins Krieg zwingt die Ampel zu Abwägungen gegen Markt und Wettbewerb. Die treue und freigiebige Hand des Staates ist kurzfristig unverzichtbar, doch zur Überwindung der Krise braucht es die millionenfache Stärke privater Hände.

Verlogene Tierliebe

Von Philip Eppelsheim

Die jüngere Einwanderungsgeschichte ist aus Sicht der Nilgans sehr erfolgreich verlaufen: von Menschen in den Niederlanden eingeschleppt und eingesperrt, dann in die Freiheit entflohen und mittlerweile in vielen Städten Deutschlands angekommen. Vor mehr als zehn Jahren fielen die Gänse der deutschen Öffentlichkeit das erste Mal auf, als sie begannen, sich breitzumachen. Kein Tümpel, kein Park, vor allem auch kein Freibad ist seitdem mehr vor ihnen sicher. Wenn Freibäder Schlagzeilen machen, dann entweder weil es aus gewissen Milieus heraus zu Schlägereien kommt oder weil die Nilgans das Bad zu ihrem Revier erklärt hat – und das mit viel Kot deutlich macht.

Die Gründe für den Siegeszug der Nilgans liegen zum einen in ihrer Natur. Sie ist nicht sonderlich wählerisch, was ihre Brutplätze angeht. Ob Busch, Baumhöhle oder auch ein fremdes Nest – sie ist mit fast allem zufrieden. Hinzu kommt, dass sie kaum natürliche Feinde in Deutschland hat, durchaus aggressiv auftritt und sich schnell vermehrt. Zum anderen haben viele Menschen die Gans tatkräftig unterstützt, sich hierzulande ungestört zu verbreiten und zu vermehren – trotz der Erkenntnis, dass es sich bei der Nilgans um eine invasive Art handelt, das Tier also mit seiner Ausbreitung Lebensräume, Arten oder Ökosysteme beeinträchtigen und der biologischen Vielfalt schaden kann. So berichten Jäger von Weihern, in denen sich in Vornilganszeiten Hunderte Enten aufhielten. Nun sind die verschwunden – und die Gänse da.

Jahrelang testeten Städte und Kommunen alles Mögliche, um die Gans wieder zu vertreiben. Schwarze Plastikschwäne wurden aufgebaut, Lärm gemacht, Eier geklaut. Nur vor dem Naheliegenden scheute man zurück: die Gänse zu erschießen. Auf dem Land wird es zwar immer häufiger gemacht, und in Einzelfällen geschah es auch in Städten – sorgte da aber sofort für Aufruhr. Als in einem Frankfurter Freibad sechs Nilgänse erschossen wurden, erstattete die Tierschutzorganisation Peta Strafanzeige. Als die Stadt Nürnberg acht Kanada- und Graugänse in der sogenannten Söderbucht erschießen ließ, gab es sogar Morddrohungen gegen Nürnbergs Bürgermeister. In Mails und in Briefen hieß es, er habe keine Lebensberechtigung. Man werde ihm in den Kopf schießen.

Angesichts solcher Gewaltphantasien könnte man denken, Nürnbergs Bürgermeister habe den Schießbefehl auf Menschen an der Grenze während der Flüchtlingskrise gegeben. Aber es reichten schon ein paar Gänse, um derartigen Hass hervorzurufen: Tötest du eine Gans, dann tötest du dich. So klingt es, wenn ein Tierleben mehr wert ist als ein Menschenleben. Da fragt man sich, ob eigentlich jeder dieser fanatischen Tierschützer Vegetarier oder Veganer ist. Denn im Jahr werden in Deutschland durchschnittlich 12,5 Millionen Gänse verspeist. Es ist das eigenartige und verlogene Verhältnis vieler Deutscher zum Tier: Im Supermarkt und in der Kantine soll das Fleisch möglichst billig sein, damit es oft auf den Teller kommt. Unter welchen unwürdigen Umständen die Tiere gezüchtet wurden, interessiert dabei kaum jemanden. Das wäre ja auch ein bitterer Nebengeschmack.

Wenn aber die Gans im Stadtpark oder im Freibad steht, ist die Sache auf einmal eine ganz andere: Dann

> Geht es um die Gans, ist es wie beim Gendern und anderen Themen der politischen Korrektheit.

darf dem niedlichen Tier auf keinen Fall auch nur eine Feder gekrümmt werden. Stattdessen werden die Gänse häufig mit Pommes, Brot oder sonstigem Zeug gefüttert, was ihnen nicht nur nicht guttut, sondern oftmals auch noch Ratten anlockt. Falsche Tierliebe kann eben durchaus schädlich sein.

So stehen sich zwei Lager gegenüber. Die eine Seite sieht die Nilgans kritisch, weil sie die Liegewiese zum Klo macht und womöglich auch der heimischen Natur schadet. Die andere Seite betrachtet das Treiben der Nilgans mit Gleichmut oder Wohlwollen. Hier werden allerdings die Radikalen, die selbst vor Morddrohungen nicht zurückschrecken, auch nur eine kleine Minderheit sein. Nur ihre Lautstärke lässt einen anderen Eindruck entstehen. Es ist wie beim Gendern und anderen vermeintlichen Political-Correctness-Themen. Die Schreihälse hört man, den Rest nicht. Davon darf man sich aber nicht das Handeln vergeben lassen.

Tatsächlich wäre es das Sinnvollste, mehr Nilgänse zu schießen, um ihre unkontrollierte Ausbreitung zu verhindern. Es geht ja nicht darum, die Tiere auszurotten, sondern die Population auf ein für Mensch und Natur akzeptables Maß zu halten, so wie das bei anderen Tierarten ebenfalls geschieht. Laut Jägern wäre eine verstärkte Jagd selbst in Stadtgebieten möglich. Zudem sollen Nilgänse entgegen mancher Ansicht durchaus schmackhaft sein – und ein glückliches Leben hätte die Martinsgans dann auch gehabt. Ansonsten gilt: Der Mensch hat die Nilgans eingeschleppt, nun muss er mit ihr und den Konsequenzen wie der Jagd leben.

Bundesregierung übernimmt Kontrolle über Ölraffinerien

Tochtergesellschaften von Rosneft unter Treuhänderschaft / Hilfen für Schwedt

cbu. BERLIN. Die Bundesregierung hat zur Sicherung der Energieversorgung abermals zu einem drastischen Mittel gegriffen: Sie stellte die deutschen Tochtergesellschaften des russischen Staatskonzerns Rosneft unter die Treuhänderschaft der Bundesnetzagentur. Dabei geht es um die beiden Mehrheitseigner der Ölraffinerie PCK im brandenburgischen Schwedt, die Rosneft Deutschland (RDG) und die RN Refining & Marketing GmbH. „Wir machen uns unabhängiger von Russland", sagte Bundeskanzler Olaf Scholz am Freitag zur Begründung.

Rosneft Deutschland verarbeitet rund zwölf Prozent des Erdöls in Deutschland und gehört damit zu den größten Unternehmen in der Branche. Auch der Betrieb zweier Raffinerien in Karlsruhe und dem bayerischen Vohburg nahe Ingolstadt soll so gewährleistet werden. Zugleich kündigte Scholz ein neues „Zukunftspaket" mit einem Gesamtvolumen von einer Milliarde Euro an. Mit diesem Geld soll in den kommenden fünfzehn Jahren der Strukturwandel in den Regionen der beiden Raffineriestandorte Schwedt und Leuna sowie in einzelnen ostdeutschen Hafenstädten unterstützt werden.

Grund für die Maßnahmen ist das Ölembargo gegen Russland, das am 1. Januar 2023 in Kraft tritt. PCK wird über die „Druschba"-Pipeline mit russischem Öl beliefert. Spätestens bis zu diesem Zeitpunkt müssen Alternativen gefunden werden. Der russische Mehrheitseigner Rosneft allerdings hat wenig Interesse an einer Abkehr von russischem Öl gezeigt. Hinzu kommt, dass Zulieferer, Versicherungen, Banken, IT-Unternehmen, aber auch Abnehmer nicht mehr zu einer Zusammenarbeit mit Rosneft bereit gewesen sind. Zudem wanderten Mitarbeiter ab, wie das Bundeswirtschaftsministerium mitteilte. Ein Ausfall der PCK-Raffinerie hätte zur Folge, dass die bundesweite Versorgung mit Erdölprodukten beeinträchtigt und insbesondere im Nordosten Deutschlands sogar gefährdet wäre.

Neben Versorgungsengpässen drohten hohe Preise für Kraftstoffe, zudem sei die Belieferung des Berliner Flughafens mit Flugbenzin sowie die Versorgung der Stadt Schwedt mit Fernwärme gefährdet, so das Ministerium weiter. Die Treuhandverwaltung ist vorerst auf sechs Monate befristet. *(Siehe Wirtschaft Seite 19.)*

Kuleba: Kanzler muss die Mauer einreißen

Kiews Außenminister fordert Panzer / Scholz will bestausgestattete Armee Europas

gna./pca./ropu. KIEW/BERLIN. Der ukrainische Außenminister Dmytro Kuleba hat Unverständnis über die Haltung der Bundesregierung geäußert, seinem Land weder Kampf- noch Schützenpanzer zu liefern. Im Gespräch mit der F.A.Z. klagte Kuleba über eine „Waffenmauer" und sagte, für Bundeskanzler Olaf Scholz (SPD) sei nun „die Zeit reif, diese Mauer einzureißen". Er sprach von einem „Rätsel": „Jetzt fragen wir nach Leopard-Panzern oder Marder-Panzern, und Deutschland liefert die gepanzerten Fahrzeuge des Typs Dingo. Auch das ist hilfreich, und wir sind dankbar dafür. Aber das ist nicht das, was wir im Kampf am meisten brauchen." Das Gerät werde in zwei bis drei Monaten auf dem Schlachtfeld gebraucht, deshalb müsse die Entscheidung jetzt fallen. Scholz sagte am Freitag auf der Bundeswehrtagung in Berlin mit Blick auf Russlands imperiale Ambitionen: „Unsere Armee muss zum Grundpfeiler konventioneller Verteidigung in Europa werden, zur am besten ausgestatteten Streitkraft in Europa." Er versprach, zusätzlich zum Sondervermögen über 100 Milliarden Euro mehr Geld für die Bundeswehr auszugeben.

Der CDU-Politiker Johann Wadephul monierte, es habe der Rede „jedwedes Detail" gefehlt, „wie man konkret die Einsatzbereitschaft und Einsatzfähigkeit der Bundeswehr verbessern" wolle. Zudem brüste sich Scholz damit, Deutschland sei bei den Waffenlieferungen ganz vorne mit dabei. „Dieses Eigenlob muss für das Volk der Ukraine wie eine Ohrfeige wirken." Verteidigungsministerin Christine Lambrecht (SPD) sagte zur Stärke der russischen Streitkräfte der Nachrichtenagentur Reuters, ihre Reserven seien kleiner, „als wir wahrscheinlich gedacht haben".

In der südukrainischen Stadt Cherson hat die Ukraine nach Angaben der dort von Russland installierten Verwaltung ein Regierungsgebäude angegriffen. Dabei seien mindestens eine Person getötet und mehrere verletzt worden. Im von Russland besetzten ostukrainischen Gebiet Luhansk sind örtlichen Angaben zufolge hohe Mitglieder der von Moskau gelenkten Separatisten bei einem Anschlag getötet worden. Der Chef der Luhansker Separatisten gab bekannt, der Generalstaatsanwalt und seine Stellvertreterin seien bei einer Explosion in ihrem Amtsgebäude getötet worden. *(Siehe Seite 2; Kommentar Seite 10.)*

Stresstest für die Mittelschicht

Die Energiekrise trifft jetzt auch Normalverdiener. Worauf müssen sie verzichten? Und was macht das mit ihnen?
Wirtschaft, Seite 21

Kampf ums Wasser

Teile Amerikas plagt die Dürre. In Las Vegas verteilt die „Water Patrol" Bußgeldbescheide gegen Wasserverschwendung.
Politik, Seite 3

Schwert, Waage, Preziosen

Eine Mannheimer Ausstellung zeigt die Normannen als Krieger, Händler und Meister der Anverwandlung.
Feuilleton, Seite 11

Wahlkampf in Italien

Bald wählen die Italiener ihr Parlament. In Umfragen liegt Giorgia Meloni als Nachfolgerin von Mario Draghi vorn.
Wirtschaft, Seite 20

Aufbruch oder Aufgabe?

Grundsatzfrage für die DFL: Nimmt sie mit einem Investor den Kampf um den Platz hinter der Premier League auf?
Sport, Seite 36

Im Netz des Hasses

Wer sich in den sozialen Medien zu beruflichen Themen äußert, kann Opfer eines Shitstorms werden. Was dann?
Beruf und Chance, Seite C 1

Briefe an die Herausgeber, Seite 31

Vorwürfe gegen Thüringer CDU-Politiker Voigt

lock. DRESDEN. Der Thüringer Landtag hat am Freitag die Immunität des Vorsitzenden der CDU-Fraktion, Mario Voigt, aufgehoben. Vorausgegangen waren Ermittlungen der Staatsanwaltschaft. Er habe noch keine Kenntnis von den Vorwürfen, sicherte aber „volle Transparenz und Klarheit" bei der Aufklärung zu, sagte Voigt am Freitag in Erfurt. Er habe sich nichts zuschulden kommen lassen. An diesem Samstag will Voigt auf dem Landesparteitag auch den Vorsitz der Thüringer CDU übernehmen. Er kündigte an, sich trotz der Ereignisse zur Wahl stellen zu wollen. *(Siehe Seite 4.)*

Allensbach sieht Union bei 30 Prozent

F.A.Z. FRANKFURT. In der neuesten Umfrage des Instituts für Demoskopie Allensbach im Auftrag der F.A.Z. erreicht die Union 30 Prozent. Das ist im Vergleich zum August ein Zuwachs von 2,5 Punkten. Die SPD kommt auf 20 Prozent (minus zwei), die Grünen auf 19 Prozent (minus drei). Die AfD liegt bei 13 Prozent – das sind zwei Punkte mehr als im August. Die FDP bleibt unverändert bei sieben Prozent, die Linke legt einen halben Prozentpunkt zu und kommt auf 5,5 Prozent. Befragt wurden 1030 Personen. Die Fehlermarge liegt bei großen Parteien bei drei, bei kleinen bei zwei Prozentpunkten.

Chemieindustrie fordert weitere Hilfen

tag. MAINZ. Die chemische Industrie fordert dringend weitere Hilfen vom Staat. „Vor allem im Mittelstand stehen Unternehmen mit dem Rücken zur Wand", sagte Wolfgang Große Entrup, Hauptgeschäftsführer des Chemieverbands VCI, der F.A.Z. Die hohen Gas- und Strompreise zwängen immer mehr Unternehmen, ihre Produktion stillzulegen. Alle Stromerzeuger, auch Kohlekraftwerke, müssten nun ans Netz, um Zeit zu gewinnen. Zudem sollten die Hilfsprogramme deutlich ausgeweitet werden, auch wenn dafür die Schuldenbremse temporär ausgesetzt werden müsse.

Fritz Pleitgen gestorben

miha. FRANKFURT. Der frühere Auslandskorrespondent der ARD und Intendant des Westdeutschen Rundfunks (WDR) Fritz Pleitgen ist am Donnerstag im Alter von 84 Jahren in Köln gestorben. Pleitgen war als Korrespondent in Moskau, Ostberlin und Washington eine prägende Figur des öffentlich-rechtlichen Rundfunks in der Zeit des Kalten Krieges. Als Chefredakteur, Hörfunkdirektor und schließlich Intendant des WDR setzte er seine Karriere fort. Begonnen hatte der 1938 in Duisburg geborene Pleitgen mit dem Journalismus schon im Alter von 14 Jahren. *(Siehe Feuilleton, Seite 16.)*

Frankfurter Allgemeine Zeitung GmbH; Kundenservice: (069) 75 91 - 10 00, Telefax (069) 75 91 - 21 80 oder www.faz.net/meinabo. Briefe an die Herausgeber: leserbriefe@faz.de

Belgien, Frankreich, Italien, Luxemburg, Österreich, Portugal (Cont.), Spanien 4,20 € / Griechenland, Kanaren, Malta, Niederlande, Zypern 4,50 € / Schweiz 5,40 sfr.

CUESTIÓN DE FE

España derrota a Alemania y luchará por el oro en el Eurobasket frente a Francia PÁGINA 36

SÁBADO EL MUNDO

SÁBADO 17 DE SEPTIEMBRE DE 2022
AÑO XXXIII. NÚMERO: 11.958.
EDICIÓN MADRID
PRECIO: 2 €

• *Cualquier poder si no se basa en la unión es débil (Jean de la Fontaine)* •

Los socios de Putin le urgen a que la guerra termine ya

China le pide explicaciones e India le advierte que «no es momento para conflictos» ▶ El presidente ruso responde a Modi: «Haré todo lo posible por terminarla cuanto antes» POR LUCAS DE LA CAL / PÁGINA 23 / EDITORIAL EN PÁGINA 3

Trabajadores de emergencias trasladan, ayer, un cadáver enterrado en una fosa común en un bosque a las afueras de Izium, en el este de Ucrania. E. MALOLETKA / AP

Ucrania denuncia otra matanza en Izium con 450 muertos

Kiev culpa a Rusia de torturar a civiles cortándoles las orejas y atándoles cuerdas al cuello POR MARÍA CRESPO PÁG. 22

España bate récord de empleos sin cubrir pese a las altas tasas de paro

ALEJANDRA OLCESE MADRID

El número de empleos sin cubrir en España alcanzó a cierre del segundo trimestre del año la cifra récord de 145.053 vacantes. Pese al elevado paro, las empresas tienen dificultades para encontrar trabajadores, especialmente en el sector servicios. PÁG. 32

Comedores escolares contra el menú de Garzón: «Ya somos sanos»

D. G. CAMPORRO MADRID

Los comedores escolares rechazan las directrices de Consumo que quiere reducir el uso de carne y priorizar los productos ecológicos en sus menús, lo que obligaría a una subida de precios. PÁG. 31 / EDITORIAL EN PÁG. 3

Olona desafía a Abascal y le pide una reunión sin descartar un proyecto propio

POR VICENTE COLL / PÁGINA 8

DOCENTES POR EL BILINGÜISMO, ANTE LA MANIFESTACIÓN MAÑANA EN BARCELONA

«No es defender sólo una lengua, arrasan derechos fundamentales»

IÑAKI ELLAKURÍA BARCELONA

En plena ofensiva de la Generalitat para borrar toda presencia del español en las aulas catalanas, un grupo de profesores ha decidido impulsar Docentes Libres. Esta asociación pretende representar a aquellos profesores de Cataluña que rechazan la politización de las escuelas por parte del independentismo. «Ya no estamos hablando de defender una lengua, sino los derechos fundamentales de alumnos y familias que están siendo arrasados», denuncian. PÁG. 7 / EDITORIAL EN PAG. 3

Escuela de Todos pidió ayuda al PP 10 días antes de convocar su Interparlamentaria

L O C Padre e hijo coincidirán en el funeral de la monarca inglesa. El Emérito se reencontrará con Doña Sofía y disfrutará de la última cumbre de Reyes

El pacto entre Juan Carlos I y Felipe VI para poder llorar a Isabel II POR MARINA PINA

Esther Doña amenaza a Pedraz con demandarle si no vuelven POR B. MIRANDA

EL PAÍS

www.elpais.com

EL PERIÓDICO GLOBAL

SÁBADO 17 DE SEPTIEMBRE DE 2022 | Año XLVII | Número 16.493 | EDICIÓN MADRID | Precio: 2,20 euros

CULTURA Woody Allen: "La vida es estúpida... estúpida y trágica" P26 Y 27

S MODA Najwa Nimri y Alba Flores, abrazo intergeneracional

Un experto analizaba ayer uno de los cadáveres encontrados en una zona boscosa de Izium. / EVGENIY MALOLETKA (AP)

Ucrania halla centenares de muertos en una zona liberada

Kiev denuncia una matanza y torturas durante la ocupación rusa de Izium

LUIS DE VEGA, **Járkov (Ucrania)** ENVIADO ESPECIAL

Ucrania denunció ayer una matanza cometida durante la ocupación rusa de la ciudad de Izium, en el noreste del país y recién recuperada por las fuerzas locales. En un área boscosa se halló una zona de enterramientos masivos con más de 440 cuerpos, incluidas familias y niños, según el presidente ucranio, Volodímir Zelenski. En las primeras exhumaciones se descubrieron señales de tortura y manos atadas a la espalda. Los detalles remiten a lo ocurrido en otras ciudades del país como Mariupol o Bucha. PÁGINAS 2 A 4

El presidente de la India se suma a Xi en los reproches a Putin: "No es época de guerras"

Alemania toma el control de las refinerías de la rusa Rosneft para asegurar el suministro

Los juristas progresistas ofrecen nueve candidatos al Constitucional

Los conservadores del CGPJ dilatan el proceso al no dar nombres

R. RINCÓN / J. M. BRUNET, **Madrid**

El sector progresista del Consejo General del Poder Judicial (CGPJ) envió ayer a los demás miembros del órgano una lista con nueve nombres para las dos plazas de magistrados del Tribunal Constitucional que les corresponde asignar. El paso contrasta con la resistencia de los vocales conservadores a poner nombres sobre la mesa, pese a que el plazo legal para la elección expiró la pasada semana. Las partes continuarán negociando el miércoles. PÁGINAS 14 Y 15

Macarena Olona desafía a Abascal y le exige aclarar si aún "caminan juntos" P17

Bruselas plantea un reglamento para asegurar la independencia de la prensa

SILVIA AYUSO, **Bruselas**

La Comisión Europea propuso ayer un reglamento que persigue blindar la pluralidad e independencia de los medios de comunicación, sobre todo los públicos, pero también los privados, y evitar una excesiva concentración. PÁGINA 22

Una España con carácter, a la final

Disputará a Francia el oro del Eurobasket

La selección celebra el triunfo.

JUAN MORENILLA, **Berlín**

Una selección española en pleno relevo generacional, con siete debutantes, exhibió ayer juego y personalidad ante la anfitriona del Eurobasket, Alemania (91-96), para alcanzar la final, mañana contra Francia. Fue un duelo vibrante que se jugaba de poder a poder en cada baldosa, hasta que entró en los minutos finales, territorio de España. PÁGINAS 32 Y 33

LA NOCHE DEL PATRIMONIO

17 Sep 2022

LA NIT DEL PATRIMONI | A NOITE DO PATRIMÓNIO

Ciudades Patrimonio de la Humanidad

ESPAÑA | UNESCO

BABELIA

Aixa de la Cruz: "Antes nos drogábamos para divertirnos; ahora para producir más"

19:15 68%

Muere en una explosión un fiscal prorruso del este de Ucrania

El fiscal general de la región separatista prorrusa de Lugansk, en el este de Ucrania, ha muerto junto a su adjunta este viernes en una explosión, según han anunciado las autoridades locales, que dieron parte de otros ataques contra dirigentes de la ocupación rusa. "Hoy, en un acto terrorista, han muerto el fiscal general (de Lugansk), Serguei Gorenko, y su adjunta, Ekaterina Steglenko", ha anunciado en Telegram el dirigente prorruso de esta región separatista del este de Ucrania, Leonid Pasechnik.

11:35 69%
elmundo.es
Gratis - En Google Play
VER

GUERRA EN UCRANIA

Uno a uno, Ucrania liquida a colaboracionistas y funcionarios rusos en zonas ocupadas

Los partisanos ucranianos eliminan el aparato burocrático y de seguridad prorruso con el objetivo de impedir la celebración de referéndums de anexión en los territorios ocupados por Moscú

PUBLICIDAD
Fibra 800Mb + Móvil 99GB + NETFLIX 50'90 €/mes
pepephone
LA QUIERO

Реальная Война | Украина

Омбудсмен показал пыточную, обустроенную оккупантами в Изюме

"На пол положили линолеум, чтобы быстро смывать следы крови. Именно в этом помещении из наших граждан выбивали согласие на сотрудничество с оккупантами".

Страшно представить, что ещё откроется в других деокупированных городах в последствии.

🇺🇦 Реальная Война

sky news

Cienījamie pasažieri!
Sēdekļi krievvalodīgajiem tikai autobusa aizmugurē!
Внимание!
Места для русскоязычных находятся только на задней площадке автобуса!

Nexo Latino

Rusia ataca base de empresa militar privada de **EEUU** en Ucrania

HISPANTV
www.hispantv.com

XV JORNADAS EN TORNO AL CAMPO DE CONCENTRACIÓN DE ALBATERA

Sábado 24 de Septiembre 2022 - SAN ISIDRO (Alicante)

Centro Social - de 9:30h a 19h

Las mujeres en la dictadura franquista

ORGANIZA:

Verdad, Justicia y Reparación

COAMHI

COLABORA:

GENERALITAT VALENCIANA

Conselleria de Participació, Transparència, Cooperació i Qualitat Democràtica

PROGR

9:30 a 10:00 h.: Presentación de las Jornadas

Intervienen:

Alicia Crevillén (Coordinadora General de COAMHI)

Manuel Gil Gómez Cases (Alcalde de San Isidro).

Iñaki Pérez Rico (Director General de Calidad Democrática. Conselleria de Participación, Transparencia, Cooperación y Calidad Democrática de la Generalitat Valenciana).

10:00 a 12:30h.: MESA 1 - "MUJERES Y REPRESIÓN FRANQUISTA"

Presenta y modera: **Andreu García Ribera** (Abogado. Director del periódico El Otro País. Presidente de AGE-PV. Miembro de COAMHI).

Ponencia -1: "Las hijas de los vencidos".

Ponente: **Mirta Núñez Díaz-Balart** (Periodista e investigadora, área Guerra Civil española y Memoria Histórica. Profesora titular de la Universidad Complutense de Madrid).

Ponencia -2: "La dictadura franquista, el infierno de las mujeres"

Ponente: **Lidia Falcón O´Neill** (Escritora, política, abogada y Presidenta del Partido Feminista de España).

Ponencia- 3: "Las maestras de la Guerra Civil y el primer franquismo en la provincia de Alicante).

Ponente: **María Isabel Domenech Jiménez** (Historiadora. Universidad de Alicante).

12:30 a 14:15 h.: MESA 2 – "LAS MUJERES EN LA GUERRILLA Y LA RESISTENCIA ANTIFRANQUISTA Y ANTIFASCISTA"

Presenta y modera: **Dolores Cabra Loredo** (Diplomada en Archivonomía, Biblioteconomía y Documentación por el Instituto Internacional de Madrid. Fundadora y Secretaria General de la Asociación Archivo Guerra y Exilio – AGE).

Ponencia -1 : "Olvidadas y vilipendiadas"

Ponente: **Marisol González Lanza** (Delegada de AGE en Cantabria. Viuda del guerrillero antifranquista de la Brigada Machado, Jesús de Cos, que operó en los Picos de Europa).

Ponencia -2: "Las mujeres en la Agrupación Guerrillera de Levante y Aragón"

Ponente: **Raül González Devís** (Profesor de Geografía e Historia en Secundaria. Doctor en Historia por la Universitat Rovira i Virgili de Tarragona. Autor de libros y ensayos sobre la guerrilla antifranquista).

RAMA

Ponencia – 3 : "Republicanos del Exilio en la Segunda Guerra Mundial: guerrilleros españoles en los frentes y en los maquis de Francia".
Ponente: **María Amparo Sánchez-Monroy y Martínez** (Licenciada en Derecho Público por la Universidad francesa. Ex Funcionaria del Estado francés. Fundadora y primera presidente de FREEE (Asociación de Hijos e Hijas de Republicanos Españoles y niños del Exilio). Miembro de la Junta Directiva de AGE. Secretaria General del sindicato francés F.O. (Fuerza Obrera)del personal de colectividades locales.

14:15 a 16:30h.: DESCANSO Y COMIDA

16:30 a 17:30 h.: MESA – 3 "ARQUEOLOGÍA DE LA MEMORIA"

Presenta y modera: **Alicia Crevillén** (Coordinadora General de COAMHI)

Ponencia: "Tres años de trabajos arqueológicos en el Campo de Concentración de Albatera: resultados y perspectivas".
Ponente: **Felipe Mejías López** (Arqueólogo profesional. Miembro del GIGEFRA. Director de los trabajos arqueológicos del Campo de Concentración de Albatera).

17:45 h.: MARCHA AL CAMPO DE COCENTRACIÓN DE ALBATERA.

Lectura dramatizada de "Lorquianas" a cargo de la Asociación Mujeres X Mujeres.
Lectura de manifiesto y ofrenda floral a las víctimas del Campo de concentración de Albatera.

Desde el inicio de las Jornadas la organización desarrollará paralelamente le Feria del Libro de la Memoria, donde las diferentes asociaciones, agrupaciones culturales, políticas y colectivos, así como editoriales y librerías que lo soliciten, dispondrán de un espacio para mostrar sus trabajos y publicaciones.

La Asociación de Amistad con Cuba "Miguel Hernández" de Alicante colabora con la instalación de una barra con bocadillos y bebidas y una paradeta con productos y publicaciones de Cuba.

Durante las Jornadas se procederá a la instalación de los paneles de señalización hacia la ubicación del Campo de Concentración de Albatera.

Todas las actividades se realizarán en el Centro Socio-Cultural del Ayuntamiento de San Isidro, junto al parque municipal.

Contactos COAMHI: 2015coamhi@gmail.com
COAMHI@coamhi.es
Facebook : Coamhi Alicante.

Александр Щербак/ТАСС

La Fiesta del PCE @fiestaPCE · 12 sept.

La gira "Liquidación Total" de @badbixsamantha hace escala en la #FiestaPCE22🟥🟡🎉.

Procaz, hereje y muy hortera presenta un espectáculo híbrido entre un concierto y una stand up comedy con altas dosis de sinvergonzonería.

📺 youtube.com/watch?v=Amx9AX...

📌 fiesta.pce.es

Mostrar este hilo

Svetlana, de 69 años, abandona su casa el viernes. L. DE VEGA

E Ucrania peina las zonas liberadas a la caza de prorrusos

LUIS DE VEGA | Shevchenkove

Miles de personas son interrogadas y sus móviles revisados en el pueblo de Shevchenkove. Algunos acaban detenidos

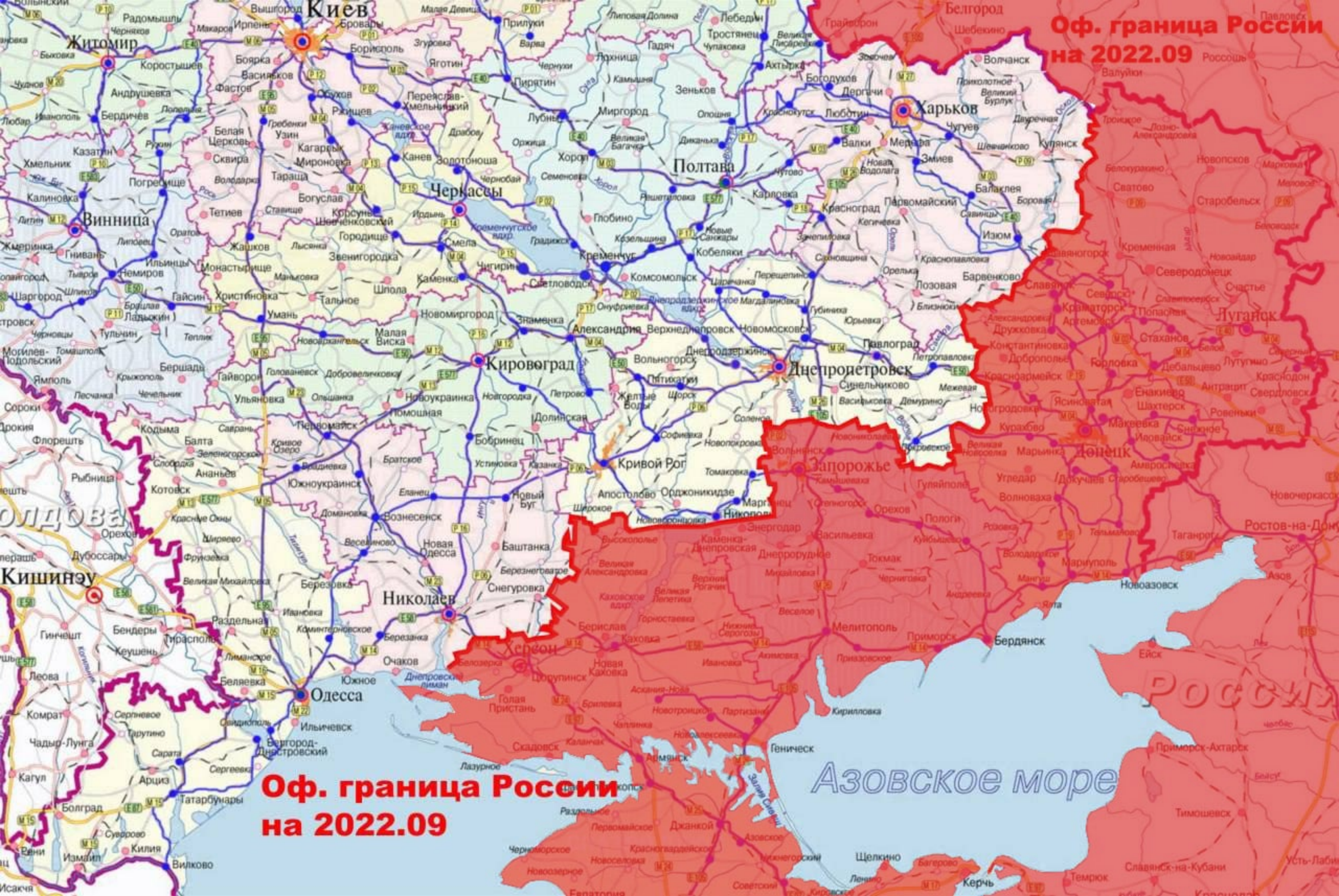
Оф. граница России
на 2022.09
Киев
Житомир
Винница
Черкассы
Полтава
Харьков
Кировоград
Днепропетровск
Запорожье
Луганск
Донецк
Кишинэу
Николаев
Одесса
Херсон
Азовское море
Россия
Оф. граница России
на 2022.09

18:07 • 10%

ENERGÍA

Rescate histórico: Alemania nacionalizará el gigante Uniper por 8.000 millones

elEconomista.es, Bloomberg 1

- **Crecen los problemas en Alemania: la inflación mayorista se dispara al 45%**

CANARY ISLANDS HUB

EXTREME.E

COPPER X PRIX
24-25 SEPTIEMBRE

Antofagasta | Chile

20:32 18%

"La guerra de Putin" lo llaman esos malnacidos, mientras envían esta basura desde Rota y Torrejón, para colaborar en la masacre diaria de civiles:

Twittea tu respuesta

Germany, Producer Price Index %
%
50
40
30
20
10
0
-10
1980
1985
1990
1995
2000
2005
2010
2015
2020
Source: Andreas Steno and Macrobond

10:12 94%
www.eleconomista.es
elEconomista.es

Bolsa, mercados y cotizaciones

Los mercados *tiemblan*: Putin echa el resto y anuncia una "movilización parcial" en Rusia

* *El euro cae en picado contra el dólar y pone en peligro los 0,99 centavos*
* *El petróleo sube más de un 2% y el barril se acerca hasta los 93 dólares*
* *Esta decisión podría permitir la movilización de 300.000 reservistas para la guerra*

OFENSIVA DE RUSIA EN UCRANIA > | ANÁLISIS

Putin: Una decisión justificada con falacias

Con este último discurso del presidente ruso, han caído las caretas del régimen, que ya no se escuda en la supuesta intención de ciudadanos de vivir en una "república independiente" y demuestra que siempre trataron de absorber Ucrania

14:39 64%
La escalada d... Suscríbete por 1€

PROTESTAS CONTRA LA GUERRA

La agitación que temía el gobierno si llamaba a filas ha empezado. El movimiento liberal Vesna ha convocado una protesta de toda Rusia contra la movilización anunciada por el presidente ruso esta mañana. Y el equipo del líder opositor **Alexei Navalny** instó a los rusos a tomar las calles. Apoyan cualquier forma de protesta, incluido el incendio de las oficinas de alistamiento militar.

El martes por la noche, mientras se extendían los rumores de que la movilización dejaría encerrados en Rusia a todos los varones de entre 18 y 27 años, los liberales de Vesna ('primavera' en ruso) hicieron un llamamiento dramático. **Pidieron a los soldados rusos que se negaran a participar en la guerra** y que se rindieran antes de que entraran en vigor las enmien

PUBLICIDAD

Consumo energético /

Llega el coduching: ducharse juntos, la nueva medida para hacer frente al consumo energético

Países como Suiza están promoviendo medidas para reducir el consumo de energía en un 15% este invierno.

21/09/2022 - 13:00

El euríbor escala al 2,4%: "Los tipos van a subir más de lo que se esperaba"

El euríbor ha escalado por encima del 2,4% en su tasa diaria por primera vez desde enero de 2009, continuando con su escalada a la espera de conocer la decisión de la Reserva Federal de Estados Unidos, que podría subir los tipos de interés en hasta 100 puntos básicos.

El índice al que están referenciadas la mayoría de las hipotecas variables se ha situado este miércoles en el 2,416%, lo que

15:29 49%

Buscar en Twitter

Iniciar sesión Regístrate

Doc Extraño. En el multiverso lab...
@StrangeLetrado

Hoyga, la movilización parcial esta de Putin incluye también al profe rojo? Tenía su propio fusil de asalto, decía.

1:10 p. m. · 21 sept. 2022 · Twitter for Android

3 Retweets **10** Me gusta

Jesús Quirantes Porco... @hij... · 2h
En respuesta a @StrangeLetrado
Pues mira, si tan gallito es, que se vaya para allá a pegar tiros.

USAI Contracting Actions

Equipment[1]	Amount ($M)	Awardee	Contract Award Date
National Advanced Surface-to-Air Missile System (NASAMS)	182	Raytheon	Aug 22
155MM ammunition	364	Various Suppliers	Aug 22
Advanced Precision Kill Weapons Systems (APKWS)	23	BAE Systems	May 22
Switchblade 300	18	AeroVironment	May 22
Switchblade 600	2.2	AeroVironment	Sept 15
Phoenix Ghost	116	AEVEX	Apr-Aug 22
PUMA UAS	20	AeroVironment	Apr 22
Tactical vehicles	22	AM General	Apr 22
Radios and communications equipment	315	Various Suppliers	Apr-Jun 22
Optics	22	Various Suppliers	Apr-Jun 22
Non-standard ammunition	10	Various Suppliers	Apr 22
Radars	16	Various Suppliers	Apr 22
Other[2]	117	Various Suppliers	Apr-Jun 22
Total awarded	**1,227.2**		

1. Includes supporting equipment, including component parts, training manuals, spares, etc.
2. Some smaller components may have different awardees.
3. Includes personal protective equipment (PPE), medical supplies, small arms, transportation, and meals.

Replacement Contracting Actions

Equipment[1]	Amount ($M)	Awardee	Contract Award Date
Javelin	663	Raytheon/Lockheed Martin Javelin JV	May-Sept 22
Stinger	624	Raytheon	May 22
Switchblade 300	8	AeroVironment	Aug 22
HIMARS	33	Lockheed	Aug 22
Body armor	130	Various suppliers	May-Aug 22
Helmets	57	Various suppliers	May-Aug 22
Total awarded	**1,515**		

1. Includes supporting equipment, including component parts, training manuals, spares, etc. Some smaller components may have different awardees.

Antena 3 Noticias
@A3Noticias

Estas son algunas propuestas de Europa para ahorrar energía ⤵️

✅ Apagar los interruptores

✅ Lavarse con toallitas

✅ Ducharse menos

16:26 • 43%

Energía

Alemania nacionalizará Uniper por otros 8.000 millones para evitar el colapso del sector energético

* *El corte de Rusia puso a la empresa en una situación insostenible*

Deutsche Bank
Préstamo Huella 0 de Avanza Credit
¿Necesita financiación para rehabilitar su edificio?
Me interesa

16:26 43%

Esta nueva inyección se suma a la inversión de 20.000 millones de euros que Alemania ya habría invertido en la firma para evitar su desaparición entre préstamos y otras inversiones sobre el capital. En julio el Gobierno **ya se hizo con el 30% de su capital,** ahora, con esta nueva compra, lograría situarse por encima del 50% tomando el control de la misma.

Uniper, el mayor comprador alemán de gas ruso, se encuentra en el epicentro de la crisis provocada por las medidas de Moscú para **cortar los flujos de energía en represalia** por las sanciones relacionadas con la guerra. El gobierno estaba bajo

Deutsche Bank
Préstamo Huella 0 de Avanza Credit
Aproveche las Ayudas de fondos EU Next Generation
Me interesa

Київс
Kyivska
2
М'ЯСНИЙ
М'ЯСОКОМБІНАТ

https://t.me/kharkovgde

ВІДЕОСПОСТЕРЕЖЕННЯ
СУПУТНИКОВЕ, ЕФІРНЕ, Т2 ТЕЛЕБАЧЕННЯ
ДОМОФОННІ СИСТЕМИ
РЕМОНТ КОМП'ЮТЕРІВ НОУТБУКІВ, ПЛАНШЕТІВ
ТЕЛЕФОНИ
(067)
(050)
АПТЕКА

NEXTA Live

Коротко о том, как проходят мобилизационные мероприятия в России.

3469 739 118 115 85 43 36
33 30 15 7

231.5K 13:12

108 comments

Тот еще фрукт: екатеринбуржец спрятался от судебных приставов в холодильнике

58 834 просмотра • 19 февр. 2015 г.

109 НЕ НРАВИТСЯ ПОДЕЛИТЬСЯ СОХРАНИТЬ ...

Труха ⚡ Украина

кремль может полностью закрыть границы рф, – об этом заявил Медузе работник администрации президента.

Это сделают, если будет массовый отток людей.

ТРУХА ⚡ Украина | Прислать новость

👍 7090 😁 3342 🤣 1578 🔥 159 ❤️ 145 🎉 119
🤮 101 👌 92 🤔 91 🙏 43 🏆 41

382K 22:44

Rajavartiolaitos
@rajavartijat

Tilanne Suomen rajoilla ei ole muuttunut merkittävästi tänään Venäjän liikekannallepanon julistamisen myötä. Sosiaalisessa mediassa liikkuu videoita, joista ainakin osa on kuvattu jo aiemmin ja irroitettu asiayhteydestään. Liikkeellä on virheellistä informaatiota.

Язык оригинала: финский, переведено с помощью Google

Ситуация на границах Финляндии сегодня с объявлением ходатайства России существенно не изменилась. В социальных сетях циркулируют видеоролики, по крайней мере часть из которых уже снята ранее и вырвана из контекста. В обращении имеется неверная информация.

6:41 PM · 21 сент. 2022 г. · Twitter for iPhone

13:49, 21 сентября 2022 Путешествия

В Ростуризме заявили об отсутствии ограничений на выезд за границу

Глава Ростуризма Догузова заявила, что ограничения на выезд за границу не вводились

Сюжет Мобилизация в России: все, что нужно знать

Глава Ростуризма Зарина Догузова заявила, что дополнительные ограничения на выезд за границу для россиян не вводились. Об этом она сообщила в Telegram-канале.

Фото: Александр Поляков / Globallookpress.com

Руководитель ведомства отметила, что на текущий момент отсутствуют какие-либо ограничения на выезд за границу.
Догузова призвала дождаться «соответствующих официальных разъяснений», добавив, что Ростуризм уже запросил уточняющую информацию.

Подписи двух членов участковой комиссии и печать участковой комиссии
(Підписи двох членів дільничної комісії та печатка дільничної комісії)

БЮЛЛЕТЕНЬ

для голосования на референдуме Запорожской области по вопросу о вхождении в состав Российской Федерации на правах субъекта Российской Федерации

БЮЛЕТЕНЬ

для голосування на референдумі Запорізької області з питання про входження до складу Російської Федерації на правах суб'єкта Російської Федерації

РАЗЪЯСНЕНИЕ О ПОРЯДКЕ ЗАПОЛНЕНИЯ БЮЛЛЕТЕНЯ

Поставьте любой знак в пустом квадрате справа от одного из ответов, в пользу которого сделан выбор.

Бюллетень, в котором любой знак (знаки) проставлен (проставлены) более чем в одном квадрате либо не проставлен ни в одном из них, считается недействительным.

Бюллетень, не заверенный подписями двух членов участковой комиссии и печатью участковой комиссии, признается бюллетенем неустановленной формы и при подсчете голосов не учитывается.

РОЗ'ЯСНЕННЯ ПРО ПОРЯДОК ЗАПОВНЕННЯ БЮЛЕТЕНЯ

Поставте будь-який знак в порожньому квадраті праворуч від однієї з відповідей, на користь якої зроблений вибір.

Бюлетень, в якому будь-який знак (знаки) проставлений (проставлені) більш ніж в одному квадраті або не проставлений в жодному з них, вважається недійсним.

Бюлетень, не засвідчений підписами двох членів дільничної комісії та печаткою дільничної комісії, визнається бюлетенем невстановленої форми і при підрахунку голосів не враховується.

Вы за выход Запорожской области из состава Украины, образование Запорожской областью самостоятельного государства и вхождение ее в состав Российской Федерации на правах субъекта Российской Федерации?

Ви за вихід Запорізької області зі складу України, утворення Запорізькою областю самостійної держави і входження її до складу Російської Федерації на правах суб'єкта Російської Федерації?

Да
Так ☐

Нет
Ні ☐

Пролетарии всех стран, соединяйтесь!

Всесоюзная Коммунистическая Партия (больш.).

ПРАВДА

Орган Центрального Комитета и МК ВКП(б).

№ 60 (11897) | Четверг, 1 марта 1951 г. | ЦЕНА 20 КОП.

Доллары США – пустые, ничем не обеспеченные бумажки

Доллары США – пустые, ничем не обеспеченные бумажки, сами Соединённые Штаты Америки – это колосс на глиняных ногах, который реально ничего не производит, и всё благополучие граждан США держится только на этом, не подкреплённом реальной экономикой долларе.

Более того, внешний долг США уже превосходит ВВП, и страна живёт в долг, с которым даже теоретически невозможно расплатиться.

Оказывается, наиболее крупными должниками являются развитые государства с сильной, устойчивой экономикой. И США – отнюдь не самый большой должник; так, Великобритания обладает внешним долгом, в четыре раза превышающим её ВВП.

Почему же дают в долг этим государствам, наперёд зная, что те не в состоянии расплатиться?

Во-первых, денежные вложения в экономи-

В Совете

О ново розни

В связи с новыми усп развития промышленности водительности труда и сни Правительство и Центра

МЕДИЦИНСКАЯ
ПОМОЩЬ

БЕЛЫЙ ЛЕБ

← Tweet

Oriol Sabata
@oriolsabata

🇺🇦 Vamos a ser claros:
lo que realmente está en disputa en Ucrania es la hegemonía occidental. No se había dado una situación así en más de tres décadas.

Washington y Bruselas
lo saben y por eso están poniendo toda la carne en el asador.

14:27 · 22 sept. 22 · Twitter for Android

18 Retweets **26** Me gusta

EL PAÍS

Tentaciones

MUNDO FRIKI >

Friganismo: la última dieta hipster es coger comida de la basura

Ni la paleo ni la alcalina. La última moda en dietas se sirve en los contenedores de basura. No se trata de una carencia de medios económicos para llevarse el pan a la boca, es una nueva tendencia sostenible y sus adeptos se hacen llamar 'freegans'

Consumo energético /

Llega el coduching: ducharse juntos, la nueva medida para hacer frente al consumo energético

Países como Suiza están promoviendo medidas para reducir el consumo de energía en un 15% este invierno.

Antena3Noticias
@A3Noticias

El 'salario emocional', cada vez más valorado por los españoles por encima del sueldo

324.cat
@324cat

Un estudi conclou que hàbits com tenir una dieta basada sobretot en vegetals, no comprar més de tres peces de roba a l'any o no agafar més un vol de llarga distància cada vuit anys ajudaria a frenar l'escalfament del planeta

Traducir Tweet

ccma.cat
Sis canvis en l'estil de vida que ajudarien a frenar l'escalfament del planeta

¿Por qué los ‘millennials’ no se quieren casar?

Por **Ingrid Noya**

BUENAVIDA >

No salir de casa en todo el fin de semana rebaja la ansiedad e ilumina la mente

Atrincherarse entre las cuatro paredes de su morada ya no es de muermos, sino la última tendencia de moda: el 'nesting'

EL PAÍS

NEGOCIOS

TRABAJO >

Los perfiles laborales más demandados se apuntan al 'job hopping': cambiar de trabajo cada uno o dos años

Los nativos digitales tienen poco o nulo apego a las empresas y tienden a saltar de empleo con frecuencia

9 trucos para calentar la casa sin encender la calefacción

Plantarle cara al frío sin consumir energía es posible con las mantas adecuadas, algo de cinta aislante y otro montón de buenos consejos

RUDENKO

103
СКОРАЯ МЕДИЦИНСКАЯ ПОМОЩЬ
ДОНЕЦК
RUDENKO

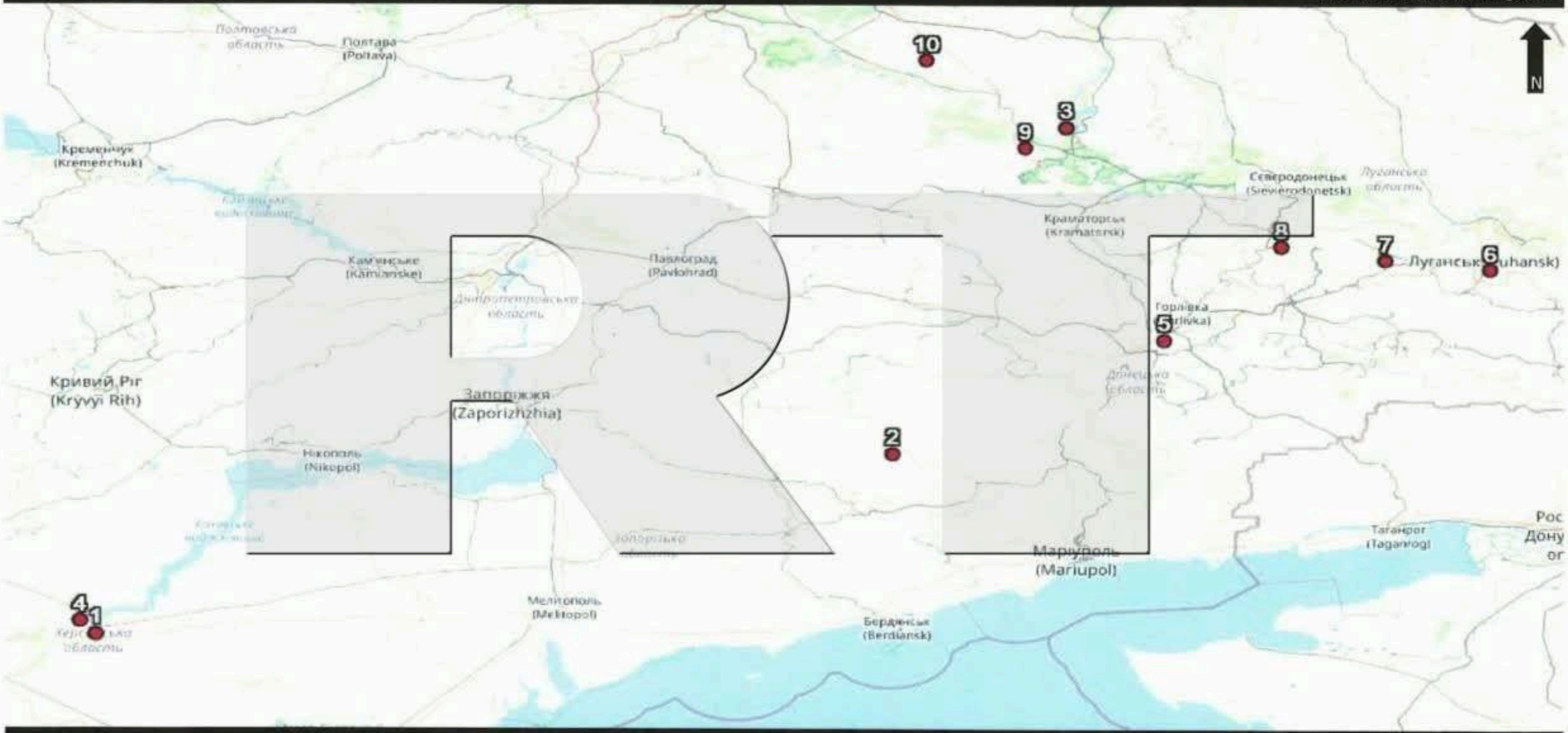
N
10
3
9
8
7
6
5
2
4
1
Полтава
(Poltava)
Кременчук
(Kremenchuk)
Северодонецьк
(Sievierodonetsk)
Краматорськ
(Kramatorsk)
Луганськ
(Luhansk)
Горлівка
Кам'янське
(Kamianske)
Павлоград
(Pavlohrad)
Кривий Ріг
(Kryvyi Rih)
Запоріжжя
(Zaporizhzhia)
Нікополь
(Nikopol)
Маріуполь
(Mariupol)
Таганрог
(Taganrog)
Мелітополь
(Melitopol)
Бердянськ
(Berdiansk)

1. 1 Russian **navigation jammer** was located near 46.73306 33.38067 as of 08 July at 0103Z.

2. 1 Russian **navigation jammer** was located near 47.61150 36.77417 as of 08 at 0119Z.

3. 1 Russian **navigation jammer** was located near 49.20531 37.51194 as of 08 July at 0023Z.

4. 1 Russian **NEBO-SVU** radar was located near 46.9806 33.4397 as of 09 Jul 2022 at 0432Z.

5. 1 Russian **ZOOPARK-1** radar was located near 48.3428 38.0181 as of 09 Jul 2022 at 0516Z.

6. 1 Russian **NEBO-SVU** radar was located near 48.4908 39.3533 as of 09 Jul 2022 at 0221Z.

7. 1 Russian **NEBO-SVU** radar was located near 48.5617 38.8772 as of 09 Jul 2022 at 0405Z.

8. 1 Russian **1L122-1E** radar was located near 48.63 38.5239 as of 09 Jul 2022 at 0000Z.

9. 1 Russian **ZOOPARK-1M** radar was located near 49.1233 37.2842 as of 09 Jul 2022 at 0425Z.

10. 1 Russian **ZOOPARK-1M** radar was located near 49.5306 36.9389 as of 08 Jul 2022 at 2101Z.

RVvoenkory

АРТЁМОВСК

Веселая Долина

Верхняя Жованка

Зайцево

Майорск

Горловка

Klishchiivka

Zaitseve

273 m

Vozdvyzhenka

Myronivskyi

Svitlodarsk

Novoluhanske

Rozsadky

T0516

Kurdiumivka

Shcherbynivka

Toretsk

Pivnichne

Zalizne

Novhorodske

Sukha Balka

Holmivskyi

Horlivka

360 m

Horlivka

Lenina prospekt

Vuhlehirske shose

Vuhlehirsk

Lohvynove

E50

EL PAÍS
@el_pais

¿Podría Putin lanzar un ataque nuclear? "Si Ucrania prosigue en una senda que acabe destruyendo a las fuerzas rusas, nos hallaríamos ante el primer caso de una potencia nuclear derrotada en combate convencional. Es territorio inexplorado", dice un analista

ДІП

СІНЬКОВ
ВІТАЛІЙ
ЮРІЙОВИЧ

07.09.2022

ГРЕК

МУРЗЕНКО
ІГОР
ОЛЕКСАНДРОВИЧ

11.09.2022

ВАРШАВА

ГАЛЕЦЬКИЙ
ВОЛОДИМИР
ГЕННАДІЙОВИЧ

13.09.2022

ФОТІК

МИТРИНЮК
ВЛАДИСЛАВ
ВАСИЛЬОВИЧ

10.09.2022

ТЯЖ

БОДЯКІН
СЕРГІЙ
СЕМЕНОВИЧ

15.09.2022

ХМУРИЙ

КУЧУК
ІГОР
ОЛЕГОВИЧ

11.09.2022

БУЛЬ

ЛУЧКО
ІВАН
ОЛЕКСІЙОВИЧ

11.09.2022

МАЛІМОН

КОЛЧЕВ
ІГОР
ОЛЕКСАНДРОВИЧ

07.09.2022

ПАЛОМНИК

АВІЛОВ
АНДРІЙ
КОСТЯНТИНОВИЧ

07.09.2022

БЮЛЛЕТЕНЬ

для голосования на референдуме Донецкой Народной Республики по вопросу о вхождении в состав Российской Федерации на правах субъекта Российской Федерации

РАЗЪЯСНЕНИЕ о порядке заполнения бюллетеня

Поставьте любой знак в пустом квадрате справа от того варианта ответа, которого сделан выбор.

Бюллетень, в котором любой знак (знаки) проставлен(ы) более чем в одном квадрате либо не проставлен ни в одном из них, считается недействительным.

Бюллетень, не заверенный подписями двух членов участковой комиссии, признается недействительным.

Бюллетень, не заверенный печатью участковой комиссии, признается недействительным.

Подписи членов участковой комиссии, печать участковой комиссии, а также пустые строки не относятся к содержанию бюллетеня и голосов не учитываются.

Вы за вхождение Донецкой Народной Республики в состав Российской Федерации на правах субъекта Российской Федерации?

Да

Нет

20:03 13%

Hilo

Rajavartiolaitos @rajava... · 8h

Incoming traffic at the eastern border increased during the night. Traffic has increased compared to previous weeks, but the amount is still small compared to the time before the pandemic. Our resources are sufficient and the situation is under the control. #Finnishborder

13 107 199

Rajavartiolaitos
@rajavartijat

The situation at Finland's borders has not changed alarmingly in recent days.

Twittea tu respuesta

Nancy Pelosi
@SpeakerPelosi

The courageous voices of the Iranian people are being heard around the world.

The United States Congress joins them in mourning the horrific death of Mahsa Amini.

Tehran must end its violent, systematic campaign of abuse against women and girls. #مهسا_امینی

8:10 PM · Sep 22, 2022 · Twitter for iPhone

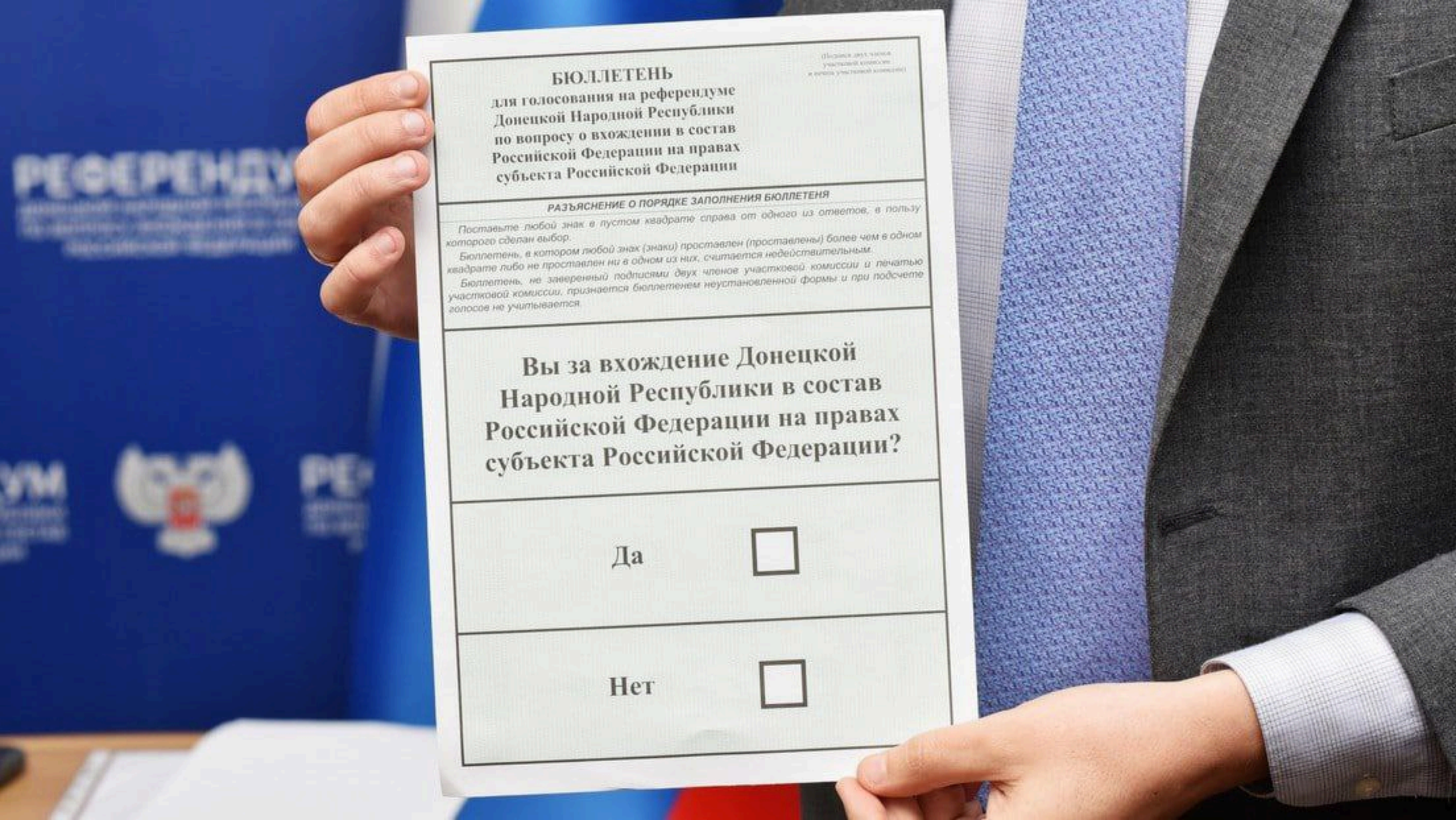

БЮЛЛЕТЕНЬ
для голосования на референдуме Донецкой Народной Республики по вопросу о вхождении в состав Российской Федерации на правах субъекта Российской Федерации

Подпись двух членов участковой комиссии и печать участковой комиссии

РАЗЪЯСНЕНИЕ О ПОРЯДКЕ ЗАПОЛНЕНИЯ БЮЛЛЕТЕНЯ

Поставьте любой знак в пустом квадрате справа от одного из ответов, в пользу которого сделан выбор.

Бюллетень, в котором любой знак (знаки) проставлен (проставлены) более чем в одном квадрате либо не проставлен ни в одном из них, считается недействительным.

Бюллетень, не заверенный подписями двух членов участковой комиссии и печатью участковой комиссии, признается бюллетенем неустановленной формы и при подсчете голосов не учитывается.

Вы за вхождение Донецкой Народной Республики в состав Российской Федерации на правах субъекта Российской Федерации?

Да ☐

Нет ☐

Research Report

January 25, 2022
Confidential

Distribution: WHCS, ANSA,
Dept. of State, CIA, NSA, DNC

Executive Summary

For more information on this publication, visit **www.rand.org/**

About RAND

The RAND Corporation is a research organization that develops solutions to public policy challenges to help make communities throughout the world safer and more secure, healthier and more prosperous. RAND is nonprofit, nonpartisan, and committed to the public interest. To learn more about RAND, visit www.rand.org.

Research Integrity

Our mission to help improve policy and decisionmaking through research and analysis is enabled through our core values of quality and objectivity and our unwavering commitment to the highest level of integrity and ethical behavior. To help ensure our research and analysis are rigorous, objective, and nonpartisan, we subject our research publications to a robust and exacting quality-assurance process; avoid both the appearance and reality of financial and other conflicts of interest through staff training, project screening and a policy of mandatory disclosure; and pursue transparency in our research engagements through our commitment to the open publication of our research findings and recommendations, disclosure of the source of funding of published research, and policies to ensure intellectual independence. For more information, visit www.rand.org/about/principles.

RAND's publications do not necessarily reflect the opinions of its research clients and sponsors.

Published by the RAND Corporation, Santa Monica, Calif.
© 2022 RAND Corporation
RAND® is a registered trademark.

Limited Print and Electronic Distribution Rights

This publication and trademark(s) contained herein are protected by law. This representation of RAND intellectual property is provided for noncommercial use only. Unauthorized posting of this publication online is prohibited; linking directly to its webpage on rand.org is encouraged. Permission is required from RAND to reproduce, or reuse in another form, any of its research products for commercial purposes. For information on reprint and reuse permissions, please visit www.rand.org/pubs/permissions.

Weakening Germany, strengthening the U.S.

The present state of the U.S. economy does not suggest that it can function without financial and material support from external sources. The quantitative easing policy, which the Fed has resorted to regularly in recent years, as well as the uncontrolled issue of cash during the 2020 and 2021 Covid lockdowns, have led to a sharp increase in the external debt and an increase in the dollar supply.

The continuing deterioration of the economic situation is highly likely to lead to a loss in the position of the Democratic Party in Congress and the Senate in the forthcoming elections to be held in November 2022. The impeachment of the President cannot be ruled out under these circumstances, which must be avoided at all costs.

There is an urgent need for resources to flow into the national economy, especially the banking system. Only European countries bound by EU and NATO commitments will be able to provide them without significant military and political costs for us.

The major obstacle to it is growing independence of Germany. Although it still is a country with limited sovereignty, for decades it has been consistently moving toward lifting these limitations and becoming a fully independent state. This movement is slow and cautious, but steady. Extrapolation shows that the ultimate goal can be reached only in several decades. However, if social and economic problems in the United States escalate, the pace could accelerate significantly.

An additional factor contributing to Germany's economic independence is Brexit. With the withdrawal of the UK from the EU structures, we have lost a meaningful opportunity to influence the negotiation of crossgovernmental decisions.

It is fear of our negative response which by and large determines the relatively slow speed of those changes. If one day we abandon Europe, there will be a good chance for Germany and France to get to a full political consensus. Then, Italy and other Old Europe countries - primarily the former ECSC members - may join it on certain conditions. Britain, which is currently outside the European Union, will not be able to resist the pressure of the Franco-German duo alone. If implemented, this scenario will eventually turn Europe into not only an economic, but also a political competitor to the United States.

Besides, if the U.S. is for a certain period is engulfed by domestic problems, the Old Europe will be able to more effectively resist the influence of the U.S.-oriented Eastern European countries.

Vulnerabilities in German and EU Economy

An increase in the flow of resources from Europe to U.S. can be expected if Germany begins to experience a controlled economic crisis. The pace of economic development in the EU depends almost without alternative on the state of the German economy. It is Germany that bears the brunt of the expenditure directed towards the poorer EU members.

The current German economic model is based on two pillars. These are unlimited access to cheap Russian energy resources and to cheap French electric power, thanks to the operation of nuclear power plants. The importance of the first factor is considerably higher. Halting Russian supplies can well create a systemic crisis that would be devastating for the German economy and, indirectly, for the entire European Union.

The French energy sector could also soon begin to experience heavy problems. The predictable stop of Russian-controlled nuclear fuel supplies, combined with the unstable situation in the Sahel region, would make French energy sector critically dependent on Australian and Canadian fuel. In connection with the establishment of AUKUS, it creates new opportunities to exercise pressure. However this issue is beyond the scope of the present report.

A Controlled Crisis

Due to coalition constraints, the German leadership is not in full control of the situation in the country. Thanks to our precise actions, it has been possible to block the commissioning of the Nord Stream 2 pipeline, despite the opposition of lobbyists from the steel and chemical industries. However, the dramatic deterioration of the living standards may encourage the leadership to reconsider its policy and return to the idea of European sovereignty and strategic autonomy.

The only feasible way to guarantee Germany's rejection of Russian energy supplies is to involve both sides in the military conflict in Ukraine. Our further actions in this country will inevitably lead to a military response from Russia. Russians will obviously not be able to leave unanswered the massive Ukrainian army pressure on the unrecognized Donbas republics. That would make possible to declare Russia an aggressor and apply to it the entire package of sanctions prepared beforehand.

Putin may in turn decide to impose limited counter-sanctions - primarily on Russian energy supplies to Europe. Thus, the damage to the EU countries will be quite comparable to the one to the Russians, and in some countries - primarily in Germany - it will be higher.

The prerequisite for Germany to fall into this trap is the leading role of green parties and ideology in Europe. The German Greens are a strongly dogmatic, if not zealous, movement, which makes it quite easy to make them ignore economic arguments. In this respect, the German Greens somewhat exceed their counterparts in the rest of Europe. Personal features and the lack of professionalism of their leaders - primarily Annalena Baerbock and Robert Habeck - permit to presume that it is next to impossible for them to admit their own mistakes in a timely manner.

Thus, it will be enough to quickly form the media image of Putin's aggressive war to turn the Greens into ardent and hardline supporters of sanctions, a 'party of war'. It will enable the

sanctions regime to be introduced without any obstacles. The lack of professionalism of the current leaders will not allow a setback in the future, even when the negative impact of the chosen policy becomes obvious enough. The partners in the German governing coalition will simply have to follow their allies - at least until the load of economic problems outweighs the fear of provoking a government crisis.

However, even when the SPD and the FDP are ready to go against the Greens, the possibility for the next government to return relations with Russia to normal soon enough will be noticeably limited. Germany's involvement in large supplies of weapons and military equipment to the Ukrainian army will inevitably generate a strong mistrust in Russia, which will make the negotiation process quite lengthy.

If war crimes and Russian aggression against Ukraine are confirmed, the German political leadership will not be able to overcome its EU partners' veto on assistance to Ukraine and reinforced sanctions packages. This will ensure a sufficiently long gap in cooperation between Germany and Russia, which will make large German economic operators uncompetitive.

Expected Consequences

A reduction in Russian energy supplies - ideally, a complete halt of such supplies - would lead to disastrous outcomes for German industry. The need to divert significant amounts of Russian gas for winter heating of residential and public facilities will further exacerbate the shortages. Lockdowns in industrial enterprises will cause shortages of components and spare parts for manufacturing, a breakdown of logistic chains, and, eventually, a domino effect. A complete standstill at the largest in the chemical, metallurgical, and machine-building, plants is likely, while they have virtually no spare capacity to reduce energy consumption. It could lead to the shutting down of continuous-cycle enterprises, which would mean their destruction.

The cumulative losses of the German economy can be estimated only approximately. Even if the restriction of Russian supplies is limited to 2022, its consequences will last for several years, and the total losses could reach 200-300 billion euros. Not only will it deliver a devastating blow to the German economy, but the entire EU economy will inevitably collapse. We are talking not about a decline in economy growth pace, but about a sustained recession and a decline in GDP only in material production by 3-4% per year for the next 5-6 years. Such a fall will inevitably cause panic in the financial markets and may bring them to a collapse.

The euro will inevitably, and most likely irreversibly, fall below the dollar. A sharp fall of euro will consequently cause its global sale. It will become a toxic currency, and all countries in the world will rapidly reduce its share in their forex reserves. This gap will be primarily filled with dollar and yuan.

Another inevitable consequence of a prolonged economic recession will be a sharp drop in living standards and rising unemployment (up to 200,000-400,000 in Germany alone), which will entail the exodus of skilled labour and well-educated young people. There are literally no other destinations for such migration other than the United States today. A somewhat smaller, but also

quite significant flow of migrants can be expected from other EU countries.

The scenario under consideration will thus serve to strengthen the national financial condition both indirectly and most directly. In the short term, it will reverse the trend of the looming economic recession and, in addition, consolidate American society by distracting it from immediate economic concerns. This, in turn, will reduce electoral risks.

In the medium term (4-5 years), the cumulative benefits of capital flight, re-oriented logistical flows and reduced competition in major industries may amount to USD 7-9 trillion.

Unfortunately, China is also expected to benefit over the medium term from this emerging scenario. At the same time, Europe's deep political dependence on the U.S. allows us to effectively neutralise possible attempts by individual European states to draw closer to China.

Así te cambia la vida si pasas un mes entero sin quejarte

Más de mil personas se unieron en febrero a una iniciativa creada por Internet que propone dejar de lamentarse por cosas cotidianas

5 maneras de hacer hielo para no quedarte sin cubatas

ECONOMÍA

Llega el hieling: cómo hacer hielo para no quedarte sin bebidas frías

Con tres olas de calor y el problema de abastecimiento debemos encontrar maneras para poder fabricarlo nosotros

20minutos.es

@20m

Los españoles, enganchados al 'porno inmobiliario': buscamos las viviendas donde nunca podremos vivir

20minutos.es

Se extiende la moda del porno inmobiliario: buscamos casas de lujo en la red para fantase...

9:03 a. m. · 05 ago. 21 · Besocy_Oficial

RESISTE AL COVID-19

Los españoles se apuntan a vivir en 'coliving' para desquitarse de la soledad del confinamiento

Ha demostrado ser uno de los sectores más resilientes a la pandemia y los expertos coinciden en que se va a producir un 'boom' de este estilo de vida en los próximos dos años

Economía

Escrivá aboga por "un cambio cultural" para trabajar más hasta los 75 años

El ministro de Inclusión, Seguridad Social y Migraciones, José Luis Escrivá. Foto: EP.

DESARROLLO DE CARRERA

'Trabacaciones', cómo combinar el tiempo libre con el trabajo

Las 10 acciones con más potencial alcista de la bolsa española

EL PAÍS

@el_pais

Quienes lo practican aseguran que no lavarse el pelo con champú, sino utilizando métodos alternativos como agua con vinagre o bicarbonato, elimina sustancias peligrosas para la salud. Hay expertos que advierten de que puede ser perjudicial en algunos casos

smoda.elpais.com

¿Dejar de lavarse el pelo hace que luego lo tengas más limpio?

10:16 p. m. · 26 ago. 22 · TweetDeck

20minutos.es

@20m

Los jóvenes empiezan a dar la espalda al coche desde la crisis ver.20m.es/3dssw2 Por @pablorodero

9:55 a. m. · 17 jun. 19 · erased16486012

FILOSOFÍA 'CARPE DIEM'

Los 'millennials' pasan de la jubilación

> Los menores de 35 años prefieren vivir la vida "a su gusto", viajar, comer en restaurantes e ir al gimnasio, según un estudio de Bank of America

97 COMENTARIOS 7

Los jóvenes 'millennials' ahorran a corto plazo, para hacer viajes y salir a comer a restaurantes.

El periódico / Vía elperiodico.com

The NYT News Service

Kiev, Ucrania (10 marzo 2022).-

11:15 hrs

Príncipia Marsupia
@pmarsupia

Así está Saltivka, el barrio obrero al norte de Járkov.

Traducir Tweet

13:44 · 23 sept 22 · Twitter for iPhone

El Maidán se niega a desarmarse

Los manifestantes de la céntrica plaza de Kiev desconfían de las nuevas autoridades y temen ser traicionados como en 2004 durante la revolución naranja

OFENSIVA DE RUSIA EN UCRANIA >

Rusia inicia referendos ilegales para anexionarse territorios ocupados de Ucrania

Las votaciones, que tienen lugar hasta el martes en las regiones de Donetsk, Lugansk, Zaporiyia y Jersón, no tienen reconocimiento oficial y se celebran a espaldas a la comunidad internacional

1:01 18%

Uno de los colegios electorales de Lugansk, este viernes. REUTERS

Las irregularidades marcan el inicio de los pseudoreferendos de Putin para anexionarse territorios ocupados de Ucrania

LUIS DE VEGA (ENVIADO ESPECIAL) | Kiev

Kiev denuncia que las votaciones, sin reconocimiento oficial, se celebran con la presencia de hombres armados que coaccionan a la población

EN DIRECTO Kiev denuncia que los prorrusos aprovechan las consultas para reclutar soldados

SOLAR 360
Descubre la energía solar pensada para ti y empieza a ahorrar
Pide tu presupuesto

Lozovoye

Redkodub

Rubtsi

RVvoenkory

Novoliubivka

Zelenaya Dolina

Novosadove

Oleksandrivka

Nitrius

Terny

Novoselovka

Yarovaya

Lymanskyi raion

Drobyshevo

Sviatohirsk

Pryshyb

Torske

Krasny Liman

Dibrova

Sydorove

Malaky

Donetske

Yampil

T0514

227 m

251 m

XAVIER
COLÁS
RUSIA

✚ MISANTHROPIC DIVISION 2.0 ✚

💀🔥 Russian Skull with looted money...

🐷💀 Russian Skull in a saucepanmoney.

13:03 71%
·macion.com/mercados-y-bolsas/

Máximo desde enero de 2009

El Euríbor abre la semana al 2,56% y se embala hacia la cota del 3% en octubre

El índice interbancario, referencia de las hipotecas a tipo variable, acelera su escalada en la recta final de septiembre espoleado por las expectativas de nuevos movimientos del BCE a finales de octubre.

El Euríbor perfora el 2,5% y promulga una subida histórica para las hipotecas

La OCDE rebaja el alza del PIB al 1,5% en 2023 y coloca a Alemania en recesión

LA INFORMACIÓN NOTICIA

26.09.2022 – 12:00h Actualizado: 26.09.2022 – 12:47h

11:58 78%

DIVISAS

La libra esterlina se hunde a su peor nivel en medio siglo

El plan de rebaja de impuestos anunciado el viernes por el Gobierno de Liz Truss inquieta a los mercados, que no ven sostenible el nivel de deuda que supondrá

Yoigo
Yoigo Sinfín Infinitos
Abrir

Foto: Bruno de Carvalho

La Base #2x09 - Italia: ganan los fascistas

Diario Público · 39 тыс. просмотров · 4 часа назад

Un centro de reclutamiento militar, al sur de Rusia. AP

El malestar por la movilización de reclutas en Rusia deriva en un tiroteo en un centro de alistamiento

JAVIER G. CUESTA | Moscú

Un joven dispara al responsable militar, que se encuentra en estado crítico. Al menos 17 puntos de reclutamiento han sido atacados en los últimos días

EN DIRECTO · Zelenski denuncia el hallazgo de dos nuevas fosas comunes en Izium

Un centro de reclutamiento militar, al sur de Rusia. AP

El malestar por la movilización de reclutas en Rusia deriva en un tiroteo en un centro de alistamiento

JAVIER G. CUESTA | Moscú

Un joven dispara al responsable militar, que se encuentra en estado crítico. Al menos 17 puntos de reclutamiento han sido atacados en los últimos días

EN DIRECTO · Zelenski denuncia el hallazgo de dos nuevas fosas comunes en Izium

#elDiarioesFestival

FESTIVAL

elDiario.es 10 AÑOS

La celebración del periodismo independiente

ence
ENERGÍA & CELULOSA

Patrocinadores

FUNDACIÓN anesvad

abertis

minsait
An Indra company

IBERIA

HIDRAQUA

Telefónica

Santander

REPSOL

Google
News Initiative

Colaboradores

BEEFEATER LONDON

Pascual
Dar lo mejor

BALEARIA

TRH HOTEL GROUP
MINOR HOTELS

INDITEX

Taboola

HEINEKEN

SunMedia

silestone
Designed by COSENTINO

renfe

unir LA UNIVERSIDAD EN INTERNET

EN DIRECTO

Kiev amenaza con cárcel a los que colaboren en los referendos

El Kremlin afirma que las votaciones en los territorios ocupados tendrán "consecuencias" en la seguridad

Radek Sikorski MEP
@radeksikorski

Thank you, USA.

12:38 PM · Sep 27, 2022 · Twitter for Android

809 Retweets **912** Quote Tweets **2,167** Likes

Energía

La mitad de las refinerías de Francia inician una huelga a las puertas de un invierno crítico para Europa

* *Los trabajadores exigen una subida salarial para volver a producir*

¡A casa!...

09:29

Meloni asegura a Ucrania que podrá contar con el apoyo del nuevo gobierno de Italia

La líder del partido ultraderechista Hermanos de Italia (FdI), Giorgia Meloni, ganadora de las elecciones celebradas este domingo, ha asegurado a Ucrania que podrá contar con el completo apoyo del entrante gobierno en el país.

www.mid.ru

Густаво Поррас
29 ene. 2020 ·

SABOTEO EN SIRIA 🇸🇾

Al igual que hicieron en Venezuela, a Siria le han estado saboteando los oleoductos de Baniyas, importantísimo para la distribución de petróleo.... Ver más

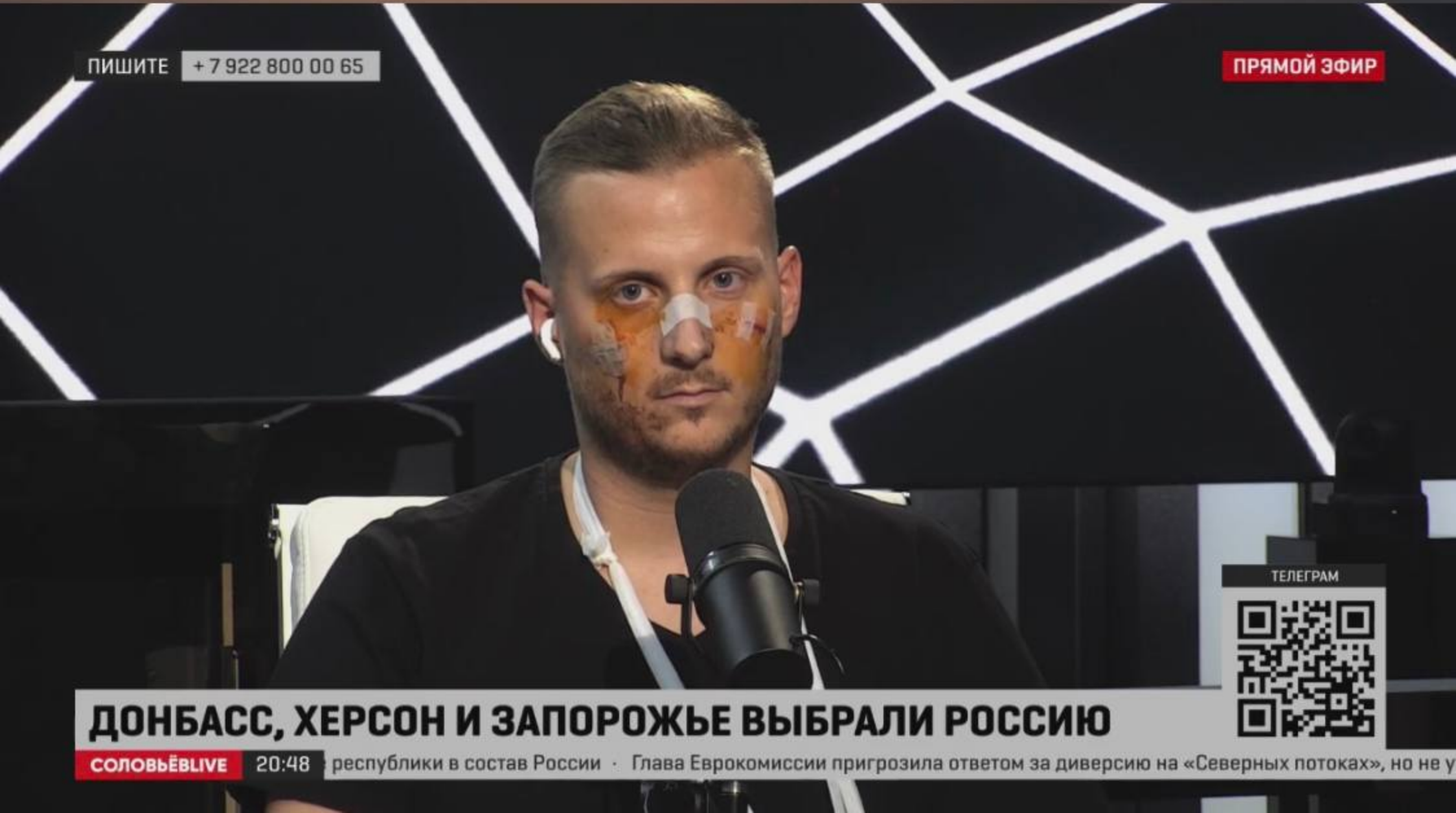
ПИШИТЕ
+ 7 922 800 00 65
ПРЯМОЙ ЭФИР
ТЕЛЕГРАМ
ДОНБАСС, ХЕРСОН И ЗАПОРОЖЬЕ ВЫБРАЛИ РОССИЮ
СОЛОВЬЁВLIVE
20:48
республики в состав России · Глава Еврокомиссии пригрозила ответом за диверсию на «Северных потоках», но не у

En Francia, los Chalecos Amarillos distribuyen folletos a los transeúntes en la calle. Dice: "Todos saben que los militares ucranianos son criminales nazis, bueno, excepto Macron, él aún no lo sabe".

La Opinión de Murcia

@diariolaopinion

Cae el consumo de carne en España por la mayor conciencia ecológica

laopiniondemurcia.es

Cae el consumo de carne en España por la mayor conciencia ecológica

11:01 · 28 sept. 22 · Twitter Web App

FFAB123
United States - United States Navy
flightradar24
Aircraft photo not available
If you have a photo and want it to appear on Flightradar24, upload it to jetphotos.com
N/A
N/A
AIRCRAFT TYPE (H60)
Sikorsky MH-60R Strike Hawk
REGISTRATION
168146
COUNTRY OF REG.
N/A
SERIAL NUMBER (MSN)
70-4842
AGE (JAN 2017)
5 years
CALIBRATED ALTITUDE
2,025 ft
VERTICAL SPEED
-128 fpm
GPS ALTITUDE
N/A
TRACK
335°
Speed & altitude graph
3D view
Route
Follow
Share
More
Ronneby
Karlskrona
Ottenby
Gudhjem
Svaneke
Nexø
Ustka
Słupsk
Darłowo
Łeba
Wejherowo
FFAB123
SELECT
PLAYBACK TIMELINE
Mon, 19 Sep 2022 14:39:30 UTC
РИА НОВОСТИ

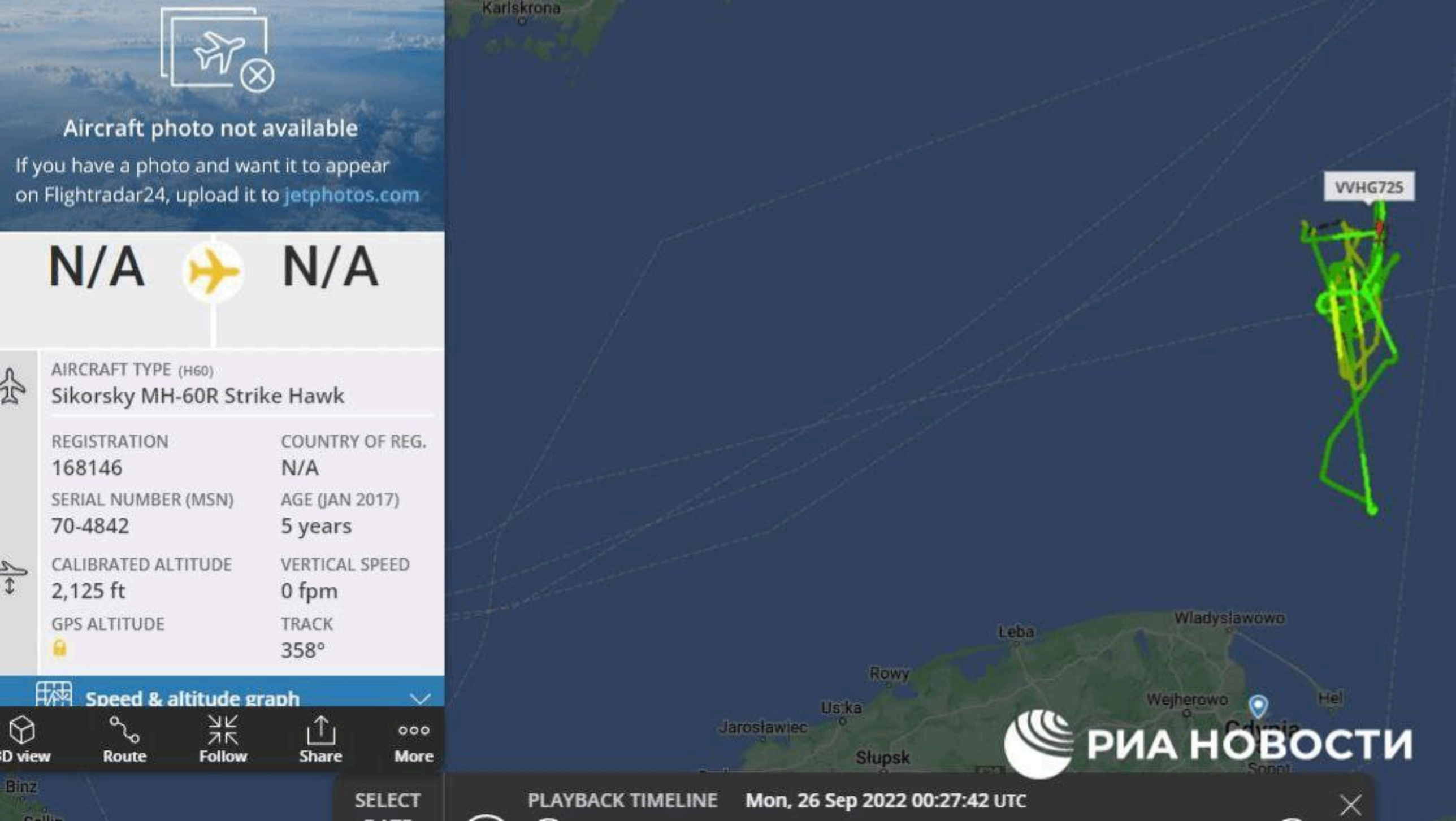
Aircraft photo not available
If you have a photo and want it to appear on Flightradar24, upload it to jetphotos.com
N/A
N/A
AIRCRAFT TYPE (H60)
Sikorsky MH-60R Strike Hawk
REGISTRATION
168146
COUNTRY OF REG.
N/A
SERIAL NUMBER (MSN)
70-4842
AGE (JAN 2017)
5 years
CALIBRATED ALTITUDE
2,125 ft
VERTICAL SPEED
0 fpm
GPS ALTITUDE
TRACK
358°
Speed & altitude graph
3D view
Route
Follow
Share
More
VVHG725
Karlskrona
Władysławowo
Leba
Rowy
Wejherowo
Hel
Jarosławiec
Ustka
Słupsk
Gdynia
Sopot
Binz
SELECT
PLAYBACK TIMELINE
Mon, 26 Sep 2022 00:27:42 UTC
РИА НОВОСТИ

Helena Villar
@HelenaVillarRT
Medios afiliados al gobierno, Rusia

Eurodiputado polaco y marido de Anne Applebaum (la escritora gurú ‘pro democracia anti comunista’ de sus cabeceras ‘progres’ favoritas impuesta por Washington) agradeciendo públicamente a EEUU la voladura del gasoducto Nordstream. Ya ni se molestan en disimular.

> **Radek Sikorski MEP** @radeksikorski · 4h
> Thank you, USA.
> Mostrar este hilo

15:17 63%
www.eleconomista.es
elEconomista.es
Ampliar información

29/09/2022 - 14:04

La inflación se dispara en Alemania hasta el 10,9% y redobla la presión sobre el BCE

La inflación armonizada de Alemania ha alcanzado el 10,9% en septiembre (el 10% el indicador nacional), **rebasando con creces lo que esperaban los expertos**. Este dato redobla la presión sobre el Banco Central Europeo (BCE) para que siga endureciendo

Putin firmará el viernes los tratados de anexión a Rusia de los territorios ocupados

El presidente de Rusia, Vladímir Putin, **firmará mañana los tratados para la anexión de las regiones ucranianas** de Donetsk, Lugansk, Jersón y Zaporiyia, anunció este jueves el Kremlin.

"La ceremonia de la firma tendrá lugar mañana", dijo el portavoz de la Presidencia rusa, Dmitri Peskov, en su rueda de prensa telefónica diaria, en la que agregó que **el acto tendrá lugar en la sala San Jorge del Gran Palacio** del Kremlin a las 15.00 horas (12.00 GMT).

Pascual Serrano @pascual_ser... · 3h

Si Rusia no hubiera querido que funcionaran los gaseoductos Nord Strem bastaba con cerrar la llave de paso de entrada del gas. Si Europa no hubiera querido que funcionaran bastaba con cerrar la llave de paso de salida. El único que necesitaba destruirlos con explosiones es EEUU.

Radek Sikorski MEP

@radeksikorski

Thank you, USA.

19:38 · 27/9/22 · Twitter for Android

Helena Villar @HelenaVillarRT · 17h

Medios afiliados al gobierno, Rusia

Investigación exclusiva sobre cómo EEUU está preparándose para intervenir militarmente en Haití. Buena parte de lo que medios de comunicación y políticos venden como violencia entre "bandas" es, en realidad, levantamiento contra la clase dirigente y el intervencionismo exterior.

> **Dan Cohen** @dancohen3000 · 17h
>
> Thread: My new investigation shows how the U.S. is preparing an "imminent" military invention to crush the uprising in Haiti, either with Pentagon special ops trainers or a full-scale invasion....
>
> Mostrar este hilo

8 382 425

Helena Villar @HelenaVillarRT · 17h

Medios afiliados al gobierno, Rusia

Investigación exclusiva sobre cómo EEUU está preparándose para intervenir militarmente en Haití. Buena parte de lo que medios de comunicación y políticos venden como violencia entre "bandas" es, en realidad, levantamiento contra la clase dirigente y el intervencionismo exterior.

> **Dan Cohen** @dancohen3000 · 17h
>
> Thread: My new investigation shows how the U.S. is preparing an "imminent" military invention to crush the uprising in Haiti, either with Pentagon special ops trainers or a full-scale invasion....
>
> Mostrar este hilo

8 382 425

Economía

La inflación alcanza dos dígitos por primera vez en la historia del euro y allana el terreno a los halcones del BCE

* *La inflación mensual ha subido un 1,2%, tres décimas más de lo esperado*

* *Esto da 'alas' a los halcones para subir los tipos en otros 75 puntos básicos*

* *El IPC subyacente avanza seis décimas y se sitúa en el 6,1% en septiembre*

1/2
RUSSIA
UKRAINE
LUHANSK
DONETSK
ZAPORIZHZHIA
KHERSON
CRIMEA
(2014)
SEVASTOPOL
(2014)

El Mundo

3 min ·

Muchos expertos acusan al Kremlin de las fugas de gas en el Nord Stream, pero algunos se preguntan por qué iba Putin a sabotear sus propias instalaciones y hay quien incluso piensa que Occidente podría estar detrás

elmundo.es

¿Quién podría beneficiarse del misterioso sabotaje de que está causando fugas en N...

16 17 comentarios • 1 vez compartido

Me gusta Comentar Compartir

CHARGE DEMOLITION M112
WITH TAGGANT CI-1/4 LBS COMP C-4

CHARGE DEMOLITION M112
WITH TAGGANT (1-1/4 LBS COMP
1OF19G004-002

15:24 9%

Ucrania denuncia otra matanza de civiles con 20 muertos en un ataque ruso en Kupiansk

El Gobierno ucranio ha denunciado este sábado una [illegible]les a [illegible]sas, supuestamente cometida hace unos días. Según las autoridad[illegible]ucranias, un ataque ruso contra un convoy de evacuación humanitario en la localidad de Kupiansk, en la región de Járkov (en el noreste del país), se saldó con al menos 20 muertos.

Copiar Seleccionar todo

El gobernador ucranio de la región, Oleg Sinegubov, ha asegurado que los "ocupantes rusos atacaron a civiles que

euronews español

@euronewses

#Ucrania | Devastador #ataque contra un #convoy de civiles en #Zaporiyia. Hubo al menos 25 muertos y medio centenar de heridos. Ucrania acusa a #Rusia de haber lanzado una lluvia de #misiles S-300 contra el convoy

es.euronews.com

Devastador ataque contra un convoy de civiles en Zaporiyia

Infobae América

@infobaeamerica

Rusia bombardeó un convoy humanitario con misiles S-300 modernizados y mató a al menos 20 personas

infobae.com

Rusia bombardeó un convoy humanitario con misiles S-300 modernizados y mató a al men...

22:59 98%

Tweet

Juan Luis Nevado (Perro-Ovej...

@jl_nevado

10:17 · 30 sept. 22 · Twitter Web App

37 Retweets **100** Tweets citados

327 Me gusta

. @zeratoolpls · 1d

En respuesta a @jl_nevado

Twittea tu respuesta

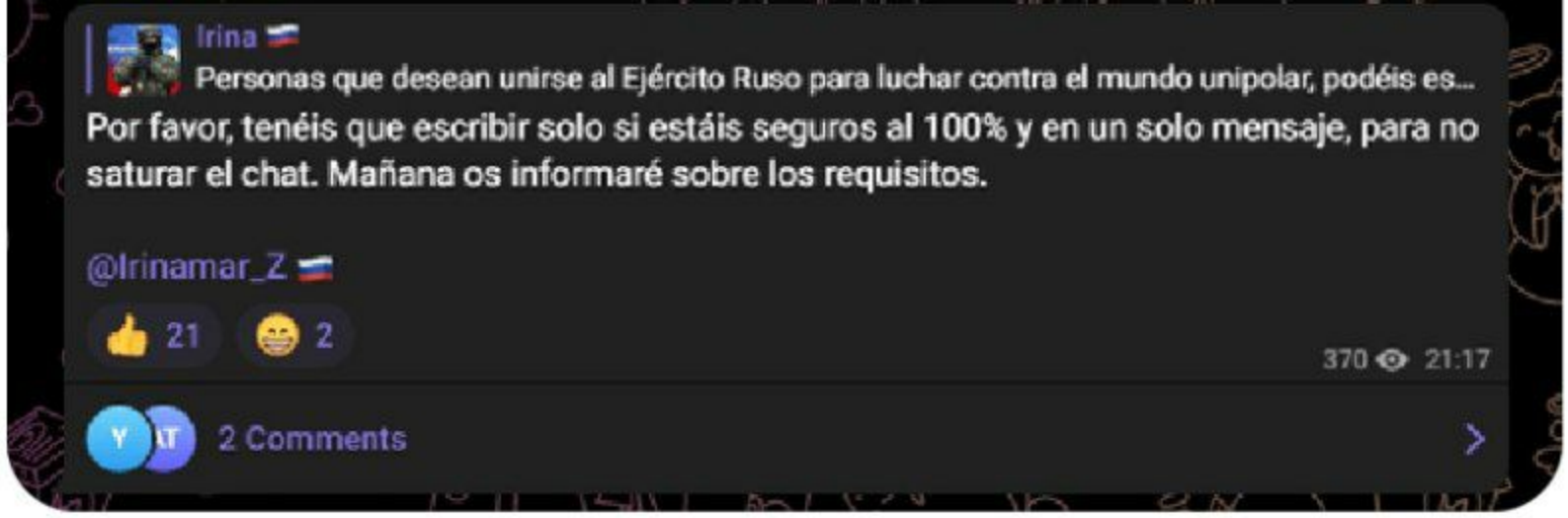

2 1

Cybertonia حرية ديمقراطية و...

@_Khalani_

Pues al parecer la pava es de verdad y no son un grupo del KGB pa emitir propaganda. A ver cuanto tarda la policía en detenerla de ser cierto.

23:10 · 30 sept. 22 · Twitter Web App

Credit Suisse Group AG (CS)

NYSE - NYSE Delayed Price. Currency in USD

Add to watchlist

Quote Lookup

3.9200 -0.1600 (-3.92%)
At close: September 29 04:00PM EDT

4.0100 +0.09 (+2.30%)
Pre-Market: 05:04AM EDT

Summary | Chart | Conversations | Statistics | Historical Data | Profile | Financials | Analysis | Options | Holders | Sustainability

Full s

Indicators | Comparison | Date Range | 1D | 5D | 1M | 3M | 6M | YTD | 1Y | 2Y | 5Y | Max | Interval 1D | Candle | Draw

Credit Suisse Group AG (CS)

NYSE - NYSE Delayed Price. Currency in USD

Add to watchlist

Quote Lookup

3.9200 -0.1600 (-3.92%)
At close: September 29 04:00PM EDT

4.0100 +0.09 (+2.30%)
Pre-Market: 05:04AM EDT

Summary | Chart | Conversations | Statistics | Historical Data | Profile | Financials | Analysis | Options | Holders | Sustainability

Full s

Indicators | Comparison | Date Range | 1D | 5D | 1M | 3M | 6M | YTD | 1Y | 2Y | 5Y | Max | Interval 1D | Candle | Draw

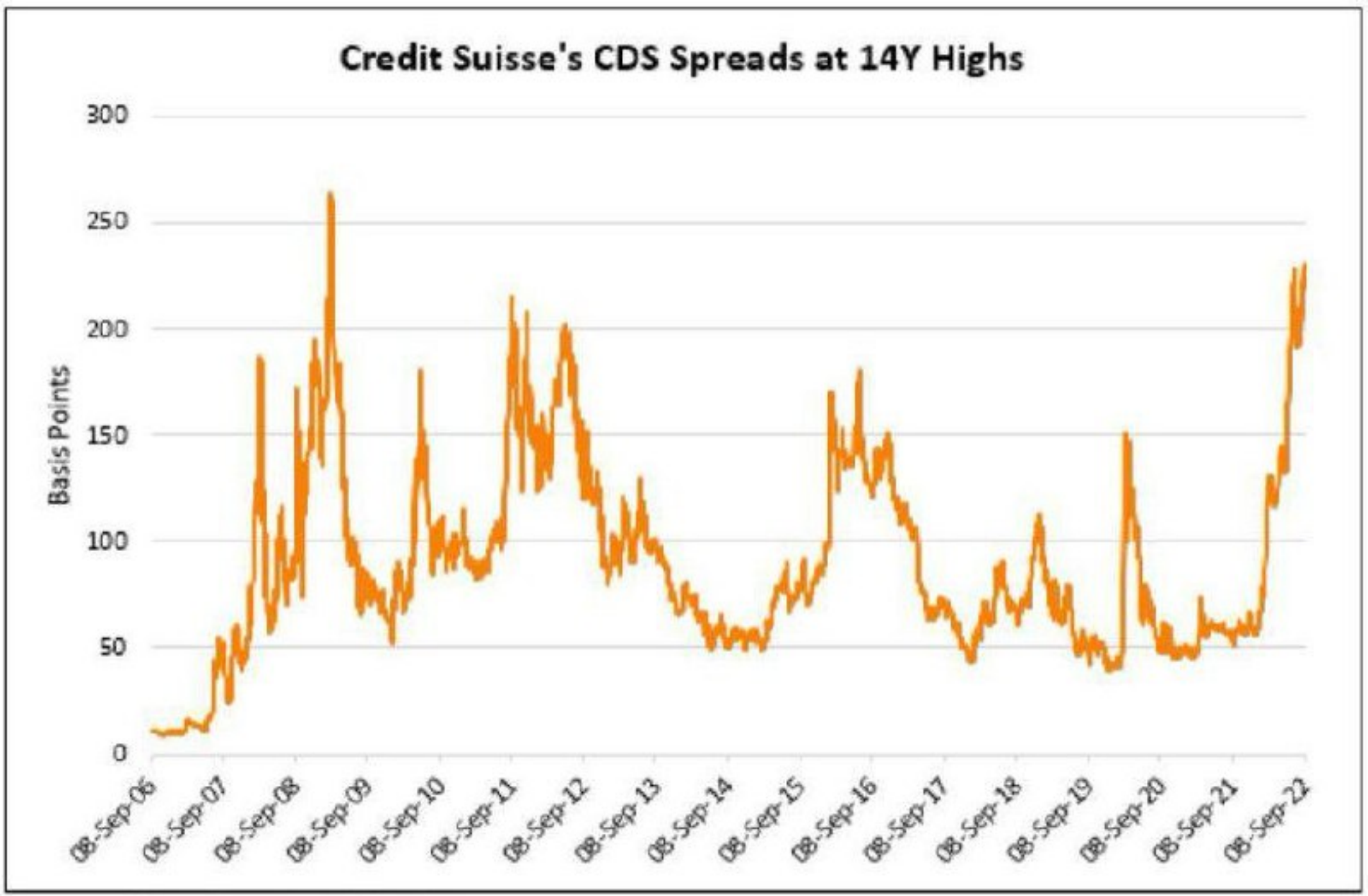

Source: Bloomberg, BondEvalue

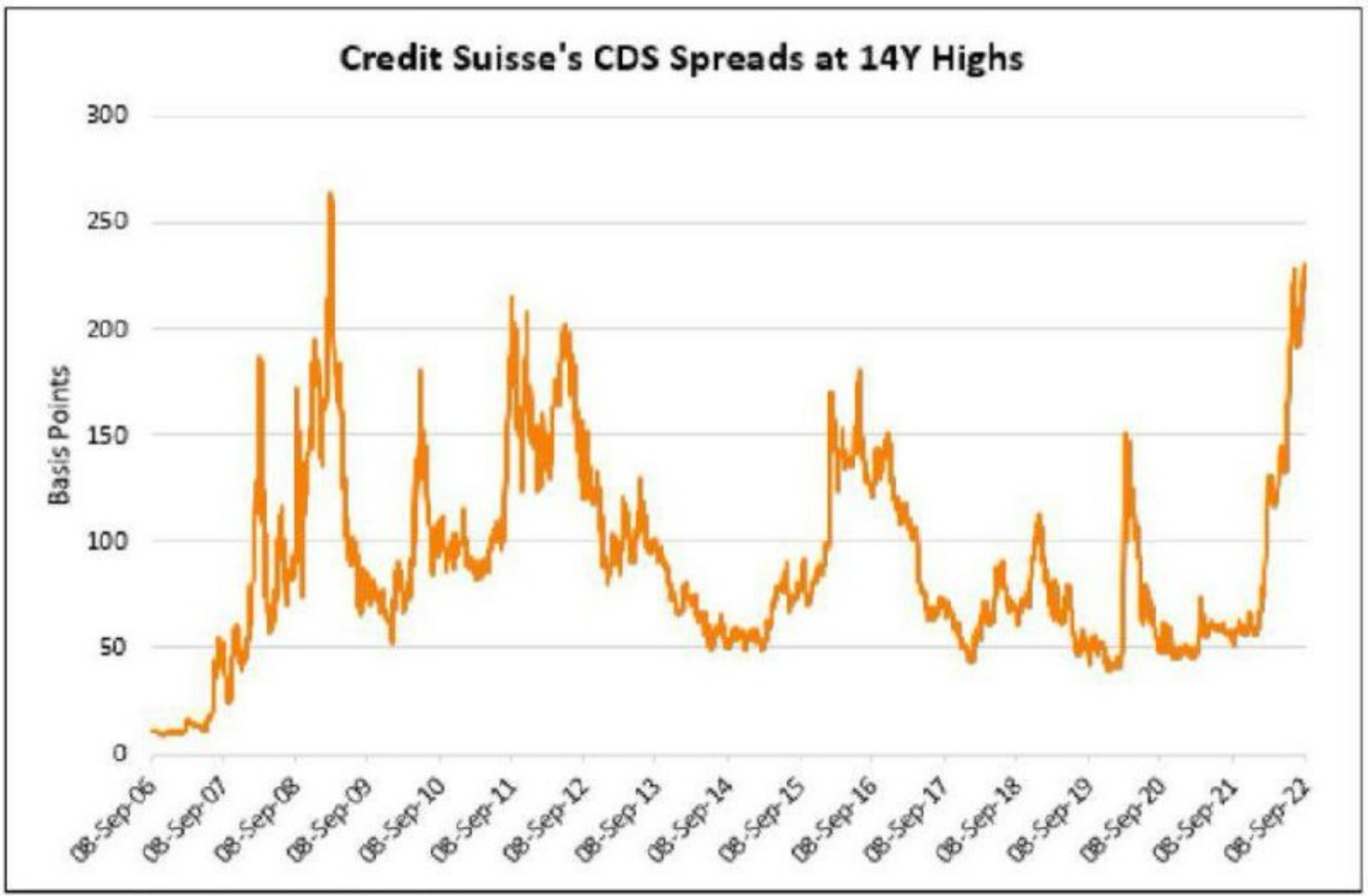

Source: Bloomberg, BondEvalue

DB
Credit Suisse Group · 4D · NYSE · TradingView
3.92 −0.13 (−3.21%)
1.25 1.39 4.64
DB, CBOE BZX 7.40 −0.72 (−8.87%)
Recessions [TXNC]
CS
USD
7.40
3.92
2003
2005
2007
2009
2011
2013
2015
2017
2019
2021
2023
2025

DB
Credit Suisse Group · 4D · NYSE · TradingView
3.92 −0.13 (−3.21%)
1.25 1.39 4.64
DB, CBOE BZX 7.40 −0.72 (−8.87%)
Recessions [TXNC]
CS
USD
7.40
3.92
2003
2005
2007
2009
2011
2013
2015
2017
2019
2021
2023
2025

Department of Defense ... · 1d

United States government organizat

The flag flies everywhere 🇺🇸.

@USNavy sailors assigned to various Naval Special Warfare commands operate a diver propulsion device during high-altitude dive training in northern California.

403 1.058 2.386

rtb
14:40

K1H
MAY BE HABIT FORMING
58809-444-30

Que no te engañen

La OTAN no está defendiendo la democracia en Ucrania, sino a un régimen totalitario, racista, violento y fascista, que utiliza como plataforma de ataque a Rusia.

Oposición encarcelada

Televisiones cerradas

Partidos ilegalizados

Estado racista

Sindicalismo perseguido

Comunismo ilegalizado

Estado nazificado

Idioma ruso prohibido

Ejército neonazi

brV

www.bitsrojiverdes.org

nterciones tributarias
orales para los mayo-
s del capital, así como
de grandes empresas
icios. Mientras, reba-
menos de 21.000 eu-
clarar a los que per-
presión fiscal sobre
expuesto por la mi-
Montero, persigue
facilitar el acuerdo
esupuestos de 2023
cal desatada desde

ance de Pedro Sán-
os cambios duales
sería extraño que
propuestas que si-
inicial de la parte
eriodo de enmien-
esulta que Monte-
dades de distinto
dades que la nor-
erse valer en ma-

tería tributaria. Bien sea para atenuar los efectos de las medidas anunciadas sobre los grandes ahorradores, bien con el propósito de ampliar las rebajas fiscales en los tramos de menor renta.

Las dudas aumentan a la hora de prever sus efectos reales. El Gobierno insistió en su narrativa de recabar una mayor aportación por parte de los que más tienen para cubrir las necesidades de los colectivos más desfavorecidos. Los cambios tributarios representan un gesto que, como tal, satisfará a determinados segmentos de la población e incomodará a otros. Pero más difícil será que el erario obtenga el dinero añadido del que presume el Ejecutivo. O que el alivio fiscal ofrecido a los contribuyentes con menor poder de renta sea percibido de forma neta por estos. También por eso sería conveniente que todas las instituciones con competencias de Hacienda rebajasen tanto el tono de sus invectivas como el de las expectativas que pregonan. No tiene sentido hablar de «confiscación» ni de «chamanes fiscales» en un duelo de hipérboles sin fin. Los ciudadanos necesitan un mínimo de certidumbre, soluciones y ayudas que nunca provendrán del enconamiento partidista, cuando ya hasta los anunciantes han perdido la cuenta de sus promesas.

de la UE, Didier Reynders, se ha topado con el muro de bloqueo que han levantado el PSOE y el PP en torno a la renovación del Consejo General del Poder Judicial. El viaje de Reynders se había teñido con un barniz extraño, dado que su portavocía de las reiteradas advertencias que viene lanzando la UE a España para que, primero, actualice el gobierno de los jueces y, luego, proceda a despolitizar el sistema de elección de los vocales no debía confundirse con una tarea mediadora que no le compete como tal. El comisario tuvo que aclarar que no va a ejercer de intermediario en una «cuestión interna» del Estado español, pero elevó la alerta comunitaria al constatar que Pedro Sánchez no puede asumir la Presidencia de la UE en 2023 bajo el estigma de una parálisis que va para cuatro años. Resultó descorazonador que ninguno de los dos negociadores del Gobierno y el PP –Félix Bolaños y Esteban González Pons– pareciera sentirse concernido por los avisos de viva voz de Reynders, cuando lo que está en juego es la entereza de nuestro Estado de Derecho y su credibilidad en la Europa de la separación de poderes.

SANSÓN

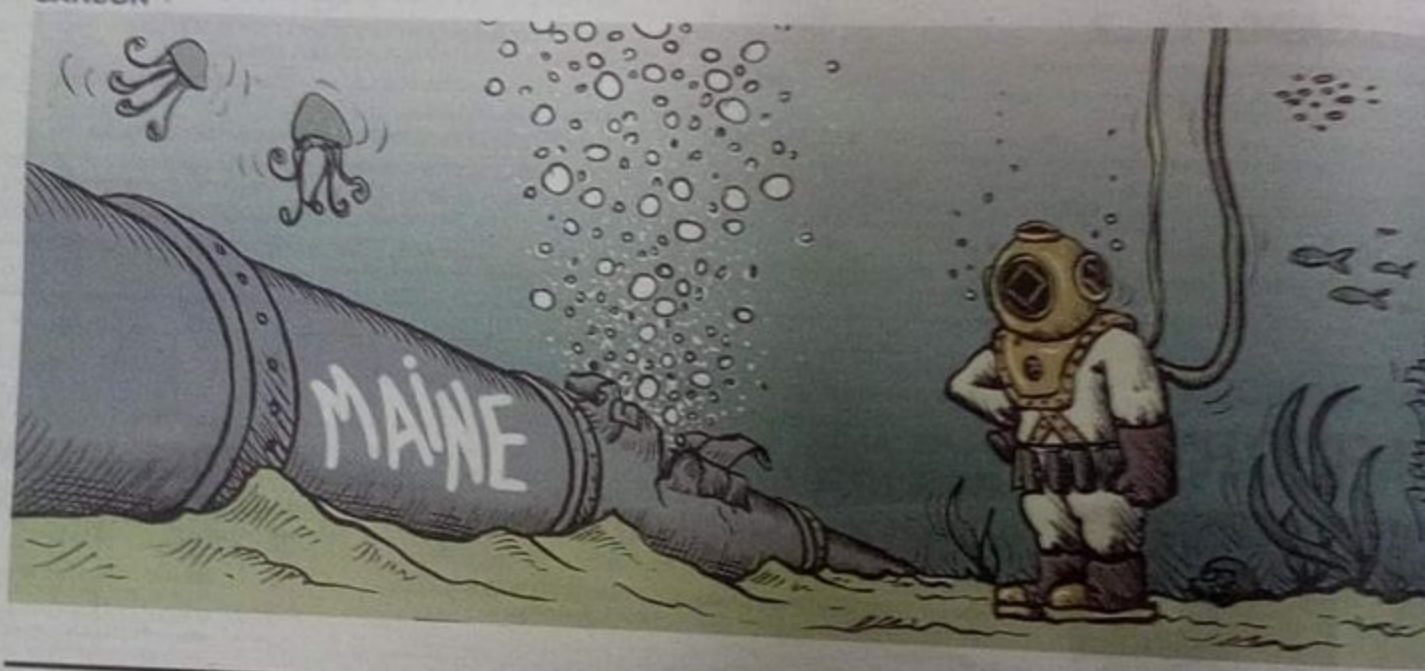

UNA MIRADA AL PERIODISMO

vocento 20

No se acaban las calles

JESÚS LILLO
Redactor de 'ABC'

Cuando nació Vocento, hace veinte años, en España se celebraban congresos de cibercafés en las instalaciones de Ifema, los gigantes de la distribución se mostraban escépticos ante las posibilidades de los portales de venta 'online', las redes sociales no pasaban de ser un boceto en una pizarra, se tardaba casi un cuarto de hora en descargar una canción, apenas había tres millones de sitios disponibles, la Agencia Tributaria hacía pruebas con los certificados digitales, la población mundial conectada no llegaba a los diez millones, el Nokia 6610 seducía con sus politonos, su tecnología WAP y su pantalla en color y la ministra de Ciencia y Tecnología, Anna Birulés, proclamaba que «internet no es algo pasajero». Veinte años después de todo aquello, el buen periodismo no ha cambiado. No se acaban las calles, ni las fuentes, ni las historias, ni el rigor, ni la ética. Pretecnología.

o Linares Argüelles
chez
ez Alonso

02.

Director
Íñigo Noriega Gómez

Subdirectores
Teresa Cobo
y Alberto Santamaría

Redactores jefes
Mario Cerro (Cantabria y Santander), Guillermo Balbona (Cultura), José Luis Pérez (Suplementos) y Miguel de las Cuevas (Fotografía).

Jefes de sección
Ana Rosa García (Cantabria y Santander), Francisco Fernández-Cueto (Región), Aser Falagán (Deportes), Irma Cuesta (Cierre), Diego Ruiz (Suplementos), Marc González (Diseño) y Dolores Gallardo (Internet).

Director de Control de Gestión: Gonzalo Martínez-Hombre.
Director Comercial: Carlos Fernández.
Marketing: Marta Mena (Eventos y Patrocinios), Máximo López (Distribución y Promociones) y Emilio Martínez (Internet).

19:31 • 34%

El Independiente ✓
@elindepcom

➡️ El CEO de Credit Suisse admite que la entidad se encuentra en una situación "crítica"

elindependiente.com
El CEO de Credit Suisse admite que la entidad se encuentra en una situación "crí...

16:34 · 02 oct. 22 · Twitter Web App

5 Retweets **2** Tweets citados **3** Me gusta

Twittea tu respuesta

||| ○ <

ELECCIONES **BRASIL 2022**

Escrutado: **70%**

45,74%

Lula da Silva

P. de los Trabajadores

37.265.102 votos

45,51%

Jair Bolsonaro

Partido Liberal

37.074.784 votos

Votos nulos: **2,72% - 2.317.970**

Votos en blanco: **1,6% - 1.356.893**

ELECCIONES **BRASIL 2022**

Escrutado: **70%**

45,74%

Lula da Silva

P. de los Trabajadores

37.265.102 votos

45,51%

Jair Bolsonaro

Partido Liberal

37.074.784 votos

Votos nulos: **2,72% - 2.317.970**

Votos en blanco: **1,6% - 1.356.893**

12:00 82%

03/10/2022 - 10:52

Credit Suisse se desploma un 11,5%: estos son los motivos

El banco suizo sufre este lunes un retroceso en la bolsa de Zúrich de doble dígito incluso, marcando **mínimos históricos** en su cotización al filo de los 3,5 francos por acción (3,6 euros). Desde su máximo anual intradía (en 9,64 francos) la entidad se ha hundido un 174%.

Las dudas sobre la solidez financiera de Credit Suisse no paran de aumentar en el mercado. La semana pasada los CDS (*credit default swaps*), o de ...os que protegen contra una posible bancarrota de la entidad

CREDIT SUISSE

revisión y son propensas a fallar. Siempre vigilamos la rentabilidad del sistema.

Por supuesto, también apoyamos a nuestros clientes durante los tiempos de inactividad. Nuestro servicio de guardia las 24 horas garantiza que los fallos de funcionamiento del sistema que se produzcan repentinamente se eliminen lo antes posible y se eviten los tiempos de inactividad de la producción.

Nuestros servicios

- Dirección de obra y supervisión de montaje
- Gestión y control de proyectos
- Pruebas, comprobaciones de bucle y puesta en servicio

- mantenimiento (preventivo) y reparaciones
- revisiones y paradas
- Servicio de guardia las 24 horas
- Equipos de construcción / Gestión de instalaciones

Julia, Oleg y su bebé Emma, que en marzo huyeron del asedio ruso a los alrededores de Kiev, tratan de reconstruir su vida mientras el conflicto se cronifica

Vlod, militar que este sábado cumplió 20 años, sostiene el pasado 5 de marzo a Emma junto a su madre Julia, desesperada porque ha perdido a su marido, Oleg, en medio de la evacuación de Irpin.
LUIS DE VEGA

LUIS DE VEGA (ENVIADO ESPECIAL)

Irpin (Ucrania) - 03 OCT 2022 - 05:40 CEST

controla desde 2014, ocupan un 22,5% del territorio ucranio. Es una zona que tradicionalmente ha vivido a la sombra de la influencia rusa

Un grupo de soldados ucranios, este sábado en Bajmut, en la zona de la región de Donetsk controlada por Kiev.
Foto: ZOHRA BENSEMRA (REUTERS)

LUIS DE VEGA (ENVIADO ESPECIAL)

Zaporiyia - 02 OCT 2022 - 05:40
Actualizado: 02 OCT 2022 - 09:03 CEST

“No informen ni siquiera de noticias positivas sobre las acciones de nuestras unidades”, reclama un portavoz militar del país ocupado

Un lanzacohetes BM-21 ucranio dispara hacia posiciones rusas en la región de Donetsk.
ANATOLII STEPANOV (AFP)

LUIS DE VEGA (ENVIADO ESPECIAL)

Zaporiyia - 03 OCT 2022 - 13:18 CEST

Irpín

Zaporiyia

7 h y 56 — 5 días

Nuevo Ahorra combustible gracias a las sugerencias de rutas basadas en tu tipo de motor

Elige el tipo de motor Más informa...

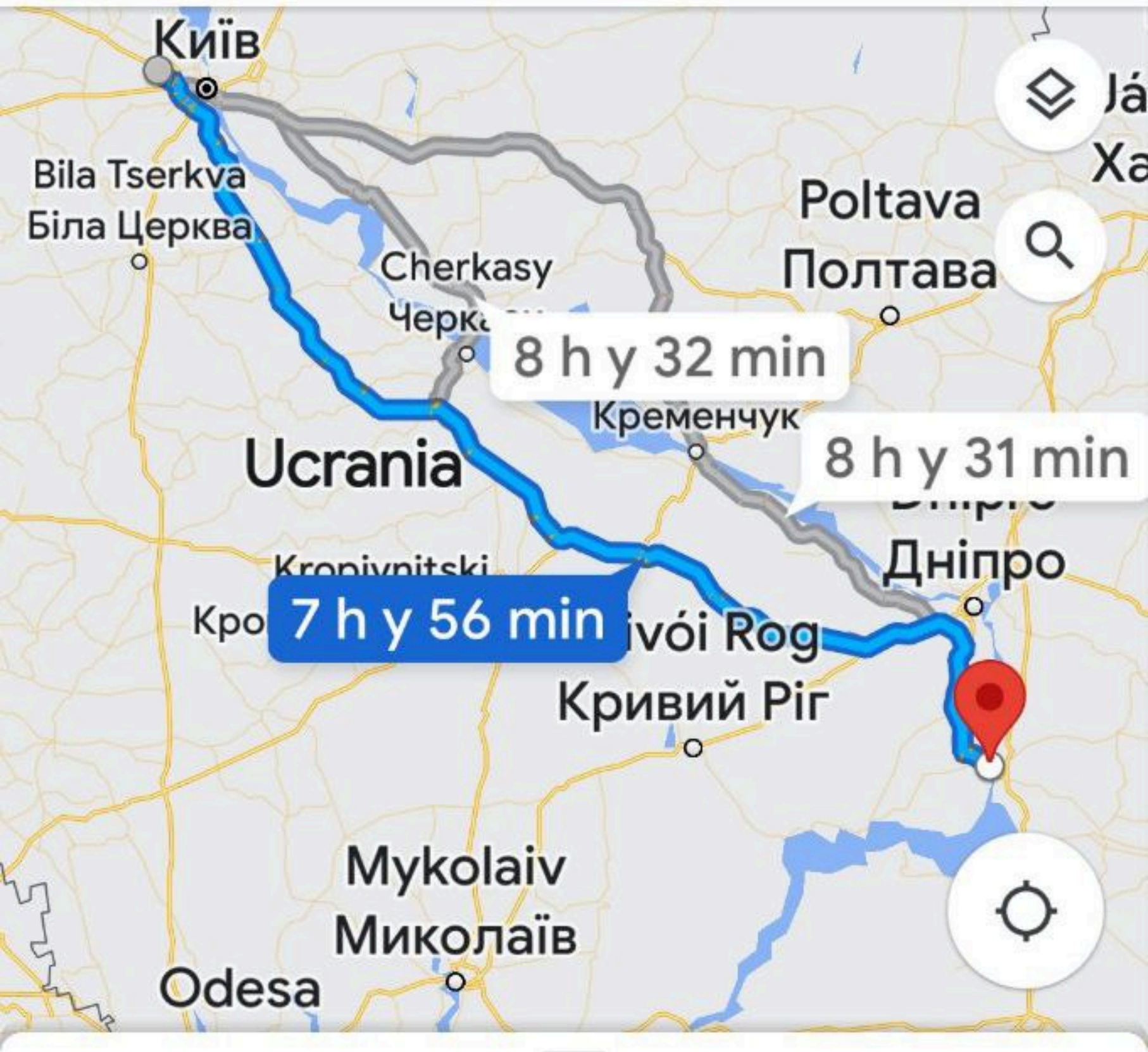

7 h y 56 min (576 km)

La ruta más rápida debido al estado del tráfico

Irpín

Zaporiyia

7 h y 56 — 5 días

Nuevo Ahorra combustible gracias a las sugerencias de rutas basadas en tu tipo de motor

Elige el tipo de motor Más informa...

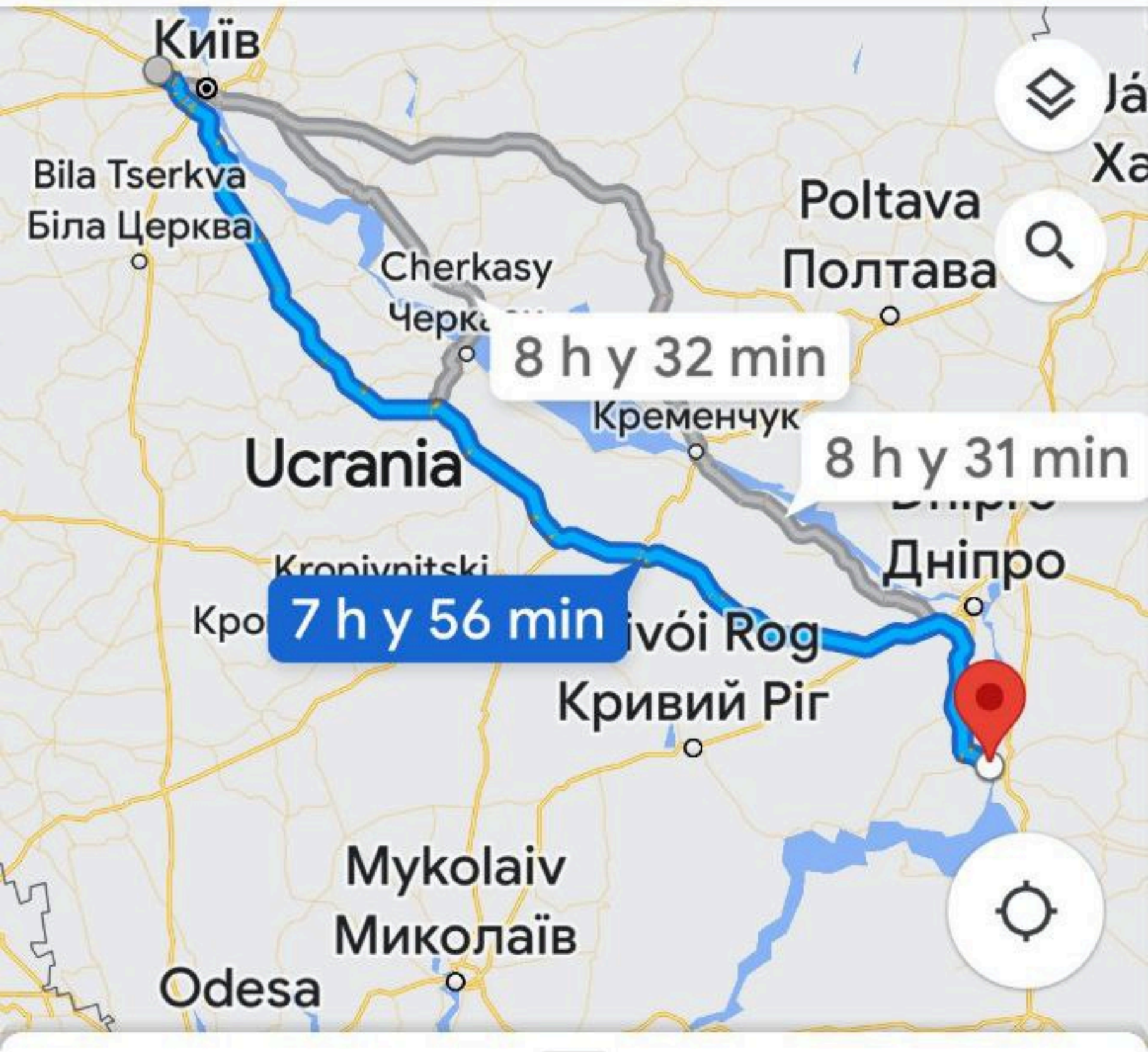

7 h y 56 min (576 km)

La ruta más rápida debido al estado del tráfico

Mundo

España convoca al embajador de Rusia en protesta por la adhesión de territorios ucranianos

El Gobierno de España ya había advertido de que no iba a dar ninguna validez a los referéndums, que tildó de “simulacros ilegales de votación”.

Bruselas pide a Azerbaiyán que investigue si hubo crímenes de guerra en la presunta ejecución de prisioneros armenios

MARÍA R. SAHUQUILLO | Bruselas

"Los perpetradores de estos actos horrendos tienen que rendir cuentas", señala un portavoz de la Comisión Europea

Responder

En respuesta a @majimeno @Ldevega y a @el_pais

La verdad que es un milagro, en menos de 8 horas se desplaza de Irpin a Zaporiyia y le da tiempo de hacer el reportaje.

Un lanzacohetes BM-21 ucranio dispara hacia posiciones rusas en la región de Donetsk.
ANATOLII STEPANOV (AFP)

Vlod, un militar ucranio, sostenía el 5 de marzo a la pequeña Emma mientras su madre, Julia, trataba de contactar con su marido en medio de la evacuación de Irpin.
LUIS DE VEGA

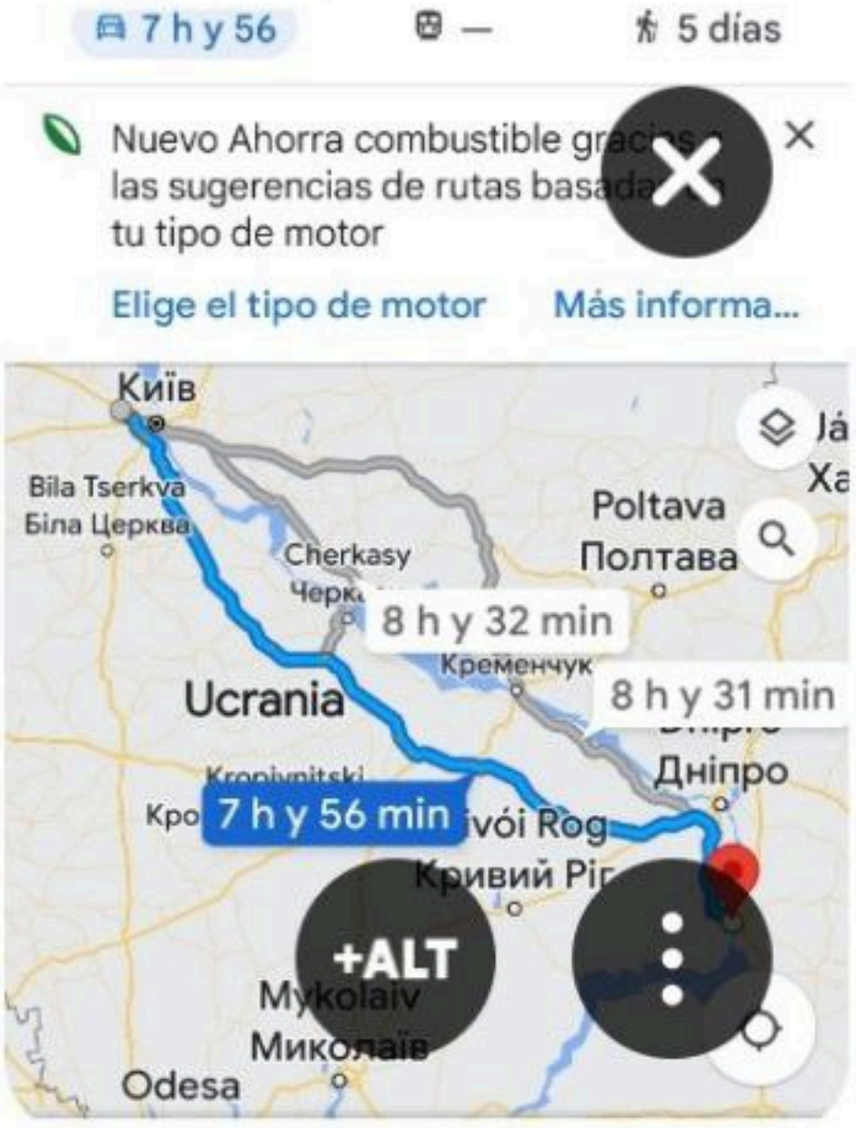

LUIS DE VEGA (ENVIADO ESPECIAL)

Zaporiyia - 03 OCT 2022 - 13:18 CEST

94

contraofensiva de Ucrania para tomar territorios ocupados por Rusia se abre paso en la provincia de Jersón, uno de los cuatro territorios anexionados la semana

LUIS DE VEGA (ENVIADO ESPECIAL)

Irpin (Ucrania) - 03 OCT 2022 - 05:40 CEST

3

Julia se come a la pequeña Emma con la mirada mientras la niña remolonea en su pecho. La mima, la acaricia, la besa y la disfruta

Responder

En respuesta a @majimeno @Ldevega y a @el_pais

La verdad que es un milagro, en menos de 8 horas se desplaza de Irpin a Zaporiyia y le da tiempo de hacer el reportaje.

Un lanzacohetes BM-21 ucranio dispara hacia posiciones rusas en la región de Donetsk.
ANATOLII STEPANOV (AFP)

Vlod, un militar ucranio, sostenía el 5 de marzo a la pequeña Emma mientras su madre, Julia, trataba de contactar con su marido en medio de la evacuación de Irpin.
LUIS DE VEGA

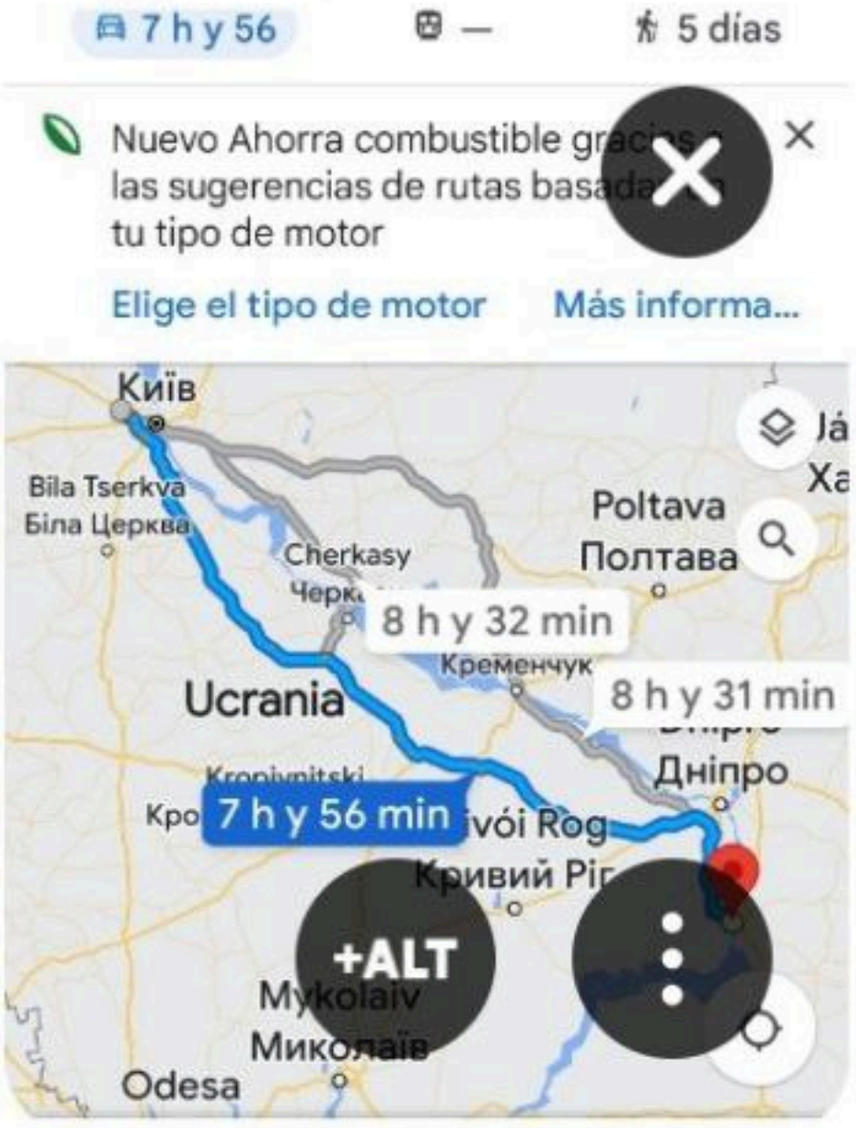

LUIS DE VEGA (ENVIADO ESPECIAL)

Zaporiyia - 03 OCT 2022 - 13:18 CEST

94

contraofensiva de Ucrania para tomar territorios ocupados por Rusia se abre paso en la provincia de Jersón, uno de los cuatro territorios anexionados la semana

LUIS DE VEGA (ENVIADO ESPECIAL)

Irpin (Ucrania) - 03 OCT 2022 - 05:40 CEST

3

Julia se come a la pequeña Emma con la mirada mientras la niña remolonea en su pecho. La mima, la acaricia, la besa y la disfruta

Responder

En respuesta a @majimeno @Ldevega y a @el_pais

La verdad que es un milagro, en menos de 8 horas se desplaza de Irpin a Zaporiyia y le da tiempo de hacer el reportaje.

Un lanzacohetes BM-21 ucranio dispara hacia posiciones rusas en la región de Donetsk.
ANATOLII STEPANOV (AFP)

Vlod, un militar ucranio, sostenía el 5 de marzo a la pequeña Emma mientras su madre, Julia, trataba de contactar con su marido en medio de la evacuación de Irpin.
LUIS DE VEGA

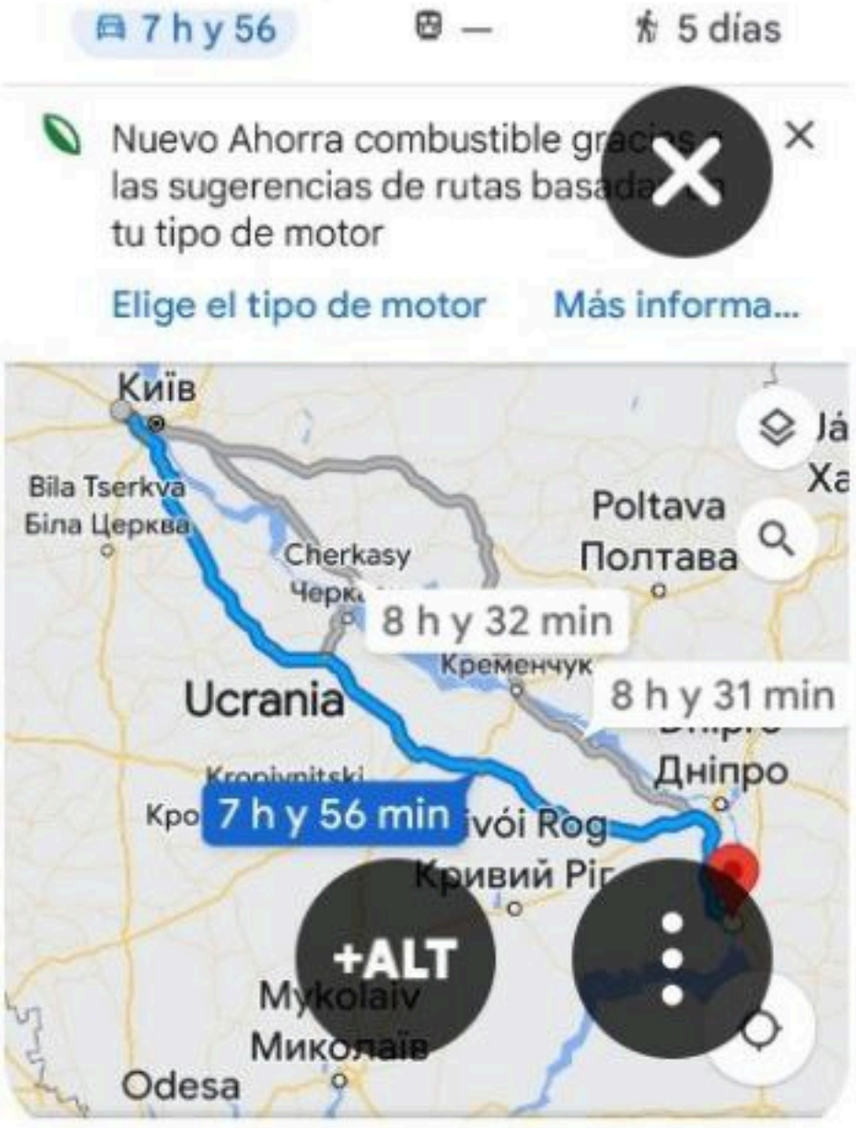

LUIS DE VEGA (ENVIADO ESPECIAL)

Zaporiyia - 03 OCT 2022 - 13:18 CEST

94

contraofensiva de Ucrania para tomar territorios ocupados por Rusia se abre paso en la provincia de Jersón, uno de los cuatro territorios anexionados la semana

LUIS DE VEGA (ENVIADO ESPECIAL)

Irpin (Ucrania) - 03 OCT 2022 - 05:40 CEST

3

Julia se come a la pequeña Emma con la mirada mientras la niña remolonea en su pecho. La mima, la acaricia, la besa y la disfruta

BOMBA

BOMBA MALA

BOMBA AGRADABLE

BOMBA BUENA

BOMBA MUY BUENA

¿QUÉ BOMBA?

23:07 26%

Me gusta Comentar Enviar

La Vanguardia

21 h ·

Los vehículos transportaban soldados que huían de la ciudad, cuando fueron alcanzados por las fuerzas ucranianas.

lavanguardia.com

Un drone filma la destrucción de una columna rusa en la retirada de Limán

182 158 comentarios • 4 veces compartido

Me gusta Comentar Compartir

PcComponentes.com

Publicidad ·

23:07 26%

Me gusta Comentar Enviar

La Vanguardia

21 h ·

Los vehículos transportaban soldados que huían de la ciudad, cuando fueron alcanzados por las fuerzas ucranianas.

lavanguardia.com

Un drone filma la destrucción de una columna rusa en la retirada de Limán

182 158 comentarios • 4 veces compartido

Me gusta Comentar Compartir

PcComponentes.com

Publicidad ·

5 DE OCTUBRE DE 2022

Alemania critica los precios "astronómicos" del gas suministrado por países amigos como EE.UU.

ОССИЙСКОЙ ФЕДЕРАЦИИ
www.mid.ru
www.mid.ru

laSexta | Noticias

8 h ·

El general reconoce que únicamente están protegidos aquellos países más lejanos al punto en el que detona la bomba... Ver más

lasexta.com

El alarmante análisis del general Dávila sobre la preparación de España para una g...

33 59 comentarios • 5 veces compartido

Me gusta Comentar Compartir

laSexta | Noticias
Página · 895 mil Me gusta · Canal de televi...

3 oct. · · El general de División retirado apunta que el submarino nuclear ruso que teme la OTAN es una "amenaza". – lasexta.com

LASEXTA.COM

La advertencia del general Dávila sobre Rusia: "Vivimos una paz am...

40 36 comentarios • 6 veces compartido

laSexta | Noticias
Página · 895 mil Me gusta · Canal de televi...

29 sep. · · El general asegura que el atacante del gaseoducto Nord Stream es Putin y avisa sobre los posibles movimientos del mandatario. – lasexta.com

LASEXTA.COM

El aviso del general Dávila sobre Rusia: "No se si tenemos que emp...

56 73 comentarios • 6 veces compartido

laSexta

Página · 482 mil Me gusta · Canal de televi...

30 sep. · · Visto recientemente · El general Dávila asegura que el atacante del gaseoducto Nord Stream es Putin y avisa sobre los posibles movimientos del mandatario. http://atres.red/2fb...

LASEXTA.COM

El aviso del general Dávila sobre Rusia: "No se si tenemos que emp...

69 88 comentarios • 4 veces compartido

laSexta | Noticias

Página · 895 mil Me gusta · Canal de televi...

19 horas · · Rafael Dávila, general de División retirado, alerta sobre la preocupación real de que Putin pueda activar el botón nuclear http://atres.red/so66r2

LASEXTA.COM

El general Dávila, sobre un posible

laSexta | Noticias

34 min ·

Así define el general Dávila a Vladimir Putin en El Objetivo
http://atres.red/hm7c42

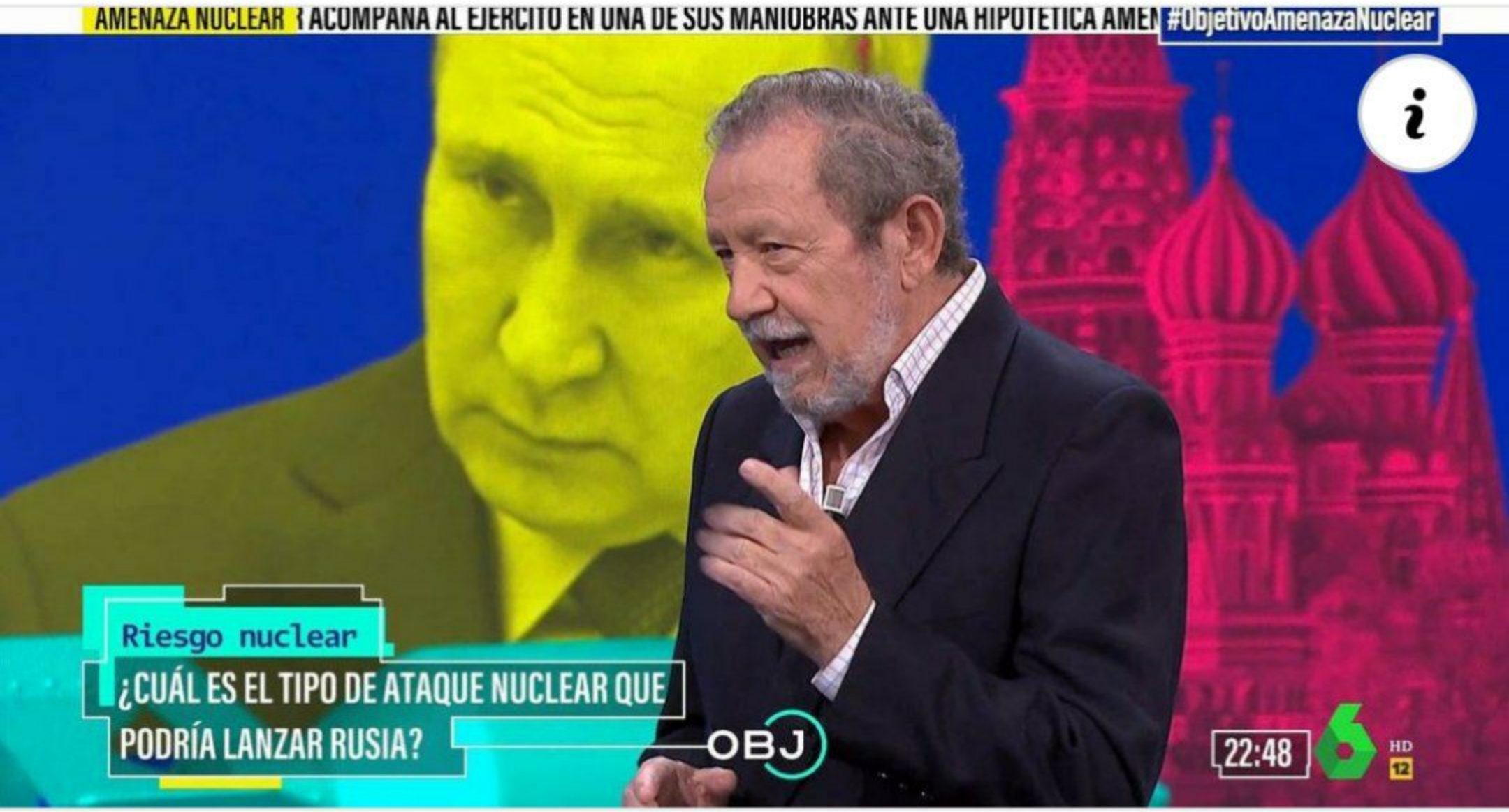

lasexta.com

El general Dávila define a Putin como un hombre "primario y peligroso", y advierte: "E...

NO WAR on RUSSIA DONBASS & CHINA
SOCIALIST UNITY PARTY
$$$ for Food, Housing, Education NOT Billions for War Profiteers
PEOPLES POWER ASSEMBLY
WE NEED Abortion Rights and Trans Rights NOT WAR
SOCIALIST UNITY PARTY
StruggleLaLucha.org
$$$ for Food, Housing, Education NOT Billions for War Profiteers
Harriet Tubman Center for Social Justice Los Angeles
STOP
ALL WAY
I CAN'T BREATH
U.S. War Profiteers high five Zelensky
NO WAR on RUSSIA, DONBASS & CHINA
$$$ for Food, Housing, Education & Healthcare NOT billions for war
STOP NATO
Struggle-La-Lucha.org
STRUGGLE LA LUCHA
For Socialism | por el Socialismo

PRESS

POR FAVOR, ¡TE LO RUEGO!... ¡AHORRA!
SPUTNIKNEWS
PODVITSKI
SPUTNIK

Zelenski insta a la OTAN a lanzar un ataque preventivo contra Rusia

Desde el Kremlin indicaron que las declaraciones de Zelenski no son más que un llamamiento a iniciar una guerra mundial de consecuencias imprevisibles y monstruosas .

Mandinga
@Acaymo22

Replying to @ErikSueco and @MikelMoso

Aquí en Polonia, el gobierno ha eliminado la prohibición de quemar basura en las calderas. Ya se puede quemar cualquier cosa.

Hacen 10-12 grados y en la calle hay una peste insoportable.

No quiero ni imaginar cuando llegue a 15-20 bajo cero.

Translate Tweet

10:10 · 05 Oct 22 · Twitter Web App

17:14 4G 41 %

Hilo

Angel Dominguez y Daniel Bernabé le siguen

Pascual Serrano
@pascual_serrano

Alemania critica que el país "amigo" le venda el gas más caro que el país "enemigo". Pues quizá el problema es a quién consideras amigo y a quien enemigo.

> **20minutos.es** @20m · 1d
> Alemania critica los precios "astronómicos" del gas suministrado por países amigos como Estados Unidos ver.20m.es/fn3hp2

11:54 · 06 oct. 22 · Twitter for Android

398 Retweets **6** Tweets citados

949 Me gusta

Twittea tu respuesta

0:12 76%
Alemana Ucrania

La UE faculta a los gigantes de internet para censurar información en crisis como la guerra de Ucrania

Se trata de una medida de excepción que afecta al derecho fundamental a la libertad de expresión, pero que para la UE no parece necesitar control judicial alguno.

HISTORIA

Rafael Dávila Álvarez publica documentación inédita del archivo de su abuelo, principal artífice de la victoria franquista en el libro "La Guerra Civil en el norte"

JUEVES 13 DE MAYO DE 2021

HISTORIA

Rafael Dávila Álvarez publica documentación inédita del archivo de su abuelo, principal artífice de la victoria franquista en el libro "La Guerra Civil en el norte"

JUEVES 13 DE MAYO DE 2021

1
212

Auchan
1577
1672
0594
1732
0679
INFORMATION
INFORMATION
DN-929-XH

Cartel de la resistencia ucraniana en las calles de Jersón.

GUERRA EN UCRANIA

Los 'Malditos bastardos' de Ucrania que causan el terror en Jersón

Comandos de partisanos ucranianos eliminan a colaboracionistas prorrusos, señalan blancos para la artillería de Kiev y sabotean la logística de los invasores

GUERRA EN UCRANIA

La guerrilla de los patriotas ucranianos: "Juntos convertiremos las vidas de los rusos en un infierno"

Los hombres de Zelenski elogian a los saboteadores que atacan a los administradores prorrusos, a los colaboracionistas, a la red ferroviaria para obstruir la logística. El objetivo es retrasar el avance del enemigo

Un hombre pasa ante una tienda arrasada ... SERGEY BOBOK AFP

GUERRA EN UCRANIA

Uno a uno, Ucrania liquida a colaboracionistas y funcionarios rusos en zonas ocupadas

Los partisanos ucranianos eliminan el aparato burocrático y de seguridad prorruso con el objetivo de impedir la celebración de referéndums de anexión en los territorios ocupados por Moscú

Sergei Gorenko, fiscal general de Lugansk. **E. M.**

Cartel de la resistencia ucraniana en las calles de Jersón.

GUERRA EN UCRANIA

Los 'Malditos bastardos' de Ucrania que causan el terror en Jersón

Comandos de partisanos ucranianos eliminan a colaboracionistas prorrusos, señalan blancos para la artillería de Kiev y sabotean la logística de los invasores

GUERRA EN UCRANIA

La guerrilla de los patriotas ucranianos: "Juntos convertiremos las vidas de los rusos en un infierno"

Los hombres de Zelenski elogian a los saboteadores que atacan a los administradores prorrusos, a los colaboracionistas, a la red ferroviaria para obstruir la logística. El objetivo es retrasar el avance del enemigo

Un hombre pasa ante una tienda arrasada ... SERGEY BOBOK AFP

GUERRA EN UCRANIA

Uno a uno, Ucrania liquida a colaboracionistas y funcionarios rusos en zonas ocupadas

Los partisanos ucranianos eliminan el aparato burocrático y de seguridad prorruso con el objetivo de impedir la celebración de referéndums de anexión en los territorios ocupados por Moscú

Sergei Gorenko, fiscal general de Lugansk. **E. M.**

GUERRA EN UCRANIA

Caza al colaboracionista en Ucrania: "Pasan información a los rusos, deben ser eliminados sin piedad"

Valiosos aliados para el Ejército, para los ucranianos son traidores a los que hay que castigar de manera ejemplar. La denuncia de Kiev: 600 civiles en cámaras de tortura en Jersón

Ucrania detiene a un acusado de col... POLICÍA DE KRAMATORSK

GUERRA EN UCRANIA

Caza al colaboracionista en Ucrania: "Pasan información a los rusos, deben ser eliminados sin piedad"

Valiosos aliados para el Ejército, para los ucranianos son traidores a los que hay que castigar de manera ejemplar. La denuncia de Kiev: 600 civiles en cámaras de tortura en Jersón

Ucrania detiene a un acusado de col... POLICÍA DE KRAMATORSK

Виставка «Інфоспротив»
#chesno_sprotyv #чесно_спротив
Україна
Ukraina
gettyimages
Ed Ram
1243809829

16:11 • 75%

Iracundolsidoro
@Iracundolsidoro

Ahora todos los de la banderita europea que llevan años dando sermones sobre los peligros del terrorismo internacional diciéndonos que explotar un camión lleno de explosivos siendo detonado por un suicida es un acto de guerra legítimo.

11:17 · 08 oct. 22 · Twitter Web App

159 Retweets **6** Tweets citados

295 Me gusta

@63_Richy @63_Richy · 4h

Twittea tu respuesta

LA PENÍNSULA LA ATRIBUYE A KYIV

La explosión en el puente que une Rusia con Crimea habría dejado al menos tres muertos

- Así lo ha asegurado el comité de investigación que el Kremlin ha activado tras el incidente
- Ucrania celebra los daños en el puente de Crimea sin aclarar su posible responsabilidad
- El puente de Kerch en Crimea: un símbolo faraónico del expansionismo ruso

Guerra en Ucrania

Ucrania se ríe de la explosión del puente ruso Kerch: "Lástima que no sucediera ayer en el cumpleaños de Putin, pues es un buen regalo"

Para los ucranianos la explosión del puente que une Crimea con Rusia es una "buena noticia" que llevan esperando tiempo. "La noticia es muy grata. Lástima que no sucediera ayer en el cumpleaños de Putin. Pero creo que estará feliz de recibir un regalo así", bromea una joven.

Сведения

Дата съемки: 9 Октябрь 2022
Воскресенье 13:24

Файл: VID_20221009_150245_494.mp4
634 КБ 352x640px 00:06

DW Español
@dw_espanol

Manifestación de extrema derecha en Berlín

Según la policía, alrededor de 8.000 personas marcharon contra la inflación y el gobierno de Scholz.

Llevaban pancartas de "No a las armas y a la guerra" o "Quiero gas y petróleo rusos". /cq

#DWNoticias

Twittea tu respuesta

Andrij Melnyk ✓
@MelnykAndrij

Привет @dieLinke, wie tief kann diese proputinsche, stalinistische, menschenverachtende, herzlose, grässliche Partei moralisch noch sinken? Viel Glück bei der morgigen Landtagswahl in Niedersachsen, Ihr Gewissenlose. Kümmert Euch um Euren Linken-Dreck @Janine_Wissler @schirdewan

Язык оригинала: немецкий, переведено с помощью Google

Привет @dieLinke , как низко может морально пасть эта пропутинская, сталинская, бесчеловечная, бессердечная, ужасная партия? Удачи тебе на завтрашних выборах в Нижней Саксонии, недобросовестный ты человек. Следите за своей левой грязью @Janine_Wissler @schirdewan

> **Ezgi Güyildar** ✓ @Ezgi_Guyildar · 23 ч
> Wieso studiert der Sohn von Melynk eigentlich in Berlin und kämpft nicht für sein Land in Ukraine und unsere Freiheit?
> Показать эту ветку

12:53 AM · 9 окт. 2022 г. · Twitter for iPhone

© Getty Images

Es malo y cruel cuando tu ciudad es bombardeada

Kiev , tan sólo un día

Donetsk, durante 8 años

pikabu.ru

Putin se queda sin misiles y tira de armamento viejo para cercar la frontera con Ucrania

20MINUTOS
NOTICIA / 09.07.2022 - 12:29h

LA RAZÓN

Internacional

EEUU cree que Rusia se está quedando sin misiles de largo alcance

Moscú suma 80.000 heridos y muertos durante los seis meses de guerra en Ucrania. Su industria armamentística se ha visto dañada por las sanciones

23:30 44%

Promedio mensual al 2,48%

Se acabó la tregua: el Euríbor se eleva al 2,63% y marca otro máximo desde 2009

Los índices interbancarios europeos vuelven a repuntar por tercera sesión consecutiva con lo que se recuperan de las caídas del inicio de mes y se estiran hacia la zona récord.

— Mejores hipotecas de octubre: pese a la subida del euríbor hay buenas ofertas

— La génesis de una crisis: 278 días de Euríbor alcista y bolsa bajista

RUBEN J. LAPETRA NOTICIA

10.10.2022 - 13:05h

Quando posso accendere il riscaldamento?

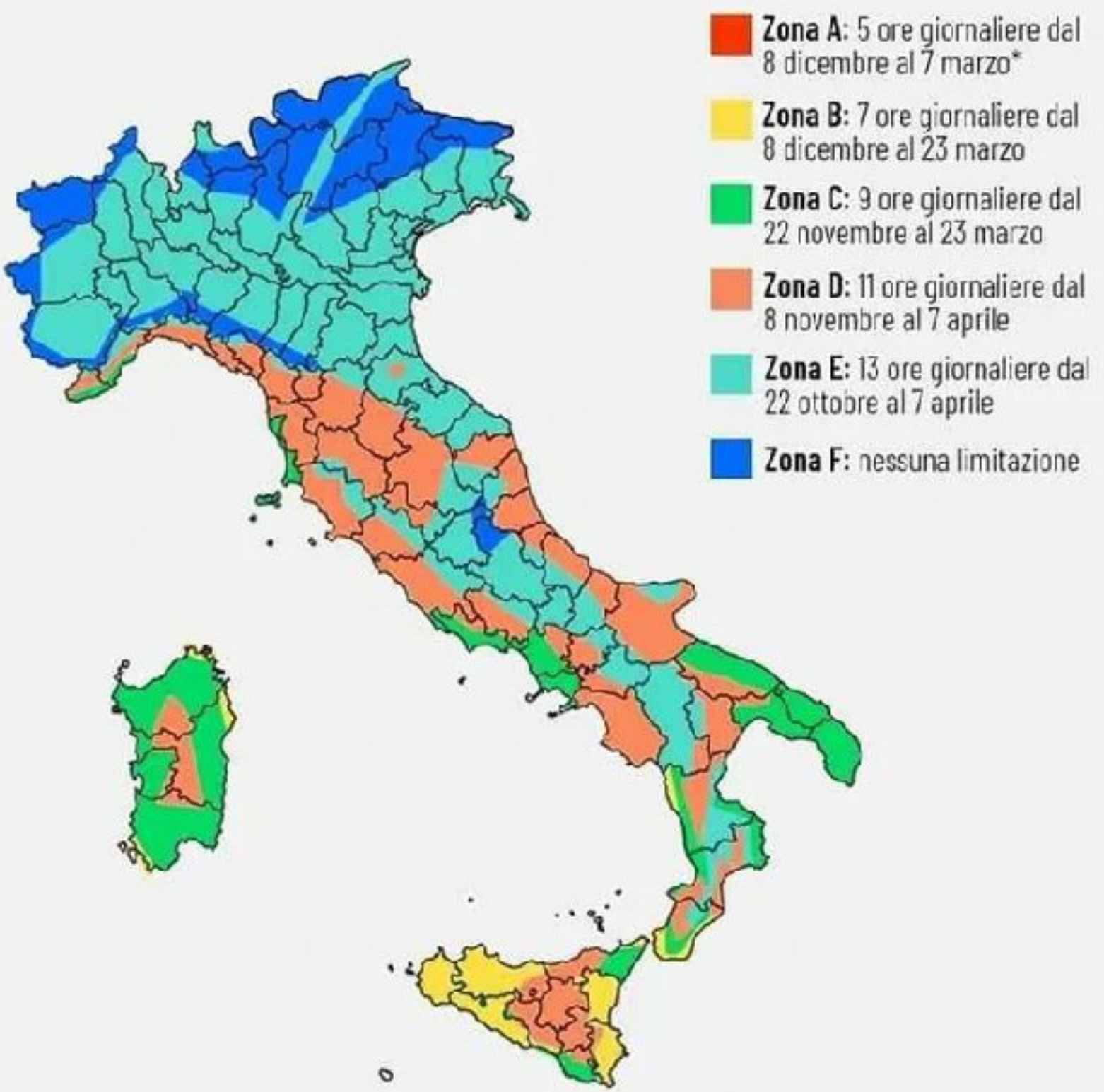

*Lampedusa e Linosa

Fonte: Ministero della Transizione Ecologica

23:41 49%

Tweet

Juan Luis Nevado (Perro-Ovej...
@jl_nevado

16:02 · 10 oct. 22 · Twitter Web App

13 Retweets **4** Tweets citados

73 Me gusta

Twittea tu respuesta

INFORMACIÓN

Un juez de Alicante denuncia a un ruso a la Seguridad Social por cobrar el ingreso mínimo vital pese a tener 100.000 euros

El juzgado respalda al ciudadano en el pleito con la Administración para obtener la residencia, pero ve incompatibles sus recursos con el cobro de la prestación

DE J. A. MARTÍNEZ
10 DE OCTUBRE DE 2022

Un **juzgado de Alicante** ha denunciado a un **ciudadano ruso** a la **Seguridad Social** por un posible fraude en el cobro del ingreso mínimo vital, según la sentencia

CONCENTRACIÓN 11:30 APOYO REPRESALIADXS

11 DE OCTUBRE
JUICIO A RAQUEL
12:30
JUZGADO 1° INSTANCIA

PUERTO REAL - AVENIDA DE LA CONSTITUCIÓN

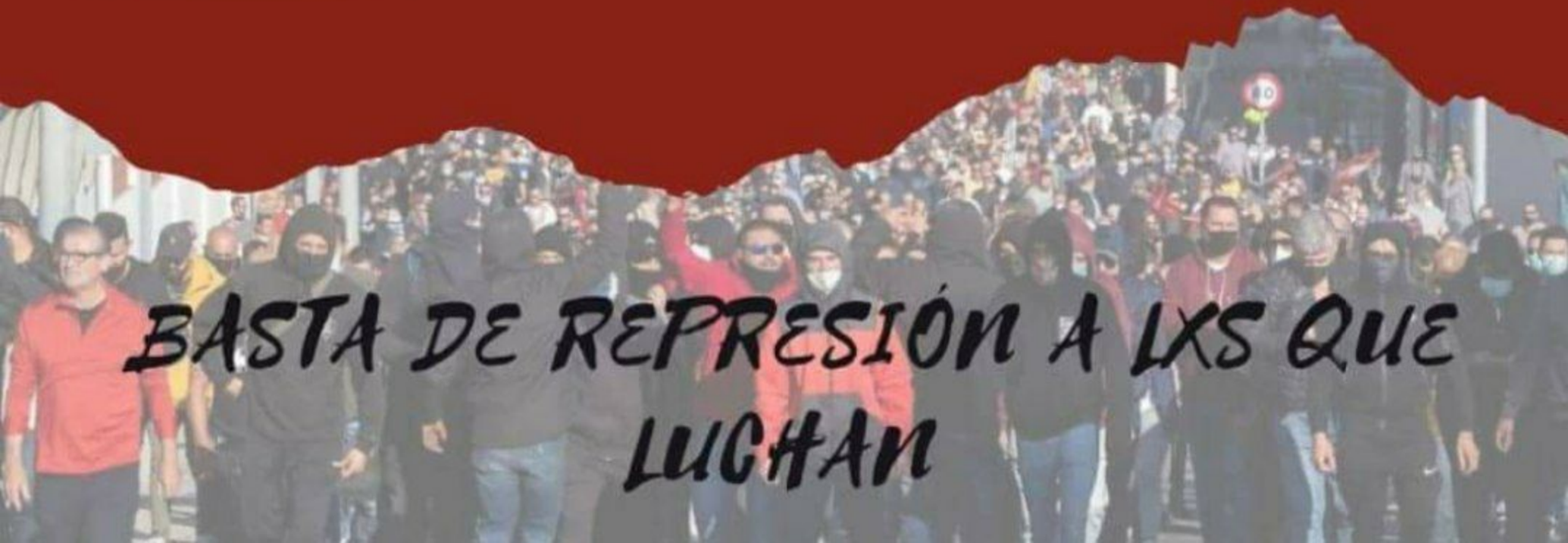

0:50 74%

Tweet

La Flawerova @la_flawers · 9h

Yo no sé si somos conscientes del peligro de esta escalada belicista. Vamos de cabeza a una guerra en Europa. Vamos a sufrir un conflicto en el que no pintamos nada, a mayor gloria de EEUU y GB.

16 71 251

Alicia Díaz @AlicciaDs · 9h

En respuesta a @la_flawers

La gente está a por uvas en parte por la escandalosa manipulación de los medios de divulgación. Tienes razón, estamos cada vez más cerca.

2 3 31

La Flawerova @la_flawers · 9h

En respuesta a @AlicciaDs

Todo risas por un atentado. He llegado a leer "el regalo de cumpleaños de Putin".
Este tipo de provocaciones tienen consecuencias, y no son buenas. Causan muertes.

Twittea tu respuesta

Embajadas bajo el fuego

Algunos de los misiles han impactado en calles céntricas de Kiev donde se ubican embajadas y consulados. La gran parte de las representaciones diplomáticas de los Estados miembros de la Unión Europea habían recuperado su presencia en la capital. Una oficina de visados de Alemania ha sido parcialmente destruida, y también ha salido dañada una oficina de la Unión Europea. Cuentas militares rusas de Telegram aseguraron que el misil que impactó en el puente de Cristal iba dirigido a esta oficina de la UE, situada al lado.

El comisario de Justicia de la Comisión Europea, Didier Reynders, se encontraba desde ayer en Kiev y tras el ataque ha abandonado la ciudad. Fuentes diplomáticas de la UE confirmaban a este diario que la Comisión estaba valorando la evacuación de su personal. El personal de la Comisión Europea fue reagrupado en la residencia del embajador de la UE para pasar la noche. Estas mismas fuentes informaban de que el cuerpo diplomático de los Estados Unidos fue llamado la noche antes para pernoctar en el refugio de su embajada porque el Departamento de Estado temía la represalia de Moscú.

> **Al Otro Lado de la frontera de Ucra...**
> Cuando Ucrania bombardea, para l...

qué se sabe de la propaganda del vídeo del proyectil caído en un parque infantil?

01:08

Mensajes no leídos

17:40 55%

Economía

Rusia resiste mucho mejor de lo esperado y fuerza al FMI a revisar al alza su crecimiento en más de 5 puntos desde abril

* *"La contracción de la economía de Rusia es menos severa de lo proyectado"*
* *"Es reflejo de la resiliencia de las exportaciones de petróleo y la demanda interna"*
* *La economía rusa se contraerá en 2022 un 3,4%, frente al 8,5% que se preveía*

17:40 55%

Economía

Rusia resiste mucho mejor de lo esperado y fuerza al FMI a revisar al alza su crecimiento en más de 5 puntos desde abril

* *"La contracción de la economía de Rusia es menos severa de lo proyectado"*
* *"Es reflejo de la resiliencia de las exportaciones de petróleo y la demanda interna"*
* *La economía rusa se contraerá en 2022 un 3,4%, frente al 8,5% que se preveía*

П Ukraina Україна

БІЛОРУСЬ

РОСІЯ

УКРАЇНА

МОЛДОВА

РУМУНІЯ

New York Times World
@nytimesworld

The Russian missile attacks that killed at least 19 people across Ukraine on Monday were wide-ranging, but they were not as deadly as they could have been. That has renewed questions over the quality of Russia's weapons.

Язык оригинала: английский, переведено с помощью Google

Российские ракетные обстрелы, в результате которых в понедельник по всей Украине погибли по меньшей мере 19 человек, были широкомасштабными, но не такими смертоносными, как могли бы быть. Это возобновило вопросы о качестве российского оружия.

nytimes.com

Here's what Russia's attacks may indicate about its weapons stockpile.

Russia's assault on Ukraine on Monday raised questions about the capacity of Moscow's forces to carry out President Vladimir V. Putin's military calculations.

3:51 PM · 11 окт. 2022 г. · SocialFlow

Bolsa, mercados y cotizaciones

JP Morgan avisa de una recesión mundial y un desplome del 20% en Wall Street

* *Los analistas creen que el IPC de este jueves puede desatar una nueva sangría*

CATEGORÍA FIJA MEDIO AMBIENTE

Greta Thunberg: el gas y la energía nuclear “no son ni sostenibles ni verdes”

30DIC21 *Por* **CRISTIAN BASUALDO**

La Comisión Europea recibió duras críticas

EXTRANJERO ACTIVISTA DEL CLIMA

Greta Thunberg califica de error el posible cierre de centrales nucleares en Alemania

A partir de las 16:27 | Tiempo de lectura: 3 minutos

Tisdag 11 oktober 2022
Pris mån-lörs 40 kr, fre-sön 47 kr

Sedan 1884

Svenska Dagbladet

Polyglotterna: "Ett lands kultur går inte att förstå utan att kunna språket."
■ Livet | Sid 20

Micael Dahlen: **Vill du byta jobb? Du är inte ensam. Här är yrkena som svenskarna drömmer om.**
■ Livet | Sid 21

Rysslands krig i Ukraina Människor i Kiev får vård efter att ha skadats av robotattacker på måndagen. Foto: Efrem Lukatsky/AP

Bonnesens advokat: Ni har vilselett folket

Under andra veckan av rättegången mot Swedbanks tidigare vd Birgitte Bonnesen fick för svaranden Per E Samuelsson bittra rättegången att handla om medierna. I lunchpausen uppstod en hetsig ordväxling mellan honom och reportrar på plats.
■ Näringsliv | Sid 4

Elaf Ali: **Koranen anbefaller kvinnor att täcka håret och män att täcka knäskålarna. Har du hört talas om en man som mördats för att han visat sina knän?**
■ Kultur | Sid 22

Boende i Kiev: Nu förbereder sig många på att fly igen

■ På måndagsmorgonen orsakade en omfattande rysk robotattack ny förödelse i Kiev och på flera andra håll i Ukraina.

"Kriget är förvandlat till terror," säger militärexperten Ilmari Käihkö till SvD.
Nyheter | Sid 6–8

32

procent av byggprojekten skjuts upp och 3 procent ställs in helt. Detta enligt en ny rapport från Byggfakta, baserat på information om 700 stycken projekt.
■ Näringsliv | Sid 12

Kontakta SvD
www.SvD.se
■ Vd, chefredaktör och ansvarig utgivare Anna Carlsbring ■ Politisk chefredaktör Tove Lifvendahl ■ Redaktionschefer och ställföreträdande ansvariga utgivare Martin Aagård och Daniel Kedebrandh (tf) ■ Vissel 08-613 50 00 ■ E-post ■ Postadress SvD, 105 17 Stockholm ■ Besöksadress Västra Järnvägsgatan 21, Stockholm ■ Tidningsnummer 08-616 62 20, SvD är prenumererad ■ Prenumerationspriser ■ RÄTTELSER Företag 08-738 50 00 ■ Prisuppgifter 08-738 50 10 ■ Tryck

FASTIGHETSMÄSSAN
KÖPA HUS UTOMLANDS

Nordens största mässa om utlandsboende

Seminarier sal 1:
11.30 Spanien
12.30 Portugal
13.30 Skatter vid utflyttning
14.30 Spanien
15.30 Italien

Seminarier sal 2:
11.00 Bolån i Spanien och Portugal
12.00 Italien
13.00 Köpprocessen i Spanien
14.00 Frankrike
15.00 Pensionering utomlands

Seminarier sal 3:
11.30 Skatt vid bolagsförsäljning
12.30 Thailand
13.30 Turkiet
14.30 Malta

Gratis inbjudan och mer info på fairmedia.se
Stockholmsmässan
Lörd – sönd 15 – 16 oktober kl 10.30 – 17.00
Pendeltåg Älvsjö stn

MARTEDÌ 11 OTTOBRE 2022 www.corriere.it in Italia EURO 1,50 ANNO 147 - N. 241

CORRIERE DELLA SERA

Milano, Via Solferino 28 - Tel. 02 62821
Roma, Via Campania 59/C - Tel. 06 866291

FONDATO NEL 1876

Servizio Clienti - Tel. 02 63797510
mail.servizioclienti@corriere.it

MAK
DESIGN & PASSION
www.maksheels.it

Economia
Crisi e crescita: un Nobel per 3
di Federico Rampini
a pagina 31

Arte
A Giulia Cenci il Premio Cairo
di Pierluigi Panza
a pagina 37

ESCALATION DOPO LA CRIMEA

L'inferno di Putin: missili e terrore

Bombe su tutta l'Ucraina, morti a Kiev. Zelensky: vuole cancellarci. Il sostegno di Biden: sì a nuove armi. Oggi il G7

LA LINGUA DEI FURBI

di Paolo Mieli

Anticamera scuola comunista, quel furbone del governatore campano Vincenzo De Luca ha preso tutti in contropiede. Appena ha scritto che Giuseppe Conte (reduce da un successo elettorale proprio nella sua regione) annunciava una manifestazione nel segno della colomba, ha preso per il braccio il sindaco di Napoli Gaetano Manfredi e ha convocato una parata tutta sua. Il 5 ottobre, per giunta, nel centenario della marcia su Roma. Meno male che De Luca, tutti o quasi i dirigenti del Partito democratico, piccoli e grandi, si sono messi in sintonia con i tempi nuovi. Così, per gettarsi tra le braccia del Movimento Cinque Stelle, stanno cercando un modo non disdicevole di invertire la rotta e abbracciare la causa pacifista. I deputati Pd al Parlamento europeo, in otto, astenuti e leghisti e pentastellati, hanno fatto passare un emendamento di due deputati della sinistra irlandese anti Nato, Mick Wallace e Clare Daly. Altri europarlamentari Pd, compresa l'ardimentosa Alessandra Moretti, si sono trattenuti. Del loro capodelegazione, Brando Benifei, il 6 ottobre scorso, il giorno antecedente che nel caso ha votato prima sì e poi no (o viceversa). Chiaro che non si stavano dividendo tra chi era più o meno bellicoso e chi al negoziato. Bensì sul riarmo/disarmo ci si MOR.

continua a pagina 26

Una donna ucraina di Kiev medicata da un soldato dopo il bombardamento russo che ha colpito l'edificio storico e diversi uffici governativi

di Marta Serafini

La vendetta di Mosca «in risposta all'attacco di Kerch». Una pioggia di missili. Anche su Kiev, dove sono state colpite le stazioni della metropolitana adibite a rifugi. Bombe su Leopoli e Odessa. Morti e feriti. Zelensky: «Vuole cancellarci». Biden: «Attacchi brutali». Oggi il G7.

da pagina 2 a pagina 9

LA STRATEGIA DEL CREMLINO

I raid sui civili, feroce risposta ai tanti fallimenti

di Lorenzo Cremonesi

I bombardamenti sulle città e le infrastrutture civili evidenziano il netto tracollo dell'«operazione speciale» russa in Ucraina. Prevale la logica riflessa di chi non riesce a ricorrere nel confronto diretto e quindi colpisce tutto intorno.

Vladimir Putin sin dall'inizio aveva promesso che sarebbe venuto a «liberare» e «denazificare» il Paese.

continua a pagina 26

PRIMO PIANO

L'ZAR E I «FALCHI»

L'idea di placare il fronte interno

di Marco Imarisio
a pagina 5

LA MOSSA DELL'ERASMENKO

La Bielorussia e l'aiuto a Mosca

di Andrea Marinelli e Guido Olimpio a pagina 6

GIANNELLI

Il premier I saluti e la foto all'ultima riunione dell'esecutivo

Draghi, il brindisi di congedo: i governi passano, l'Italia resta

di Monica Guerzoni

Dopo quasi venti mesi l'ultimo discorso di Draghi all'esecutivo. Non overbrina e non disprovvisa: «I governi passano, l'Italia resta» ha detto ai ministri prima della foto ricordo. E li ringrazia per aver affrontato e gestito «emergenze dopo emergenze».

a pagina 12

MELONI E LA SQUADRA DEI MINISTRI

«Voglio competenza»

di Virginia Piccolillo

Un governo «che parta dalle competenze». Meloni e gli altri nodi.

alle pagine 10 e 11

M. Cremonesi, Di Caro

IL CAFFÈ
di Massimo Gramellini

L'autista Simona

Se vedeste dei ragazzini infierire in branco su un coetaneo, evitereste di implicarvi o li affrontereste? Per molti la vita funziona così, la modalità on/off. Io, almeno, non avevo mai considerato una terza possibilità. Simona sì. Lei fa uno dei mestieri più criticati al mondo, l'autista di bus a Roma: peggio c'è solo l'arbitro di calcio. Durante una corsa scorge nello specchietto retrovisore un ragazzino preso di mira da una banda di bulli che lo bastano e spintonano nel disinteresse degli altri passeggeri. Simona decide di intervenire, e fa qui siamo ancora dentro lo schema on/off. Spegne il motore e raggiunge il centro dell'autobus dove i bulli hanno accerchiato la vittima. Ma anziché redarguirli con parole minacciose, ignora gli aggressori e rivolge tutta la sua attenzione all'aggredito. Lo prende per mano e lo porta nella cabina di guida, accanto a sé. Poi rimette in moto il bus, precipitato in un silenzio irreale.

Anche i bulli tacciono, ma Simona teme che si stiano solo prendendo una pausa. Si batte che la sua responsabilità di autista finirà nel momento in cui quell'adolescente spaventato scenderà dal mezzo pubblico, ma le resta addosso una più grande. Perciò telefona alla mamma del ragazzino, esortandola a venirlo a prendere alla fermata. Da dove le sarà venuto questo istinto protettivo? Dal suo essere madre o dal suo essere figlia di un'insegnante di sostegno? Non saprei. So solo che, in un mondo malato, l'autista Simona è la cura.

2,50 € Première édition. N° 12847 MARDI 11 OCTOBRE 2022 www.liberation.fr

Libération

FRAPPES RUSSES EN UKRAINE

LA STRATÉGIE DE LA TERREUR

Deux jours après l'attaque du pont de Crimée, Kyiv et plusieurs autres villes se sont réveillées sous les bombes, lundi. Un cran supplémentaire dans la fuite en avant meurtrière de Poutine.

PAGES 2-4

A Kyiv, lundi. PHOTO SERGEI SUPINSKY. AFP

ISLAMISME
Les dessous de l'affaire Iquioussen
PAGES 10-11

PÉNURIES
Macron, des mots vides d'essence
PAGE 16

MODES DE VIE
La revanche des «vieilles filles»
PAGES 20-21

IMPRIMÉ EN FRANCE / PRINTED IN FRANCE Algérie 1,80 €, Allemagne 2,00 €, Andorre 3,00 €, Belgique 2,50 €, Canada 5,00 $, DOM 3,00 €, Espagne 2,00 €, Etats-Unis 5,00 $, Grande-Bretagne 2,80 £, Grèce 3,00 €, Italie 3,00 €, Liban 7500 LBP, Luxembourg 2,50 €, Maroc 27 Dh, Pays-Bas 3,40 €, Portugal (continental) 3,40 €, Suisse 3,40 FS, Suisse alémanique 3,40 FS, Tunisie 6,00 DT, Zone CFA 2500 CFA

LA VANGUARDIA

FUNDADA EN 1881 POR DON CARLOS Y DON BARTOLOMÉ GODÓ

MARTES, 11 DE OCTUBRE DE 2022. NÚMERO 50.615

WWW.LAVANGUARDIA.COM 1,70 EUROS

CRISIS EN LA JUDICATURA

Sánchez y Feijóo se dan la última oportunidad de pactar la cúpula judicial

Los dos líderes recuperan el diálogo después de seis meses sin hablar y cuatro años de bloqueo del CGPJ

La dimisión de Lesmes obliga a los partidos a abrir una negociación

POLÍTICA / P. 12 A 14 Y EDITORIAL

Putin amenaza con una lluvia de misiles

Vladímir Putin no esgrimió ayer la amenaza del arma nuclear. Señaló que si es atacado territorio ruso, el castigo será duro, como el que ordenó en represalia por la explosión del sábado en el puente de Crimea, que consideró terrorismo. Kyiv y otras siete ciudades de Ucrania sufrieron ayer una lluvia de misiles que causaron 11 muertos y 87 heridos, como los de la imagen, en Kyiv. Objetivo: aterrorizar a la población civil. INTERNACIONAL / P. 5 A 6

Svetlana Alexiévich, Nobel y Premi Internacional Catalunya

"El dedo de Putin es inquietante"

CULTURA / P. 35

LA VANGUARDIA

FUNDADA EN 1881 POR DON CARLOS Y DON BARTOLOMÉ GODÓ

MARTES, 11 DE OCTUBRE DE 2022. NÚMERO 50.615

WWW.LAVANGUARDIA.COM 1,70 EUROS

CRISIS EN LA JUDICATURA

Sánchez y Feijóo se dan la última oportunidad de pactar la cúpula judicial

Los dos líderes recuperan el diálogo después de seis meses sin hablar y cuatro años de bloqueo del CGPJ

La dimisión de Lesmes obliga a los partidos a abrir una negociación

POLÍTICA / P. 12 A 14 Y EDITORIAL

Putin amenaza con una lluvia de misiles

Vladímir Putin no esgrimió ayer la amenaza del arma nuclear. Señaló que si es atacado territorio ruso, el castigo será duro, como el que ordenó en represalia por la explosión del sábado en el puente de Crimea, que consideró terrorismo. Kyiv y otras siete ciudades de Ucrania sufrieron ayer una lluvia de misiles que causaron 11 muertos y 87 heridos, como los de la imagen, en Kyiv. Objetivo: aterrorizar a la población civil. INTERNACIONAL / P. 5 A 6

Svetlana Alexiévich, Nobel y Premi Internacional Catalunya

"El dedo de Putin es inquietante"

CULTURA / P. 35

New York Times World
@nytimesworld

Los edificios se derrumbaron, las ventanas estallaron y se desataron incendios. Los civiles que iban a su trabajo por la mañana corrieron a cualquier refugio que pudieron encontrar, mientras las sirenas alertaban a todo volumen de los misiles crucero y los drones kamikaze que venían.

6:44 a. m. · 11 oct. 2022 SocialFlow

New York Times World
@nytimesworld

Los ataques con misiles rusos que mataron a 19 personas por toda Ucrania el lunes tuvieron un amplio alcance, pero no fueron tan mortales como podrían haber sido, repuntando las preguntas acerca de la calidad de las armas de Rusia.

3:51 p. m. · 11 oct. 2022 SocialFlow

Андрій Чорний
October 4 at 11:03 AM

4.5.0.

UPD

В хаті сиділи під@ри. Це для моралістів у коментах. На диванах може війна і красиво здається ведеться. Але...

Андрій Чорний
18h

«Ну а для чого я це все робив? Мені нравицця, як воно горить люди суєтятьсЯ, пожарки приїжають, ну всі в шоці, глаза аж вилазять. Ну, а мені все це по-приколу: кац@пи бігають, руками гасять. А я стою знизу і сміюся.»

377 8 Comments 6 Shares

Сергій Моругін
Красиві села красиво горять 😖😭
Like 1w

Андрій Чорний
В хаті сиділи під@ри. Це для моралістів у коментах. На диванах може війна і красиво здається ведеться. Але...
63
Like 1w Edited

↳ Olya Morenko replied · 4 Replies

Oksana Tomynets
Дякую вам
3
Like 1w

Євген Омельченко
Як люшня?)
2
Like 1w

Юрій Кривий
Епічне фото!
Радий, що все ок😀
5
Like 1w

Танюша Бала
Ничё так буржуйка топится...
3
Like 1w

Галина Стафіна
Смажте їх , хлопці, смажте! Хай вам Бог помагає!
6
Like 1w

Elene German
Гарне фото🔥🔥🔥
2
Like 1w

Harasym Olexandr
ооо) а ти трофейним їбашиш?)
3
Like 1w

Mykola Ostrovskyi
Отак і в Хатині робили
Like 1w

elDiario.es

3 h ·

ÚLTIMA HORA | La OTAN anuncia maniobras con armamento nuclear tras los bombardeos rusos sobre Kiev

eldiario.es

La OTAN anuncia maniobras con armamento nuclear tras los bombardeos rusos sobre Kiev

U.S
UKRAINE
RUSSIA

THE POST'S VIEW

Opinion | Yes, intervene in Haiti — and push for democracy

By the Editorial Board

October 11, 2022 at 3:20 p.m. EDT

GUERRA DE UCRANIA

Dos meses bajo el terror de la Z en Izium

Cientos de vecinos de Izium sobreviven tras la ocupación rusa escondidos en sótanos bajo las ruinas sin luz ni agua

PREMIUM

ALBERTO ROJAS Enviado especial @rojas1977
Izium (Ucrania)

Actualizado Viernes, 14 octubre 2022 - **22:38**

The New York Times

OPINIÓN

ENSAYO INVITADO

Nicolás Maduro es el presidente de Venezuela. Debemos reconocerlo

11 de octubre de 2022

La jefa del "departamento de investigación" de FBK (ONG creada y financiada por la CIA, que actúa con la tapadera de que lucha contra la corrupción) se permite acosar a una periodista en las calles de Washington.
Su noción de libertad es la del Pentágono y el siniestro Zelenski.

> **Maria Pevchikh** @pev... · 2d
> I asked her why she would ever work for Russia Today. I mean it's October 2022, there is no need to explain the context. She answered: "WHY NOT?". Seem...
> Mostrar este hilo

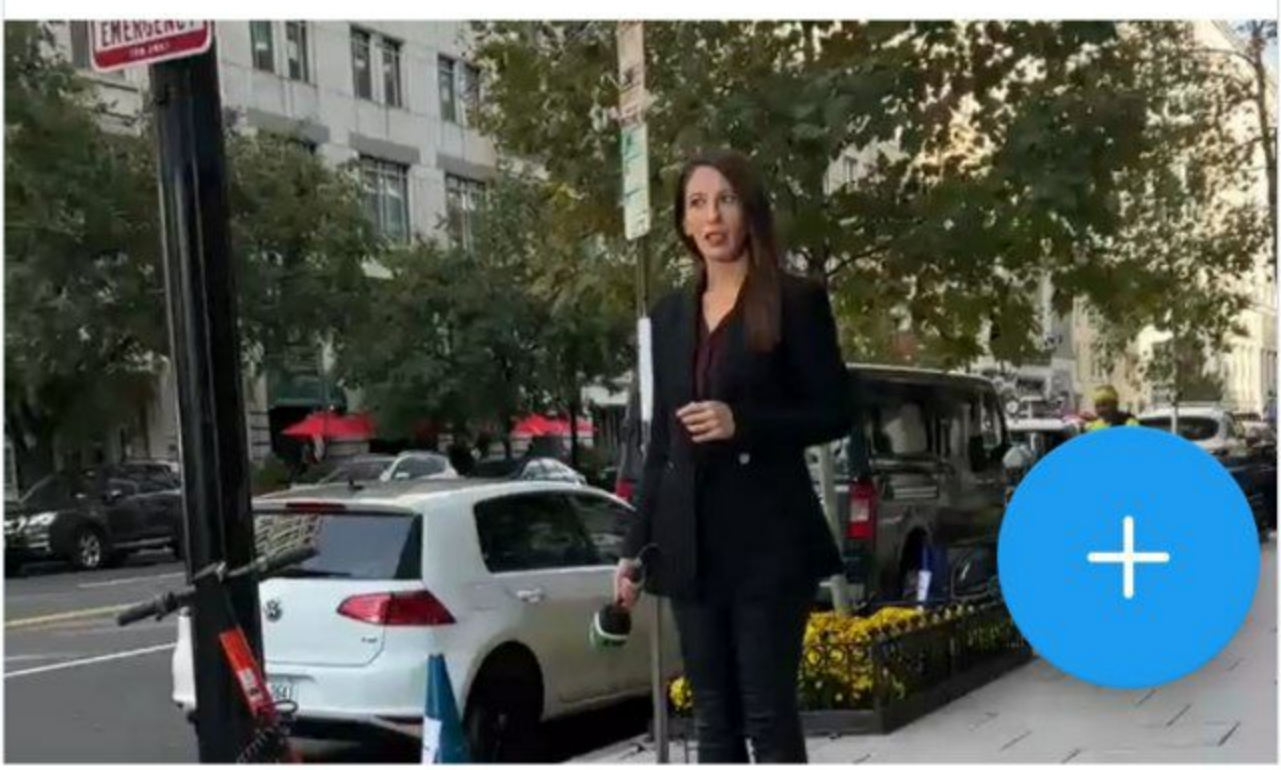

El líder de la patronal pide no hablar “de ricos y pobres” porque “radicaliza” a la sociedad

Antonio Garamendi ha afirmado que le “preocupan” planteamientos que considera de “ruptura” social: “No puede hablar de ricos y pobres, no se puede hablar del 'Gobierno de la gente”

— La inflación asfixia a millones de trabajadores: “Financié la factura de

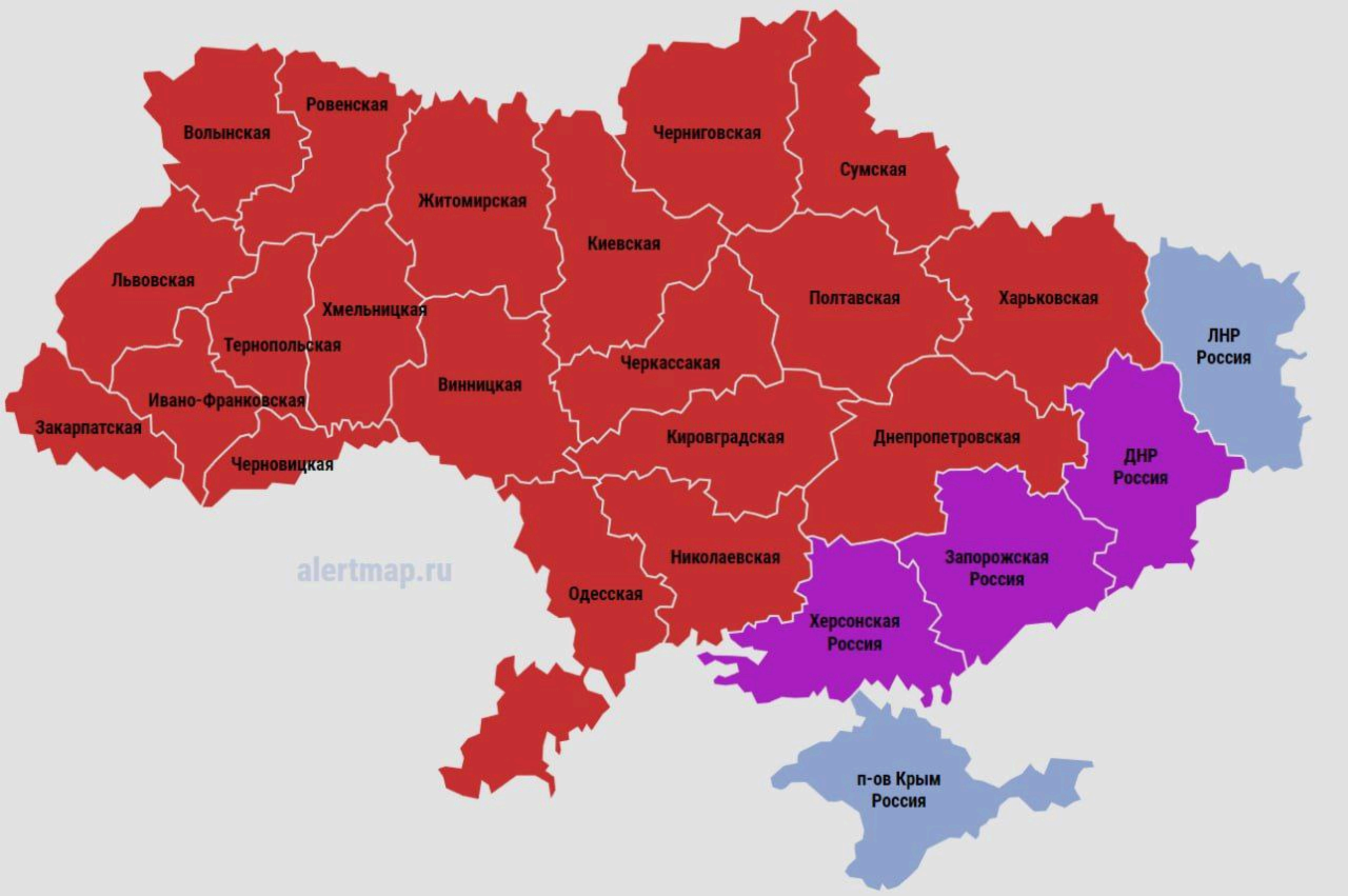
Ровенская
Волынская
Житомирская
Черниговская
Сумская
Киевская
Львовская
Полтавская
Харьковская
ЛНР
Россия
Хмельницкая
Тернопольская
Черкассакая
Винницкая
Ивано-Франковская
Закарпатская
Кировградская
Днепропетровская
ДНР
Россия
Черновицкая
Николаевская
Запорожская
Россия
Одесская
Херсонская
Россия
п-ов Крым
Россия
alertmap.ru

Me gusta Comentar Compartir

Europa Press

1 h ·

Las autoridades prorrusas de Donetsk denuncian un muerto y cuatro heridos en ataques ucranianos.

europapress.es

Las autoridades prorrusas de Donetsk denuncian un muerto y cuatro heridos en at...

14 7 comentarios

Me gusta Comentar Compartir

La Vanguardia
3 min ·

El edificio ha quedado parcialmente inutilizado, pero no se han producido víctimas. Ha resultado más una metáfora de cómo gustaría en Ucrania que acabara esta invasión.

lavanguardia.com

Un misil ucraniano destruye la sede de los separatistas pro rusos en Donetsk

8 2 comentarios

Me gusta Comentar Compartir

Defensa pondrá en marcha una nueva unidad de “inteligencia” para la “identificación” (supresión) de opiniones desafectas con la OTAN

12 de octubre de 2022

El Estado Mayor de la Defensa está preparando la puesta en marcha de **una nueva unidad** que va a asumir funciones de recopilación de información y elaboración de productos de **inteligencia**. Lleva por nombre **Centro de Fusión de la Información**.

UNI

19:24 26%
facebook

El Mundo
2 h ·

Los bomberos rescatan a un gato entre los escombros del bombardeo con drones de Kiev

578 128 comentarios • 19 veces compartido

EMERGENCIAS 14.10.2022 17:15

Los ataques de Kiev matan a siete civiles de la RPD durante una semana

Donetsk, 14 de octubre — DAN. Siete civiles han muerto en ataques de artillería ucranianos en la República Popular de Donetsk durante la semana pasada, dijo el viernes la Oficina del Defensor del Pueblo de la RPD, Darya Morozova.

ENÉSIMO TROPIEZO DEL PRESIDENTE DE EEUU

Nuevo lapsus de Biden: afirma que su hijo mayor, fallecido por un cáncer, murió en Irak

El presidente de EEUU, Joe Biden, durante su discurso en Colorado. Reuters.

← Tweet

Juan Luis Nevado (Perro-Ovej...

@jl_nevado

Gente que solo se informa con el telegram de Irina y profe rojo y los tuits Helena Villar y la cuenta de la embajada rusa en España, criticando a otros por estar manipulados por la propaganda

12:55 · 17 oct. 22 · Twitter Web App

13 Retweets **5** Tweets citados

92 Me gusta

ТАРІ

BETTER DEAD
GREEN LIONS
SEMPERFIDELIS
Lemberg
ZERO TOLERANCE
АЗОВ
СМЕРТЬ ВОРОГАМ
1963
СВОБОДУ
ВІННИЦЬКИМ
МЕСНИКАМ
ULTRAS-LVIV.UA

ФК
КАРПАТИ
MARATHON
0:0
11:11
www.fckarpaty.com
Banderstadt
ULTRAS.LVIV.UA

REFUTANDO

LAS RECIENTES DECLARACIONES DE CHARLES MICHEL Y JOSEP BORRELL

16:25 37%

Economía

La reforma laboral está conteniendo el alza de los salarios

* *Los cambios introducidos por Díaz permiten el bloque de los convenios*

* *Las cláusulas de garantía salarial solo han aumentado su cobertura nueve puntos*

* *Las cláusulas de garantía salarial solo han aumentado su cobertura nueve puntos*

18:24 16%

Buscar en Twitter

Iniciar sesión

Usar la app

Antropoma... @Antropom... · 29min

De un docente como profe rojo que responde a críticas con insultos capacitistas propios del peor de los bullies sólo puedo esperar una inhabilitación inmediata.

2 1 3

Antropomarx_
@Antropomarx1

Sólo espero que todo llegue a la CCAA donde ejerza y que algún cargo con agencia y ganas de trabajar sea responsable y prive al alumnado de tener que pasar horas en un aula con semejante enfermo psicópata.

5:56 p. m. · 18 oct. 2022 · Twitter Web App

1 Me gusta

HISTORIAS

Los psiquiatras estallan contra la Ley Trans: "Puede traer mucho dolor y arrepentimiento a muchas personas"

Por primera vez, las principales sociedades de salud mental de España, además de la de Endocrinología e incluso el Colegio de Médicos de Madrid, critican en público la ley de Irene Montero: "Hay una avalancha de jóvenes con trastornos que buscan en lo trans una solución mágica"

CONTRE L'INFLATION
ÉTUDIANT·ES SALARIÉ·ES
uni·es pour la
GREVE GENERALE
LE POING LEVÉ

CAISSE
DE
GREVE

LE HAVRE
SYNDICAT
DES
DOCKERS
LE HAVRE
cgt
QUECHUA

IL FAUT UN
PLAN URGENT

Spain: Real wage growth under collective bargaining

annual growth in %

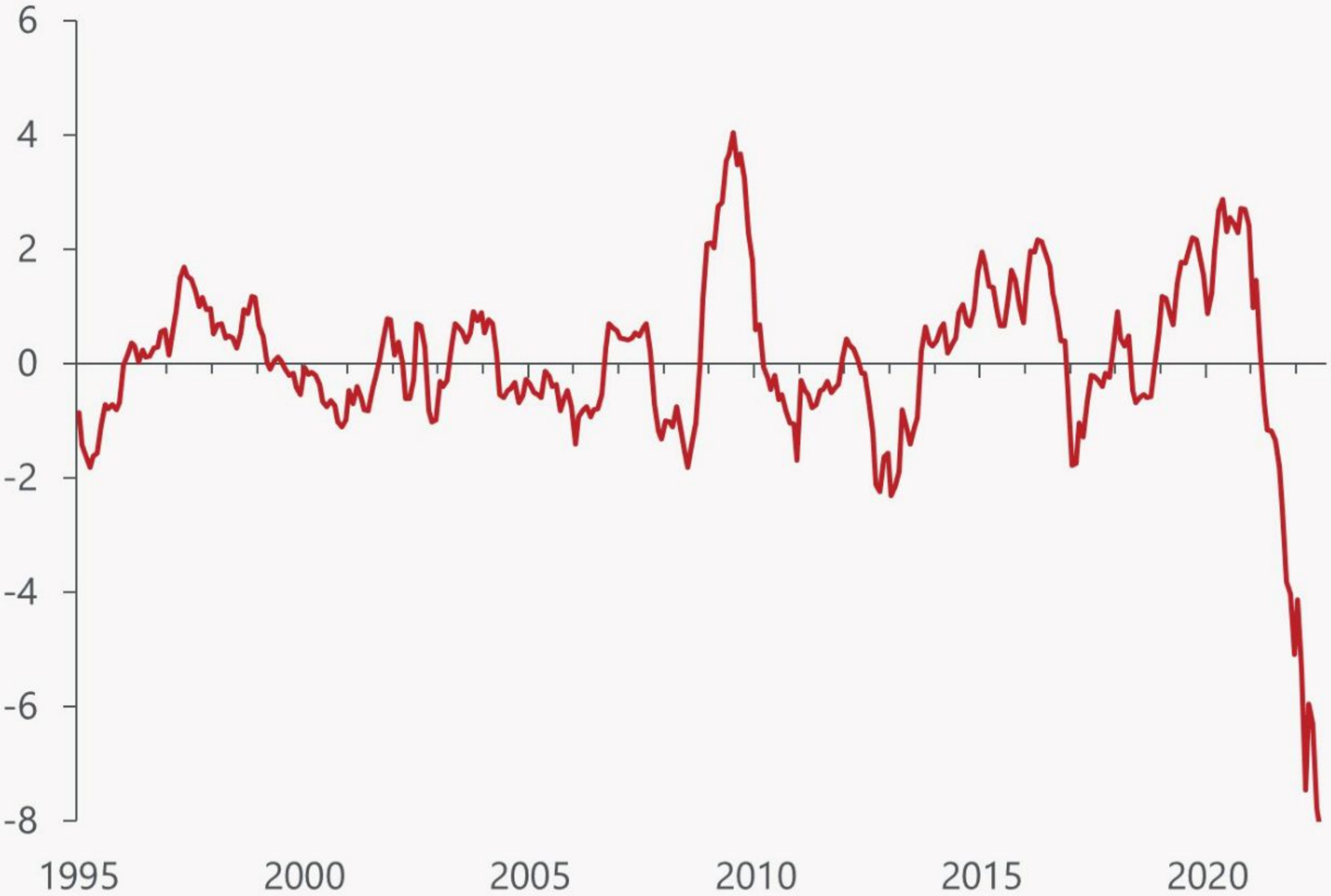

Source: Oxford Economics/Haver Analytics

L@s empleados públic@s no somos tont@s

Consejo Sindical Obrero

facebook.com/sindicatoCSO

twitter.com/sindicatoCSO

WhatsApp 644 979 103

www.consejosindical.es

965 06 44 94

EMPLEADO PÚBLICO es aquella persona que trabaja para el beneficio de la sociedad en su conjunto, no de una empresa privada. Dentro de los empleados públicos están los y las profesionales de la Sanidad, la Enseñanza, Correos, y las administraciones locales, autonómicas y centrales. Dependiendo del grado de privatización que se haya llevado a cabo en cada Ayuntamiento o Comunidad, podemos encontrar personal de limpieza, bomberos, conductores de autobuses…. En definitiva, trabajadores y trabajadoras que tienen como función el bien público, por encima del partido que gobierne, por ese motivo, el perder el puesto de trabajo es más complicado que en el sector privado.

Como en todos los sectores, hay mejores y peores trabajadores, pero sin duda, lo que prima en las Administraciones son malos gestores, que no saben gestionar y prefieren deteriorar servicios y privatizar antes que remodelar estructuras algunas veces arcaicas. Pero si tenemos malos gestores, no son mejores los sindicatos que nos dicen representar.

Las asambleas en el sector público cada día son más escasas, las movilizaciones ni están ni se las espera. Mucho correo electrónico y todo por las redes. Han asumido su función social como los que pactan nuestras condiciones y nos salvan de lo que podría venir. Pero los y las empleadas públicas no somos tontos, por mucho que el Gobierno y los sindicatos nos lleven tomando el pelo años y años, por mucho que el sindicalismo actual del pacto haya olvidado la movilización y la presión.

El Gobierno firma un acuerdo con CC.OO. y con UGT, del 9'5% para los años 2022, 2023 y 2024 ¿y les parecerá mucho cuando el IPC del 2022 ya está por encima de esa cifra?

Además, son subidas ficticias basadas en variables dificiles de alcazar, como que el PIB llegue al 5'9%, o el IPC armonizado de los años 2022, 2023 y 2024 supera el 8%. Lo real es lo que llevamos perdido, mira y comprueba la tabla adjunta, que no son datos de CSO, son datos del INE y del Ministerio de Trabajo.

AÑO	IPC ANUAL	% SUBIDA AAPP	%CONVENIOS EMPRESA
2000	4	2	3,09
2001	2,71	2	3,5
2002	4	2	3,14
2003	2,6	2	3,48
2004	3,23	2	3,17
2005	3,74	2	3,17
2006	2,67	2	3,29
2007	4,22	2	3,14
2008	1,43	2	3,6
2009	0,79	2	2,25
2010	2,99	-5	1,48
2011	2,38	0	1,98
2012	2,87	0	1
2013	0,25	0	0,53
2014	-1,04	0	0,5
2015	0,02	0	0,69
2016	1,57	1	0,99
2017	1,11	1	1,44
2018	1,18	1,75	1,72
2019	0,79	2,5	2,24
2020	-0,53	2	1,75
2021	6,55	0,9	1,47
2022 (HASTA AGOSTO)	10,5	3.5	2,6
TOTAL	**76,27%**	**31,24%**	**64,16%**

17:48 • HD 4G 55 %

La Vanguardia
@LaVanguardia

Los Mossos asumen labores domésticas durante un desahucio

Los agentes de policía han calmado a una mujer, que ha sufrido un ataque de ansiedad ante su desalojo y ha amenazado con autolesionarse, y la han ayudado a recoger sus cosas

👉 bit.ly/3Sb9x5t

54.6K reproducciones

Twittea tu respuesta

Energía

Un invierno de apagones continuos: el panorama de Finlandia por el fallo en un reactor 'gafado'

* *Las autoridades del país nórdico ya han advertido de cortes constantes*

* *Los hogares finlandeses ya han comenzado a ahorrar electricidad*

NI UN EURO A LA GUERRA

SORTIM DE L'OTAN

BARCELONA

DIUMENGE 23 D'OCTUBRE

11:30H PLAÇA UNIVERSITAT

NI UN EURO A LA GUERRA

SORTIM DE L'OTAN

BARCELONA

DIUMENGE 23 D'OCTUBRE

11:30H PLAÇA UNIVERSITAT

FINANCIAL TIMES

“Ukrainian officials ‘shocked’ as Republicans threaten tougher line on aid”

Máximos desde enero de 2009

El Euríbor acelera hasta el 2,73% a falta de una semana para otro golpe del BCE

El índice interbancario fija un nuevo máximo anual, en niveles de enero de 2009, con lo que ensancha el diferencial respecto a los tipos oficiales hasta 1,5 puntos a una semana de que el BCE los suba.

- Calcula cuánto subirá tu hipoteca si el Euríbor sigue al alza: hasta 220€ al mes
- El Euríbor de las hipotecas asciende al 2,7%, máximo desde enero de 2009
- La pesadilla del Euríbor: "He cambiado la hipoteca para llegar a fin de mes"

REINO UNIDO >

Liz Truss dimite como primera ministra del Reino Unido tras 44 días en el cargo

Las declaraciones públicas de 'tories' que reclamaban su renuncia se multiplicaron durante las últimas horas tras el caos parlamentario del miércoles. Su sustituto será elegido en una semana

HPXIEXTH 189.82 As Of 09/30/22
Europace German House Price Index - Exi... Europace
HPXIEXTH Index
96) Actions
97) Edit
G 1229: Europace German House
01/31/2003 - 09/30/2022
Local CCY
1D 3D 1M 6M YTD 1Y 5Y Max Monthly Table
Add Data
Edit Chart
Europace German House Price Index
HPXIEXTH Index - Mid Price 189.82
200
189.82
180
160
140
120
100
80
Annotate
'03 '04 '05 '06 '07 '08 '09 '10 '11 '12 '13 '14 '15 '16 '17 '18 '19 '20 '21 '22
Source: Bloomberg

European inflation: some have it worse than others

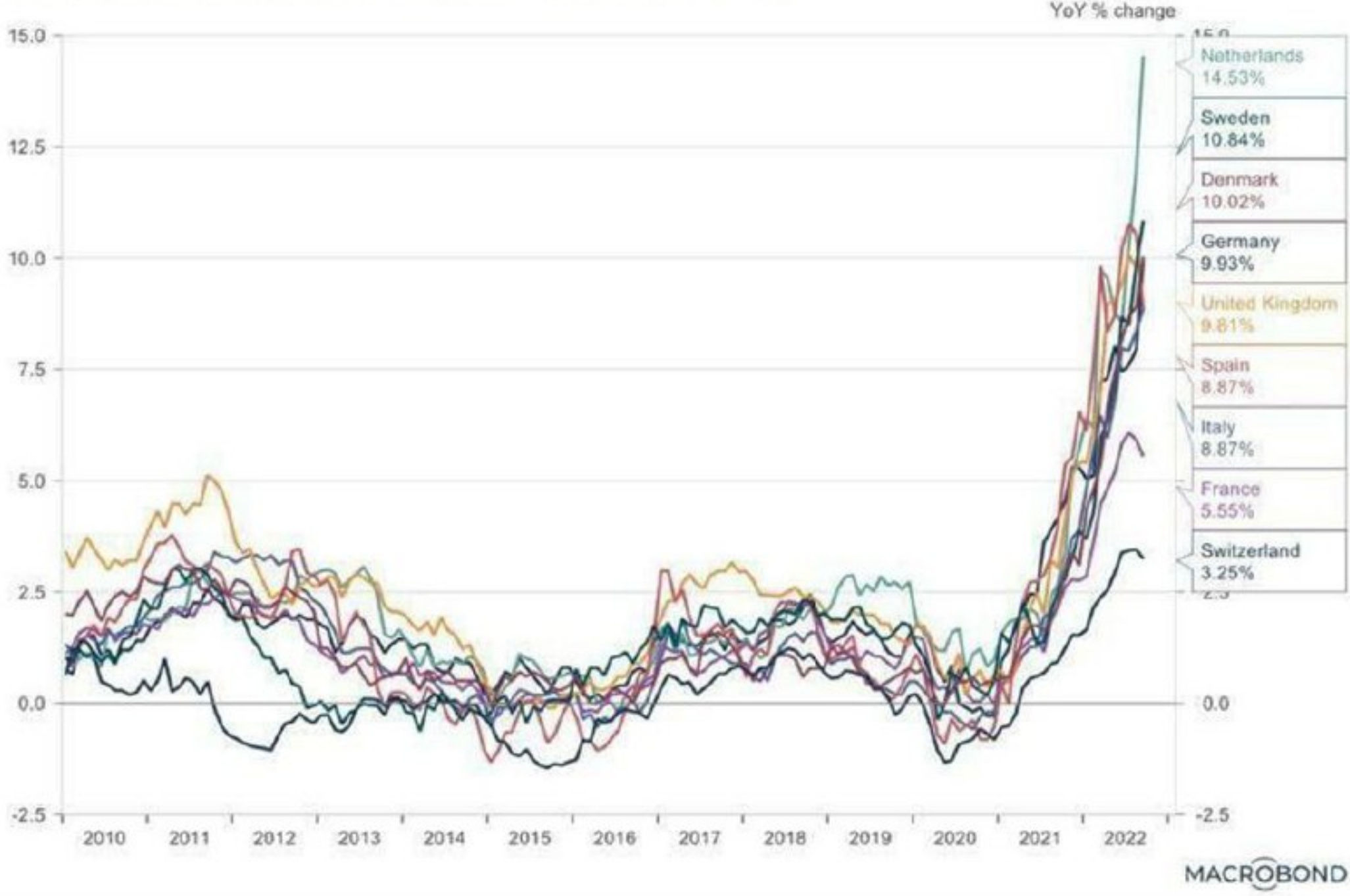

0:20 65%
facebook

El Mundo
2 h ·

En Jersón, donde los ucranianos que han cambiado de bando son traidores a los que hay que expulsar, continúa el avance a lo largo de Dnipro

elmundo.es
Ucrania, a la caza de los colaboracionistas: "Hay que buscarlos, juzgarlos y castigarlos"

162 182 comentarios • 7 veces compartido
Me gusta Comentar Compartir

0:20 65%
facebook

El Mundo
2 h ·

En Jersón, donde los ucranianos que han cambiado de bando son traidores a los que hay que expulsar, continúa el avance a lo largo de Dnipro

elmundo.es
Ucrania, a la caza de los colaboracionistas: "Hay que buscarlos, juzgarlos y castigarlos"

162 182 comentarios • 7 veces compartido
Me gusta Comentar Compartir

@RYBAR

Удар по 12 цеху завода «Коммунар» в Харькове 8.00 21 октября 2022 года

ХАРЬКОВ

Пересочин

В 12 цеху завода «Коммунар» собирались компоненты для противокорабельных ракет «Нептун» (корпуса и электронная начинка). Поражено левое крыло здания, где в разной степени готовности находилось 18 ракет.

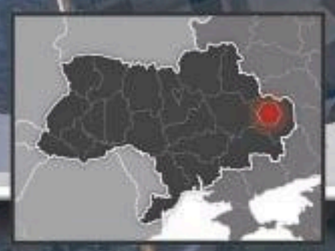

Проект

ЗАЯВА
Верховної Ради України
про визнання території Республіки Білорусь тимчасово окупованою Російською Федерацією та звернення до міжнародного співтовариства з проханням визнати територію Республіки Білорусь тимчасово окупованою Російською Федерацією

Констатуючи той факт, що Республіка Білорусь є тимчасово окупованою територією, Російська Федерація – країною-окупантом, а режим Лукашенка – нелегітимним урядом.

Визнаючи те, що білоруський народ потерпає від подвійної окупації – з одного боку, режим Лукашенка, нелегітимний після травневого референдуму 1995 року та після т. зв. «виборів» 2020 року, що країну перетворили на концтабір, з іншого боку – від режиму Путіна, який задовго до серпня 2020 року став єдиною опорою для Лукашенка та безпосередньо використовується для вирішення завдань у військовій сфері.

Співчуваючи іншим поневоленим народам колишнього СРСР, які, поряд з Українським народом, зазнали значних жертв та страждань внаслідок перебування у спільній «тюрмі народів».

Визнаючи необхідність відновлення історичної справедливості щодо цих народів.

Враховуючи реалії, які склалися, і що ухвалені рішення:

відповідають закріпленому у Статуті ООН принципу рівності великих і малих націй;

реалізують визначені міжнародно-правовими актами невід'ємні і невідчужувані права народів на свободу самовизначення і визначення свого політичного статусу;

Керуючись статтею 18 та пунктом 5 частини першої статті 85 Конституції України,

Верховна Рада України:

1. Заявляє про визнання території Республіки Білорусь тимчасово окупованою Російською Федерацією.

2. Звертається до держав Європейського Союзу, Сполучених Штатів Америки, інших держав з проханням:

- визнати територію Республіки Білорусь тимчасово окупованою Російською Федерацією та за наслідками визнання окупації Білорусі Російською Федерацією:

- позбавити маріонеткового уряду Лукашенка міжнародної правосуб'єктності;

- зупинити участь Білорусі в міжнародних організаціях (ООН, МВФ та ін.) до закінчення окупації та демократичного формування нового уряду;

- синхронізувати санкції щодо Росії та Білорусі як окупованої території та усунути можливість обходу Росією санкцій через Білорусь та використання цієї країни як офшорної зони.

КТО-КОГО?

„Либо погибнуть, либо догнать передовые страны и перегнать их также экономически...
Либо погибнуть, либо на всех парах устремиться вперед. Так поставлен вопрос историей"
ЛЕНИН

ТЕМПЫ РОСТА ПРОИЗВОДСТВА ЗА 5 ЛЕТ В С.С.С.Р. И В КАПИТАЛИСТИЧЕСКИХ СТРАНАХ.

С.С.С.Р.
ФРАНЦИЯ
ГЕРМАНИЯ
СОЕД. ШТАТЫ
АНГЛИЯ
ВЕСЬ МИР (БЕЗ С.С.С.Р.)

ДОБЫЧА КАМЕННОГО УГЛЯ

250 240 230 220 210 200 190 180 170 160 150 140 130 120 115 110 105 100

211,8 129 115 112 105 105

1927/28 — 1932/33

ВЫРОБОТКА СТАЛИ

250,4 140 127 118 111 105

1927/28 — 1932/33

ПОТРЕБЛЕНИЕ ХЛОПКА

184,5 111 108 104

1927/28 — 1932/33

ТРАНСПОРТ

186,6 108 105 103

1927/28 — 1932/33

ДОБЫЧА НЕФТИ

191,5 162 153

1927/28 — 1932/33

ЭЛЕКТРО-СНАБЖЕНИЕ

430 431,4 164,8 160,0

1927/28 — 1932/33

РАЗМЕРЫ ПРОИЗВОДСТВА В 1927/28—1932/33 гг.

(В ТЫСЯЧАХ ТОНН)

1 МЕСТО	516.620	542.700	26.080		50.650	56.000	5.350		6.770	7.330	560		1.274.767	1.364.000	89.233		119.484	193.133	73.866	
2 „ „	241.547	253.050	11.503		14.502	18.450	3.948		2.904	3.202	298		437.280	459.144	21.864					
3 „ „	150.835	173.460	22.625		9.398	13.157	3.759		2.7[illegible]	3.014	110		310.672	326.207	15.535			26.000	19.667	
4 „ „	52.427	75.000	40.426		8.727	10.400	6.246						234.314	281.100	130.400					
5 „ „	34.574	67.640	15.213		4.154	9.163	436		1.682	3.104	1.422		150.600	253.059	18.745		11.333			

	99,5	164	64,5
	25	40	15
	122	22	16,9
	13,5	20	7,8
	5,1	26	12,5

В МИЛЛИАРДАХ КВТ. ЧАС.

„Пятилетний план развития народного хозяйства СССР обеспечивает такие темпы производства, какие невозможны и недоступны уже капитализму. По темпу своего развития наша промышленность вообще, наша социалистическая промышленность в особенности, обгоняет и перегоняет развитие капиталистических стран"
СТАЛИН

ДОГНАТЬ и ПЕРЕГНАТЬ

„ПО МАТЕРИАЛАМ ГОСПЛАНА СССР, ПОД РЕДАКЦИЕЙ ГЛАВПОЛИТПРОСВЕТА"

BOULANGERIE
VIENNOISERIE
PAS DE GAZ
PAS DE PAIN

BOULANGERIE
VIENNOISERIE
PAS DE GAZ
PAS DE PAIN

0:43 76%

"Xi Jinping"

Destacados Más recientes Personas

Emmanuel Rincón @Em... · 12h

🚨 | Increíble momento en el que **Xi Jinping** ordena que sea sacado a la fuerza del congreso del Partido Comunista Hu Jintao, el anterior presidente del país, quién precedió al propio Xi.

El expresidente intenta resistirse, pero finalmente es sacado a la fuerza.

207K reproducciones

La misteriosa desaparición de Xi Jinping, "heredero" del liderazgo en China

11 septiembre 2012

61-а Окрема Піхотна Степова бригада

@61opbr · Правительственная организация

Подписаться

Главная | Фото | Видео | Сообщество | Ещё

Нравится | Сообщение

Информация

Все

Офіційна сторінка 61-ї Окремої Піхотної Степової бригади Оперативного командування "Південь" Збройних Сил України

995 чел. поставили "Нравится"

61-а Окрема Піхотна Степова бригада
6 ч. ·

🇺🇦🌍 Наші військові настільки злі, що готові спускати шкури з орчих підстилок Херсонської області, і їх погляди розділяє командування. Скоро ми прийдемо!!! Перемагаємо й переможемо! Відбудуємо Україну по своєму баченню! І нехай окупантська наволоч начувається! 🌍🇺🇦

Показать перевод

63-тя окрема механізована бригада

1,7 тыс. "Нравится" • подписчики: 4 тыс.

Сообщение | Нравится | Поиск

Публикации | Информация | Упоминания | Отзывы | Подписчики | Фото | Ещё

Краткая информация

63 окрема механізована бригада

Страница · Вооруженные силы

63ombr@gmail.com

Оценка · 3,0 (6 отзывов)

Публикации

Фильтры

63-тя окрема механізована бригада
2 ч. ·

Нарешті до нас підійшло підкріплення. Наше командування каже, що скоро ми підемо в наступ. Всі зрадники і колаборанти будуть покарані за законами воєнного часу. Скажемо прямо: ми їх просто розстріляємо.

Показать перевод

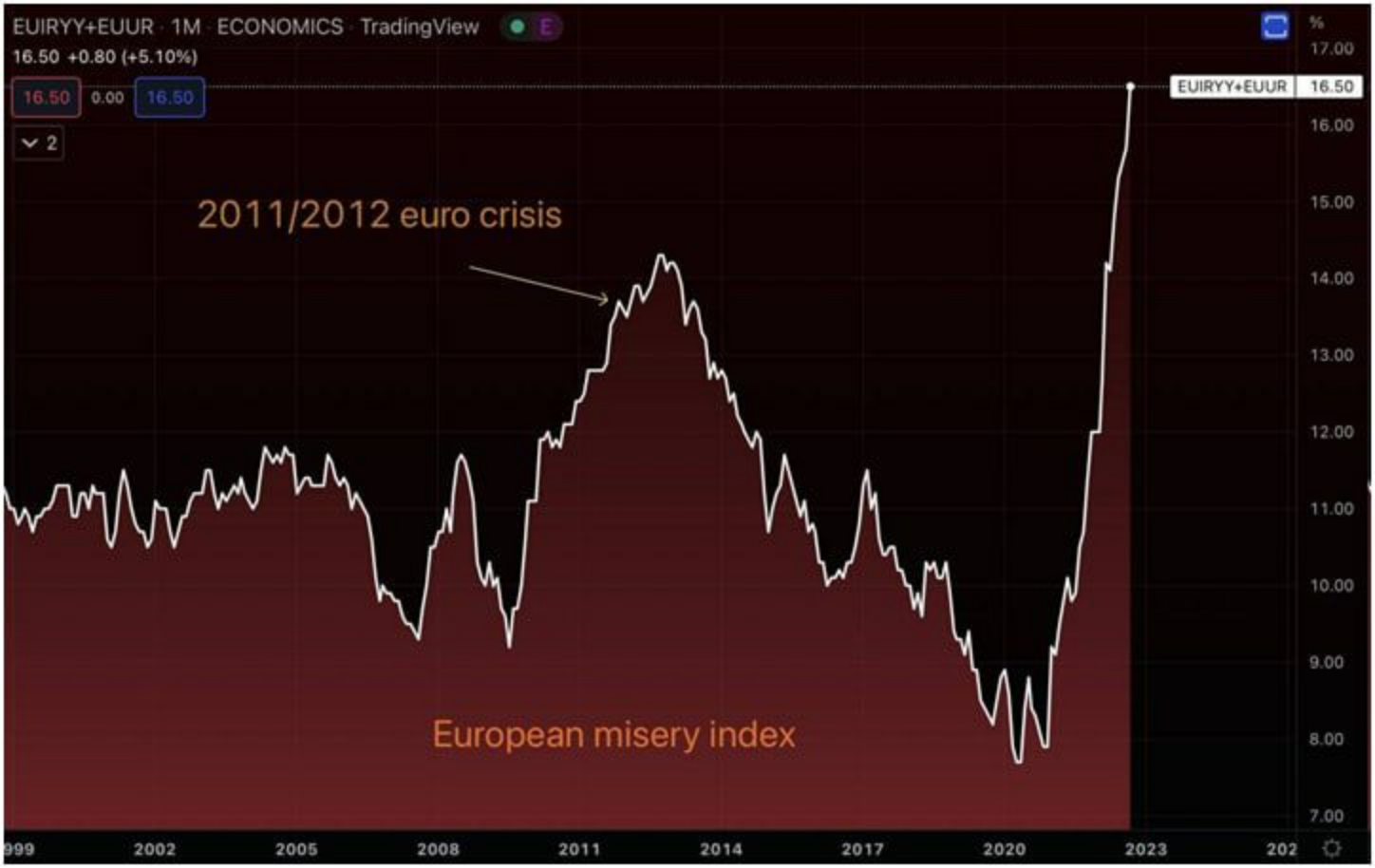
EUIRYY+EUUR · 1M · ECONOMICS · TradingView
16.50 +0.80 (+5.10%)
16.50
0.00
16.50
2
2011/2012 euro crisis
European misery index
EUIRYY+EUUR
16.50
%
17.00
16.00
15.00
14.00
13.00
12.00
11.00
10.00
9.00
8.00
7.00
999
2002
2005
2008
2011
2014
2017
2020
2023
202

22 DE OCTUBRE DE 2022

Ucrania ilegaliza al Partido Socialista de Ucrania por prorruso

Sigue en directo las últimas noticias sobre la guerra en Ucrania

15:13 14%
elpais.com

EL PAÍS

23 oct 2022 | Actualizado 15:10 CEST

SUSCRÍBETE

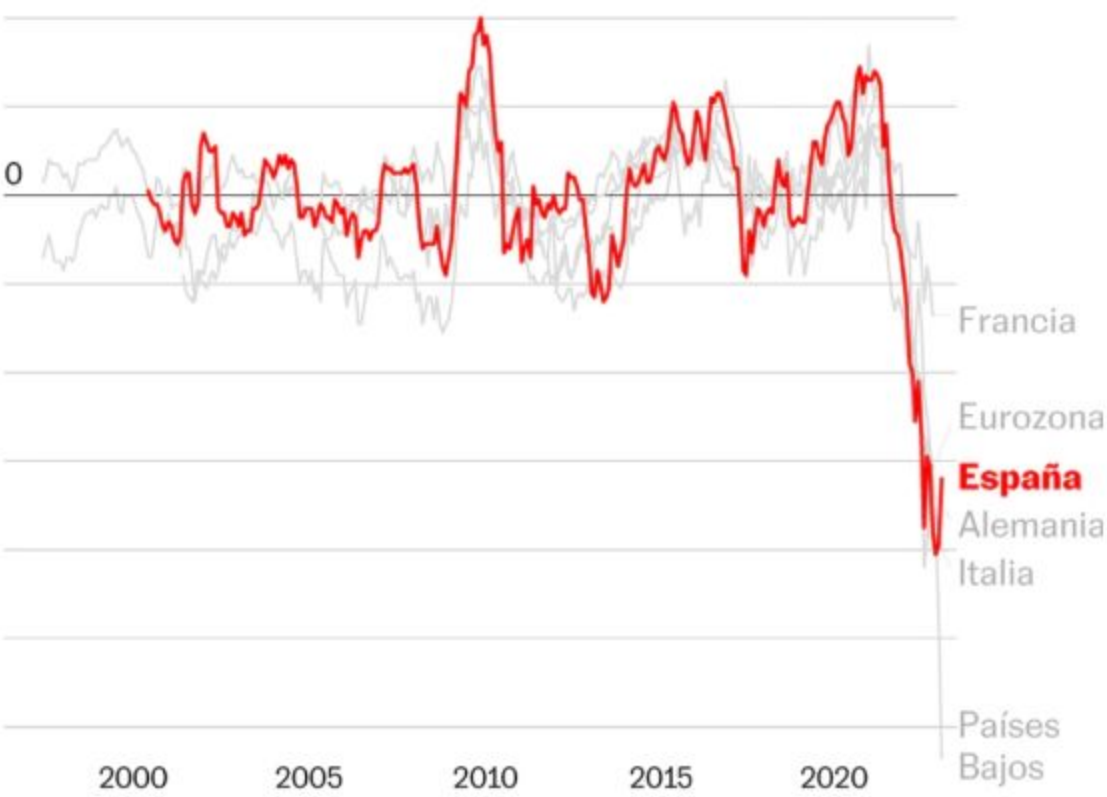

Duro golpe al poder adquisitivo

ANDREA RIZZI | Madrid

5

javierespinosa2

303 Publicaciones

1286 Seguidores

344 Siguiendo

Javier Espinosa

Roving Correspondent / Madrid / El Mundo (Spain) / B4, 25 Years living in Middle East, China, África & South America

www.elmundo.es/

Ver traducción

Usuario no encontrado | Mensaje

Aún no hay publicaciones

18:36 • 34%

Julio Valdeón
@JulioValdeon

Hoy en @elmundoes, en @Cronica_ElMundo, publico un reportaje...

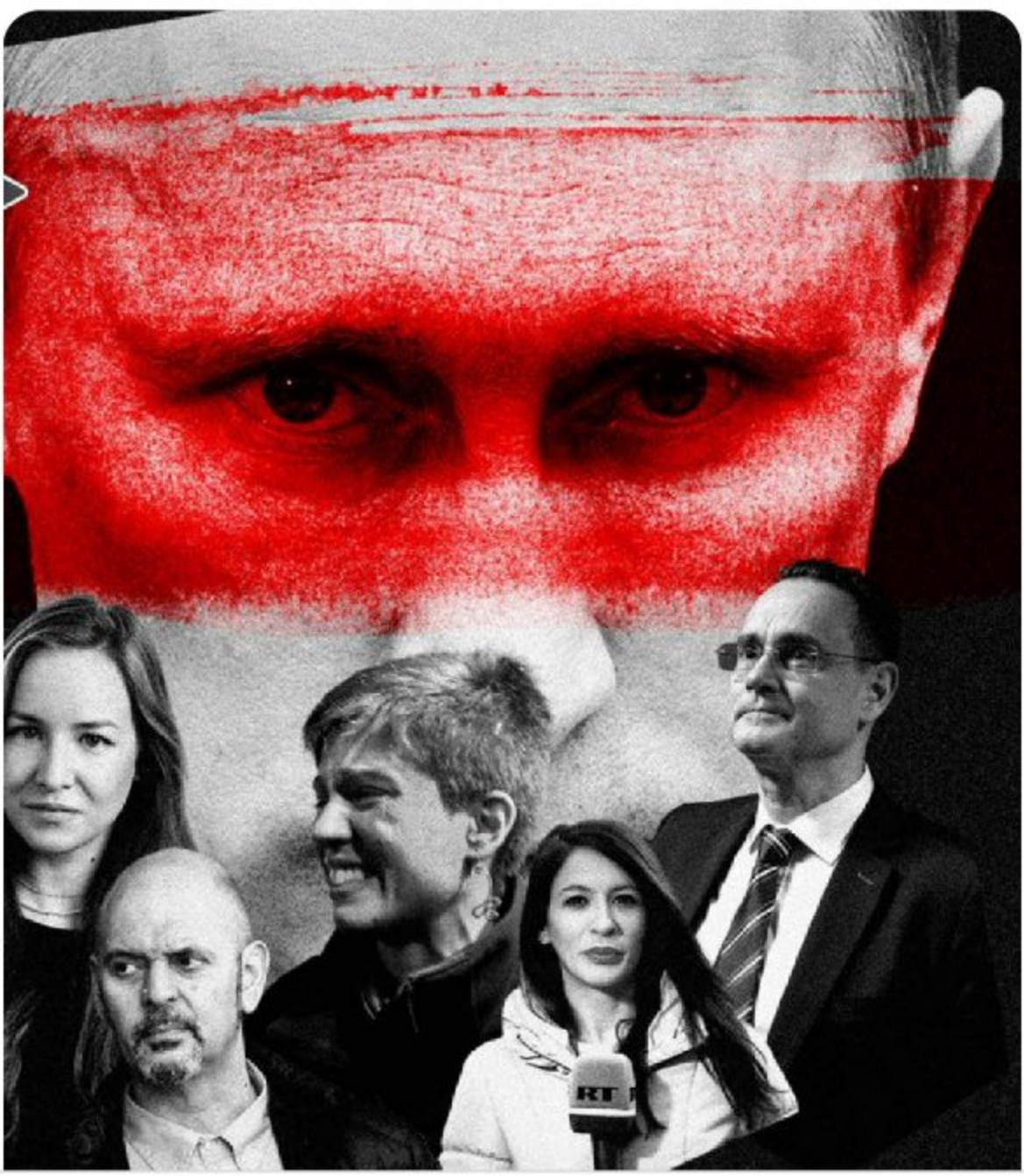

Twittea tu respuesta

> "No es en absoluto ingenuo pensar que Putin gasta fondos en propagandistas. En algunos casos sería dinero directo, y en otros de tapadillo, en especias. También hay siempre gente dispuesta a llevar la contraria. Encantada de decir que en todas partes cuecen habas. Sea por nacionalismo, porque queremos la paz, por los viejos tics antiamericanos o por tratarse de europeos asustados, el gobierno ruso lo único que quiere es que le demos la razón con el tema de Ucrania"

tanto en estos últimos ocho años? El prorruso típico, descontados los pocos radicales que querían la anexión con Rusia, defendía que era

Helena Villar, corresponsal de *Russia Today* en español en Washington, autora del libro *Esclavos Unidos. La otra cara del American Dream*

Javi Molla - 🌻 #NAFO
@jmolla31

Replying to @HelenaVillarRT

A veces me pregunto porque todavía no te han apuñalado por la calle.

Translate Tweet

9:45 AM · Oct 23, 2022 · Twitter for Android

Antena 3 Noticias

1 h ·

VÍDEO | La misteriosa marca en la mano de Vladimir Putin que reaviva las teorías sobre su estado de salud

➡️ Este es uno de los posibles motivos
http://atres.red/3zavq2

antena3.com

Una misteriosa marca en la mano de Vladimir Putin reaviva las teorías sobre su ...

32 27 comentarios • 1 vez compartido

Me gusta Comentar Compartir

HUELGA RENFE

Estos son los días y trenes afectados en octubre y noviembre

Rusia /

Rusia denuncia la posible provocación de Ucrania con una "bomba sucia" ante Turquía, Francia y Reino Unido

Según han informado fuentes creíbles, incluso de Ucrania, a la agencia oficial RIA Nóvosti, esta "bomba sucia" estaría preparada desde Kiev para culpar a Rusia de ello y que Occidente responda duramente por ello.

Special Kherson Cat 🐈🇺🇦

@bayraktar_1love

It is reported by local media that Russians began to dismantle the monument to Admiral Ushakov in Kherson.
A little bit earlier today, one Russian propaganda channel wrote a list of valuables that need to be looted in Kherson.
1-position there was a monument to Ushakov

Traducido del inglés por Google

Los medios locales informan que los rusos comenzaron a desmantelar el monumento al almirante Ushakov en Kherson.
Un poco más temprano hoy, un canal de propaganda ruso escribió una lista de objetos de valor que deben ser saqueados en Kherson.
1-posición había un monumento a Ushakov

Что из Херсона в первую очередь надо эвакуировать:

1. Памятники Потёмкину, Ушакову, Суворову.
2. Церковные ценности. При обороне города иконы надо дать в войска.
3. Ценные экспонаты херсонского областного краеведческого музея.
4. Ценные экспонаты Херсонского художественного музея.
5. Ценности Херсонского областного академического музыкально-драматического театра.
6. Ценности кукольного театра.
7. Ценности Херсонской филармонии.
8. Наиболее ценные книги херсонских библиотек.
9. При риске сдачи города эвакуировать останки князя Григория Потёмкина-Таврического,

1. Monuments to Potemkin, Ushakov,
Suvorov.
2. Church values. During the defense
of the city, icons must be given to
the troops.
3. Valuable exhibits of the
Kherson Regional Museum of Local
Lore. 4. Valuable exhibits of
the Kherson Art Museum.
5. Values of the Kherson
region THOLO academic
musical drama theater.
6. Values of the puppet theater.
7. Values of Kherson
philharmonic.
8. The most valuable books
of Kherson libraries.
9. At the risk of surrendering the
city, evacuate the remains of the prince
Grigory Potemkin-Tauride,

1:12 59%

AntonioMaestre ✓
@AntonioMaestre

Uno de los líderes del Partido Socialista de Ucrania era Ilia Kyva. Un exmiembro de los neonazis del Pravyy Sektor que lideraba el batallón Poltava y admirador de Mussolini

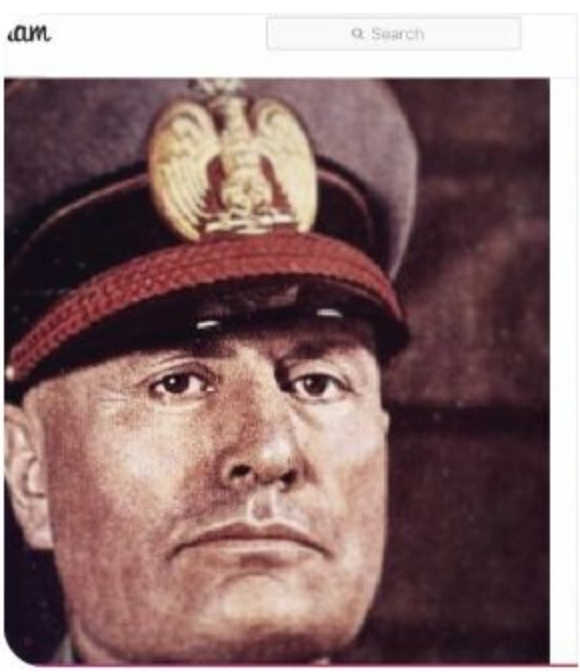

Dina Bousselham ✓ @DinaBouss... · 1d
Ucrania ilegaliza al Partido Socialista. No

Twittea tu respuesta

Antonio Maestre @AntonioMaestre · 9 de dic.
Un ejemplo de cómo en lo que respecta a Ucrania la verdad importa poco twitter.com/robot2xL/statu... Stepan Bandera luchó contra los nazis.

Óscar. @OscarTereshkova
Los nazis de Ucrania que derribaron la estatua de Lenin levantan la imagen del viejo líder nazi Stepan Bandera: pic.twitter.com/FVOerKqSTd

Abrir

shangay lily @shangay · 11 de dic.
@AntonioMaestre creo que deberías informarte mejor de quién fue Bandera aparte de lider de extrema derecha voltairenet.org/article164079...

Abrir

Antonio Maestre @AntonioMaestre · 11 de dic.
@shangay Sé perfectamente quien fue, lo que hizo, su ideología y la historia de su organización en la IIGM.

10:51 - 11 de dic. de 2013 · Detalles

Ocultar conversación · Responder · Retwittear · Favorito · Más

Antonio Maestre @AntonioMaestre · 9 de dic.
Un ejemplo de cómo en lo que respecta a Ucrania la verdad importa poco twitter.com/robot2xL/statu... Stepan Bandera luchó contra los nazis.

Óscar. @OscarTereshkova
Los nazis de Ucrania que derribaron la estatua de Lenin levantan la imagen del viejo líder nazi Stepan Bandera: pic.twitter.com/FVOerKqSTd

Abrir

shangay lily @shangay · 11 de dic.
@AntonioMaestre creo que deberías informarte mejor de quién fue Bandera aparte de lider de extrema derecha voltairenet.org/article164079...

Abrir

Antonio Maestre @AntonioMaestre · 11 de dic.
@shangay Sé perfectamente quien fue, lo que hizo, su ideología y la historia de su organización en la IIGM.

10:51 - 11 de dic. de 2013 · Detalles

Ocultar conversación · Responder · Retwittear · Favorito · Más

elEconomista.es

Vivienda - Inmobiliario

El precio del alquiler sufre la mayor caída trimestral en España desde el año 2007

* *La explicación a esta caída es la brusca subida durante la primera parte del año*

* *Las mayores caídas se han producido en La Rioja (-9,9%) y Murcia (-8,9%)*

14:11 80%

mmadrigal en Twitter: "Comu...
twitter.com

Buscar en Twitter

Iniciar sesión

Usar la app

mmadrigal
@SoyMmadrigal

Comunidad 3

5 p. m. · 24 oct. 2022 · Twitter Web

ДОНЕЦК
УСПЕНКА
СНЕЖНОЕ

ПРАВИЙ СЕКТОР
ДОБРОВОЛЬЧИЙ
УКРАЇНСЬКИЙ КОРПУС

МОБІЛІЗАЦІЯ!

ЗАХИСТИ НАЦІЮ
ВІД МОСКОВСЬКИХ ОКУПАНТІВ!
СТАВАЙ ДО ЛАВ ДОБРОВОЛЬЦІВ!

(063) 055-70-87
(066) 088-34-51
(096) 129-40-97

ПРАВА МОЛОДІ

оголошує набір в лави

ПІДГОТУЙСЯ ВБИВАТИ ВОРОГІВ

для молоді (14–23 років)

+380 50 979 0802
@prava.molod

АЗОВ
Вул. Героїв полку «Азов»,3
БЄЛОШИЦЬКИЙ
ІГОР АНАТОЛІЙОВИЧ
18.09.1988 - 12.12.2014

Це доля усіх зрадників
Херсону та їх дітей!

Camiones cargan combustible en la parada One9, en Wildwood, Georgia, el 20 de octubre de 2021. (Jackson Elliott/The Epoch Times)

ESTADOS UNIDOS

EE.UU. tiene solo 25 días de suministro de diésel; la escasez podría paralizar la economía

Octubre 23, 2022 17:05, Last Updated: Octubre 23, 2022 17:05

By Jack Phillips

Estados Unidos ha reducido su suministro de diésel a 25 días. El dato se conoció después que un alto funcionario de la Casa Blanca declaró que los niveles de reservas eran “inaceptablemente bajos”.

Alicia Díaz retwitteó

Paco Arnau

@ciudadfutura

Un Maestre o un Vallín es mucho más perjudicial para la izquierda que diez Indas.

14:40 · 24 oct. 22 · Twitter for iPad

79 Retweets **3** Tweets citados

218 Me gusta

45 DÍAS Y DESPUÉS A UNA PRISIÓN RUSA

El romance entre un español y una ucraniana fue abortado por la guerra: "¡Mario sigue vivo y cautivo en la Crimea ocupada!"

PUBLICIDAD

PREMIUM

FERRAN BARBER @ferranbarber

Actualizado Miércoles, 26 octubre 2022 - **15:51**

"¡Mario García Calatayud sigue vivo en una prisión de Simferopol!", nos asegura la ucraniana a la que se hallaba unido sentimentalmente el hasta ahora único

CONTRA EL BLOQUEO DE EE.UU CONTRA CUBA

CONCENTRACIÓN

MIÉRCOLES 2 DE NOVIEMBRE 20H
PLAZA DE TOROS
ALICANTE

ASSOCIACIÓ D'AMISTAT AMB CUBA MIGUEL HERNÁNDEZ

DON TIME

Thierry Breton @ThierryBr... · 49m

👋 @elonmusk

In Europe, the bird will fly by our 🇪🇺 rules.

#DSA

>
> **Elon Musk** @elonmusk · 4h
> the bird is freed

94 727 2,588

Thierry Breton @ThierryBr... · 49m

👋 @elonmusk

In Europe, the bird will fly by our 🇪🇺 rules.

#DSA

>
> **Elon Musk** @elonmusk · 4h
> the bird is freed

94 727 2,588

ALEXIS "ALFONSO CANO"
VIVE
Алексей Кастильо
06/06/1988-28/10/2022

Restricciones

Restricción · 29 oct.

Se ha restringido tu cuenta durante 24 horas

Restricción · 29 oct.

Tu actividad en el grupo está restringida

T.ME/RUBEJ99

Euro area annual inflation and its main components, October 2012 - October 2022 (estimated)

(%)

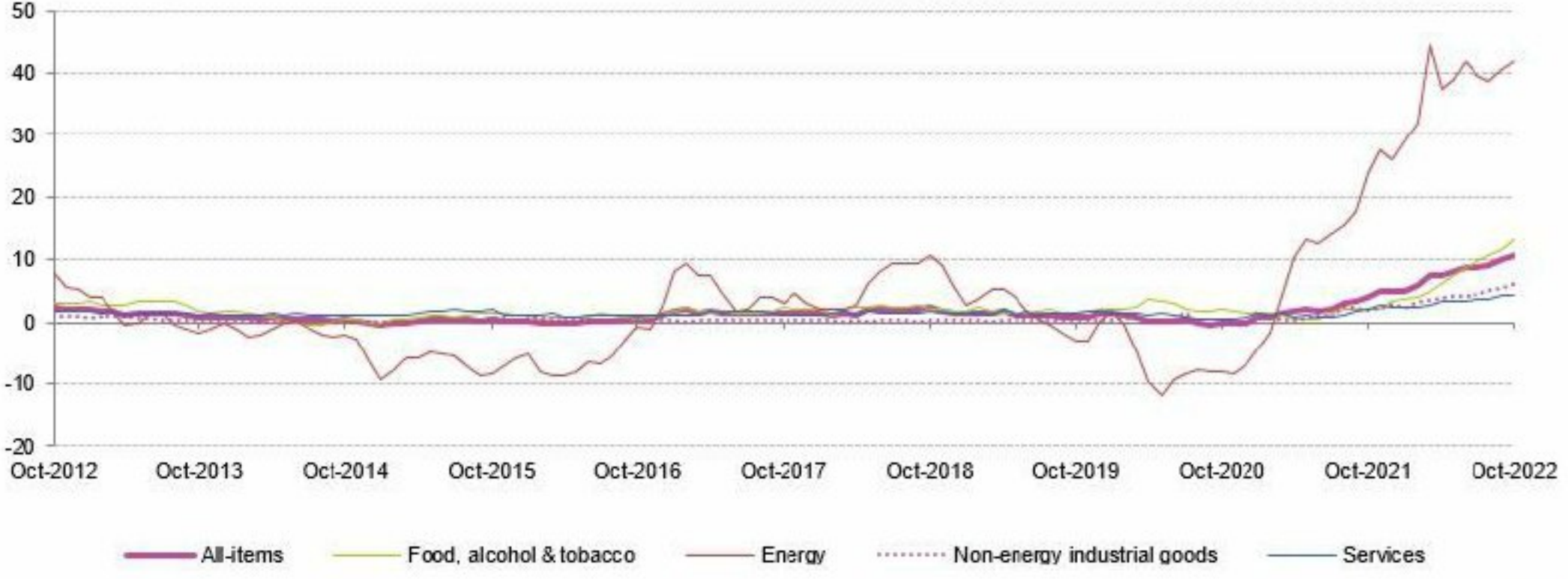

Source: Eurostat (online data code: prc_hicp_manr)

eurostat

ANALYTICAL NETWORK
ANNA
NEWS AGENCY

ANALYTICAL NETWORK
ANNA
NEWS AGENCY

ANALYTICAL NETWORK
ANNA
NEWS AGENCY

ANALYTICAL NETWORK
ANNA
NEWS AGENCY

ANNA
NEWS AGENCY

As energy bills rise, support for sanctions is increasingly fragile

Would you support the UK Government continuing to implement economic sanctions against Russia even if they lead to increased energy prices in the UK?

16:18 33%

Inflación (IPC) en la eurozona

Tasa de variación anual

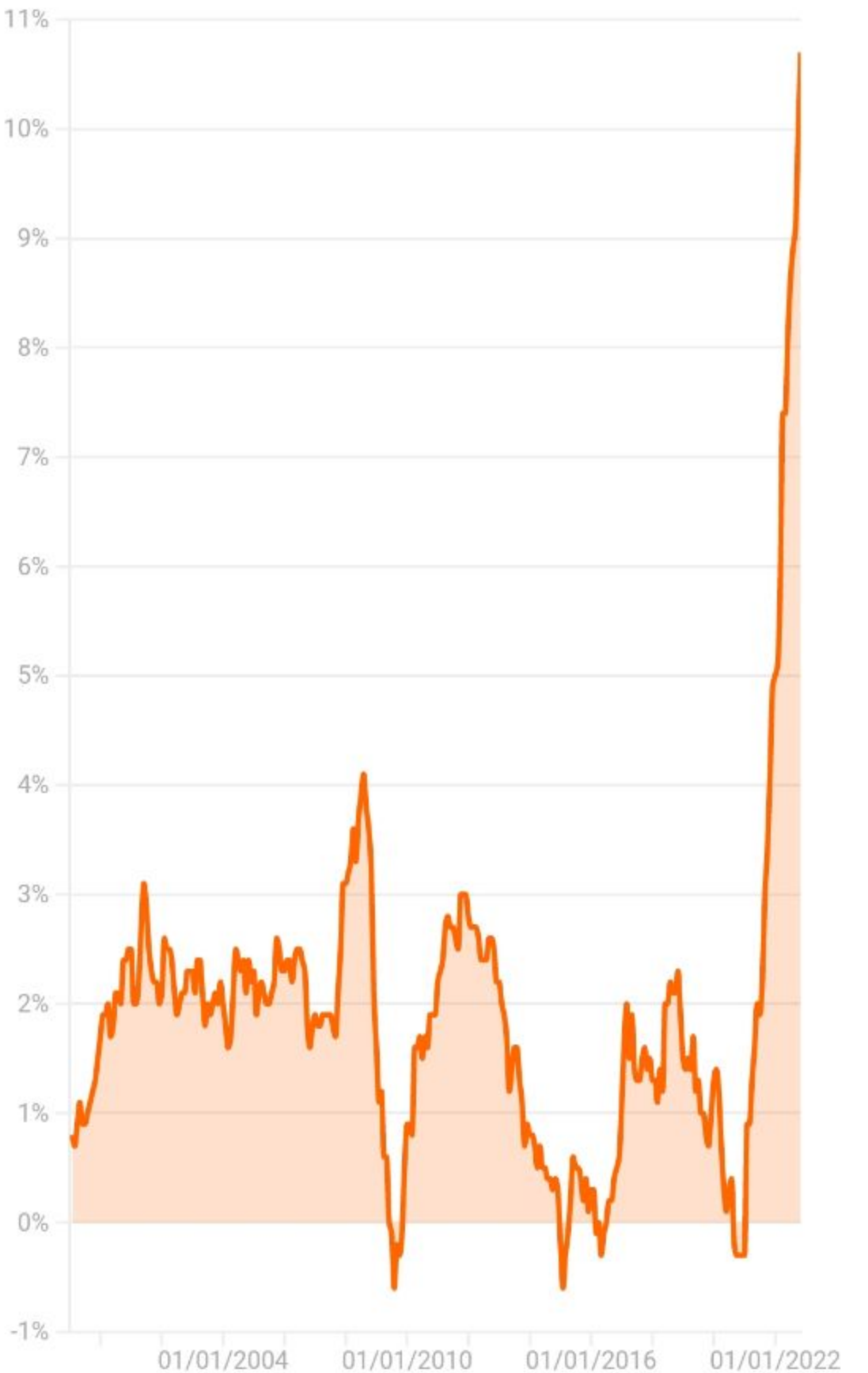

Fuente: Eurostat.

What measures do you plan to take in response to rising energy prices?

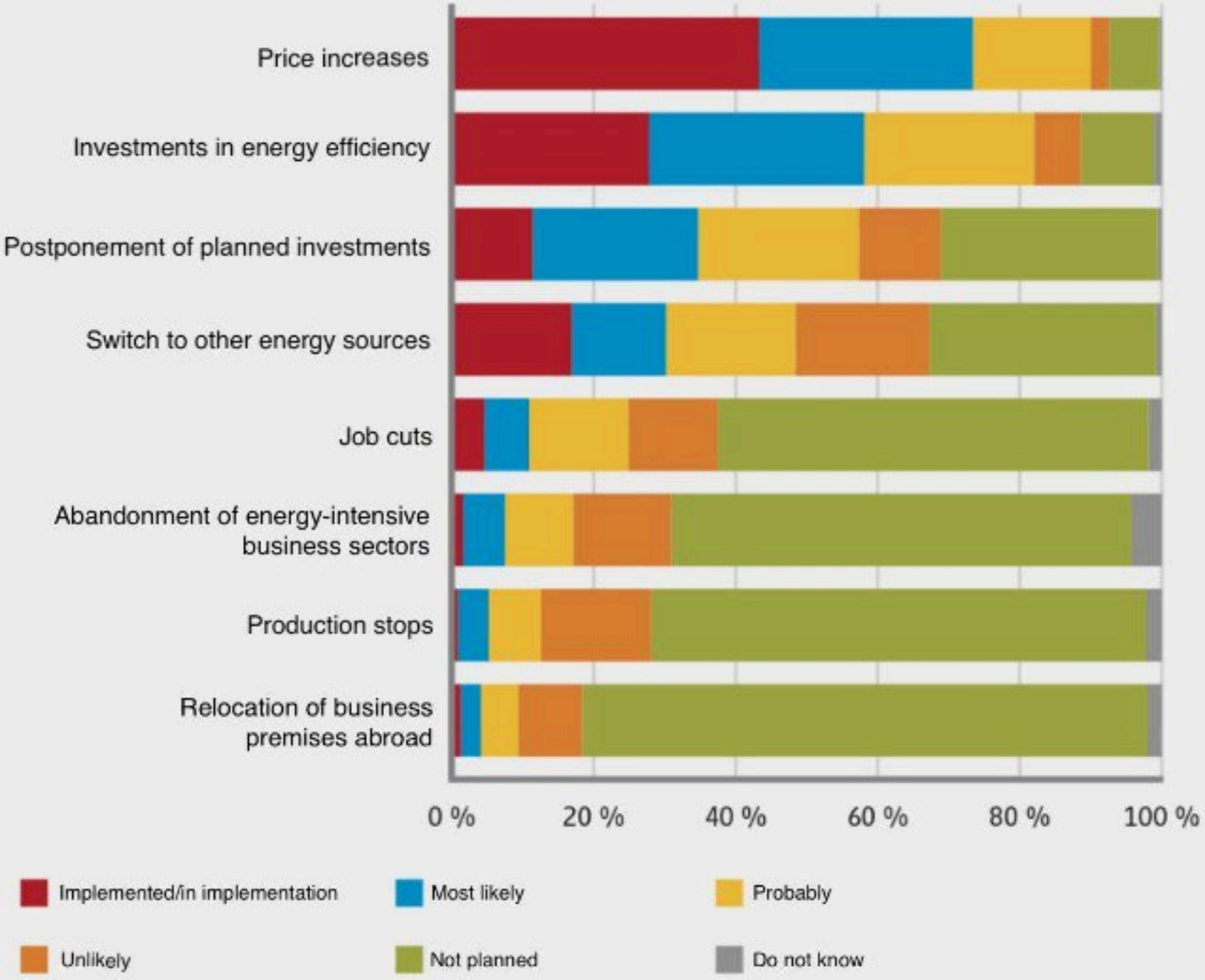

elmundo.es/internacional/2022/10/31/635f9c67e4d4d8a1178b45b1.html

uid Precios Bonoloto m... Gmail YouTube UACloud

La lluvia de misiles rusos contra infraestructuras ucranianas golpea también a Moldavia

Directo Guerra Ucrania - Rusia, última hora

Conflicto Kiev celebra la fiesta de la noche de los muertos en medio de la guerra

Testigo directo Viaje a la tierra quemada del frente de Jersón

A las 7:30 de la mañana, ya de día, las aplicaciones de alarma aérea tronaron en los teléfonos de los ucranianos. No sólo en Kiev, Járkov o Zaporiyia, las localidades más atacadas por los rusos, **sino en toda su enorme geografía**. Esta mañana Rusia ha tratado de lanzar un gran *blitz* sobre objetivos civiles tras unos días de calma. Bombarderos rusos Tupolev 95 y Tupolev 160 lanzaron, volando sobre territorio ruso, 50 misiles aire-tierra seleccionando blancos energéticos por toda Ucrania. Un total de 44 fueron derribados por las defensas antiaéreas, cada vez más afinadas en este combate. Pero **seis proyectiles consiguieron impactar en suelo ucraniano**. Y no sólo eso, **uno de los cohetes interceptado por Kiev cayó en la aldea moldava de Naslavcea**, según informó el Ministerio del Interior moldavo.

En Kiev, por ejemplo, se escucharon 10 explosiones, muchas de ellas provocadas por el impacto del misil interceptado. Los kievitas miran al cielo tras cada detonación. Algunos entran en los refugios, pero la mayoría sigue su vida al margen del peligro, ya acostumbrados a convivir con él. **Un 80% de la ciudad quedó sin servicio de agua, mientras**

(1).ics

elmundo.es/internacional/2022/10/31/635f669fb7e9f1001e3e6a29-directo.html

Precios Bonoloto m... Gmail YouTube UACloud

Internacional Europa América Asia África Oceanía

Actualizar narración

11:41

Cientos de localidades sin luz

El primer ministro ucraniano, Denys Chmygal, ha asegurado en su cuenta de Telegram que "cientos de localidades en siete regiones de Ucrania" han sufrido cortes de electricidad debido a los ataques "masivos" que ha lanzado Rusia sobre la infraestructura energética del país.

"Los terroristas rusos han vuelto a atacar masivamente a Ucrania. Sus objetivos no son instalaciones militares, sino infraestructura civil crítica", dijo Chmygal. **"Misiles y drones alcanzaron diez regiones, dañando 18 instalaciones, la mayoría relacionadas con el sistema energético"**, explicó.

elmundo.es/internacional/2022/10/31/635f669fb7e9f1001e3e6a29-directo.html

Precios Bonoloto m... Gmail YouTube UACloud

Internacional Europa América Asia África Oceanía

Actualizar narración

11:41

Cientos de localidades sin luz

El primer ministro ucraniano, Denys Chmygal, ha asegurado en su cuenta de Telegram que "cientos de localidades en siete regiones de Ucrania" han sufrido cortes de electricidad debido a los ataques "masivos" que ha lanzado Rusia sobre la infraestructura energética del país.

"Los terroristas rusos han vuelto a atacar masivamente a Ucrania. Sus objetivos no son instalaciones militares, sino infraestructura civil crítica", dijo Chmygal. **"Misiles y drones alcanzaron diez regiones, dañando 18 instalaciones, la mayoría relacionadas con el sistema energético"**, explicó.

t.me/Subernator46

Movistar 88 % 14:59

Andoni Baserrigorri
@EHBaserrigorri

El mismo denunció en un reportaje de @ActualidadRT el envio de armas españolas a los filonazis ucranianos, por parte de ese mal llamado "gobierno más progresista desde Atapuerca" al cual el @elpce tu partido, apoya y respalda. Que ahora vengas con este twuit es pura hipocresia.

> **Alberto Cubero** @cubero_alberto · 21h
> Ha muerto en combate Alexis Castillo, brigadista Internacional en Donetsk desde 2014, de origen colombiano vivió en Zaragoza y militó en el movimiento antifascista de nuestra ciudad. Descanse en paz.

Jónatham F. Moriche 🔻😷

@jfmoriche

Qué importante es, y se hace notar en noches como esta de tiempos como estos, que sea presidente de los Estados Unidos un antifascista.

1:01 · 31 oct. 22 · Twitter Web App

Beneficios empresariales

enero-septiembre 2022

Banco Sabadell	709 mill.€	▲ 92%
Unicaja	260 mill.€	▲ 67%
Santander	7.316 mill.€	▲ 25%
Repsol	3.222 mill.€	▲ 66%
Iberdrola	3.104 mill.€	▲ 29%
Enagás	353 mill.€	▲ 15%

1

Ángela
@AngelaTicher

Se les llena la boca hablando de las brigadas internacionales pero callan ante la muerte de Alexis Castillo, y aplauden a sus verdugos en el congreso. Y después vendrán a pedir nuestro voto.

14:49 · 29 oct 22 · Twitter for Android

Ángela
@AngelaTicher

Se les llena la boca hablando de las brigadas internacionales pero callan ante la muerte de Alexis Castillo, y aplauden a sus verdugos en el congreso. Y después vendrán a pedir nuestro voto.

14:49 · 29 oct 22 · Twitter for Android

Voting Ended
03-Nov-22
12:04:52
Item 36 - Draft resolution A/77/L.5
Necessity of ending the economic, commercial and financial embargo imposed by the United States of America against
AFGHANISTAN
ALBANIA
ALGERIA
ANDORRA
ANGOLA
ANTIGUA-BARBUDA
ARGENTINA
ARMENIA
AUSTRALIA
AUSTRIA
AZERBAIJAN
BAHAMAS
BAHRAIN
BANGLADESH
BARBADOS
BELARUS
BELGIUM
BELIZE
BENIN
BHUTAN
BOLIVIA
BOSNIA-HERZEGOVI...
BOTSWANA
BRAZIL
BRUNEI DARUSSAL...
BULGARIA
BURKINA FASO
BURUNDI
CABO VERDE
CAMBODIA
CAMEROON
CANADA
CENTRAL AFR REP....
CHAD
CHILE
CHINA
COLOMBIA
COMOROS
CONGO
COSTA RICA
COTE D'IVOIRE
CROATIA
CUBA
CYPRUS
CZECHIA
DEM PR OF KOREA
DEM REP OF THE C...
DENMARK
DJIBOUTI
DOMINICA
DOMINICAN REP...
ECUADOR
EGYPT
EL SALVADOR
EQUATORIAL GUINEA
ERITREA
ESTONIA
ESWATINI
ETHIOPIA
FIJI
FINLAND
FRANCE
GABON
GAMBIA
GEORGIA
GERMANY
GHANA
GREECE
GRENADA
GUATEMALA
GUINEA
GUINEA-BISSAU
GUYANA
HAITI
HONDURAS
HUNGARY
ICELAND
INDIA
INDONESIA
IRAN (ISLAMIC REP...
IRAQ
IRELAND
ISRAEL
ITALY
JAMAICA
JAPAN
JORDAN
KAZAKHSTAN
KENYA
KIRIBATI
KUWAIT
KYRGYZSTAN
LAO PDR
LATVIA
LEBANON
LESOTHO
LIBERIA
LIBYA
LIECHTENSTEIN
LITHUANIA
LUXEMBOURG
MADAGASCAR
MALAWI
MALAYSIA
MALDIVES
MALI
MALTA
MARSHALL ISLANDS
MAURITANIA
MAURITIUS
MEXICO
MICRONESIA (FS)
MONACO
MONGOLIA
MONTENEGRO
MOROCCO
MOZAMBIQUE
MYANMAR
NAMIBIA
NAURU
NEPAL
NETHERLANDS
NEW ZEALAND
NICARAGUA
NIGER
NIGERIA
NORTH MACEDONIA
NORWAY
OMAN
PAKISTAN
PALAU
PANAMA
PAPUA NEW GUINEA
PARAGUAY
PERU
PHILIPPINES
POLAND
PORTUGAL
QATAR
REP OF KOREA
REP OF MOLDOVA
ROMANIA
RUSSIAN FED...
RWANDA
SAINT KITTS-NEVIS
SAINT LUCIA
SAINT VINCENT-GR...
SAMOA
SAN MARINO
SAO TOME-PRINCIPE
SAUDI ARABIA
SENEGAL
SERBIA
SEYCHELLES
SIERRA LEONE
SINGAPORE
SLOVAKIA
SLOVENIA
SOLOMON ISLANDS
SOMALIA
SOUTH AFRICA
SOUTH SUDAN
SPAIN
SRI LANKA
SUDAN
SURINAME
SWEDEN
SWITZERLAND
SYRIAN ARAB REP...
TAJIKISTAN
THAILAND
TIMOR-LESTE
TOGO
TONGA
TRINIDAD-TOBAGO
TUNISIA
TURKMENISTAN
TUVALU
TÜRKÝYE
UGANDA
UKRAINE
UNITED ARAB EMIR...
UNITED KINGDOM
UNITED REP TANZA...
UNITED STATES
URUGUAY
UZBEKISTAN
VANUATU
VENEZUELA
VIET NAM
YEMEN
ZAMBIA
ZIMBABWE
IN FAVOUR:185
AGAINST:2
ABSTENTION:2
Activar Windows
Ve a Configuración para activar Windows.

elDiario.es

@eldiarioes

Yolanda Díaz asegura que Sumar va de “levantar un proyecto de país” como hizo Felipe González hace 40 años
eldiario.es/politica/ultim...
Informa @monrosi

eldiario.es
Yolanda Díaz asegura que Sumar va de “levantar un proyecto de país” como hizo ...

10:38 · 03 nov. 22 · TweetDeck

22:13 62%
Gratis - En Google Play

Actualidad

Cuca Gamarra (PP): "No pasaría nada por jubilarse a los 70 si la expectativa de vida sigue creciendo y llegamos bien"

Conversamos con la **secretaria general y portavoz del Partido Popular en el Congreso** sobre impuestos, pensiones y las perspectivas de las nuevas generaciones. «Asumen que van a vivir peor que sus padres», cuenta en Yo Dona.

ANA NÚÑEZ-MILARA

Actualizado Jueves, 3 noviembre 2022 - **18:25**

Los nuevos esclavos del país de la libertad

Entrevista a Helena Villar

por **Salvador López Arnal**

Licenciada en Periodismo por la UAB, máster en Televisión por la Universidad Rey Juan Carlos. En 2008 entró a formar parte de Televisión Española. En 2014 se incorporó a la plantilla de RT, y en 2017 fue nombrada corresponsal en Estados Unidos. Como resultado de su inmersión en el país norteamericano, Helena Villar publicó *Esclavos Unidos. La otra cara del American Dream*.

—¿Quiénes son esos "esclavos unidos" a los que hace alusión el libro? ¿Por qué habla de "la otra cara del American Dream"?

—Los esclavos unidos son la clase trabajadora estadounidense, una enorme masa social que lucha a diario por sobrevivir al neoliberalismo salvaje. Cautivos de un sistema que lleva apretándoles las tuercas desde el *reaganismo*, sus expectativas se han reducido a intentar cubrir sus necesidades básicas sin tener margen para un traspiés, debido a que el colchón social en Estados Unidos es prácticamente inexistente. Esto en un contexto en el que afrontan un futuro incierto de un imperio en decadencia. Conscientes de ello, la élite dominante se empeña una y otra vez en reinventar un sistema que lleva numerosas crisis presentando claras muestras de agotamiento, a costa del aumento de las desigualdades y el autoritarismo que lo sustenta.

¿Por qué he dicho "la otra cara" y no "la cara oculta"? Porque lo que yo presento en la obra no es un fenómeno que esté escondido, sino una realidad que cualquiera puede comprobar por sí mismo y que además está sustentada por datos, análisis y estudios. Otra cuestión es que la imagen edulcorada que EEUU proyecta al mundo y que consumimos en España sea completamente diferente a la realidad de la gran mayoría de los ciudadanos de este país.

—Chris Hedges abre el prólogo con estas palabras: "El sadismo define casi todas las experiencias culturales, sociales y políticas de los Estados Unidos". ¿Sadismo no es palabra exagerada? Si fuera ajustada, ¿cómo consiguen tanto apoyo ciudadano las instituciones de una sociedad con esa característica?

—Creo que la referencia al sadismo se formula desde un ángulo de apreciación muy acertado. Tal y como Chris Hedges explica parafraseando a Johan Huizinga, "a medida que las cosas se desmoronan, se abraza el sadismo como una forma de afrontar la hostilidad de un universo indiferente. Una vez roto el vínculo con un objetivo común, una sociedad fracturada se refugia en el culto al yo". Estados Unidos funciona (y a la vez se condena) en pro de un individualismo atroz, en el que no existe un bien común y social, donde prima el lucro y el mantenimiento de un sistema que solo se sostiene a base de competencia cruel e imperialismo. En este sentido, ser capo o colaboracionista de la corporatocracia dominante se convierte en la mayor aspiración de dicha masa social para salir de cualquier sector de la población condenado por el sistema.

Respecto al apoyo institucional, la realidad es que la democracia estadounidense y las instituciones que la sustentan se enfrentan a una crisis de credibilidad. Desgranar las condiciones de cada una de ellas me tomaría bastante tiempo, pero sirvan algunos datos como ejemplo: 7 de cada 10 estadounidenses abogan por el fin del bipartidismo, la confianza en la Corte Suprema está en mínimos históricos, son más los ciudadanos

Camino Rojo
@caminored

#OneTeam #LoveTwitter
@jesus_velasco_ @BeitaArma
@belugfabbrizzi @alvarosantosy
@SilviaCaab @lu_martinezmar
@ElenaBule @DanaAlonso
@YedritaDreamer
@JavierPagan76 @jaimepele
@stomassetti_

COLOMBIA
t.me/TrackAMerc

t.me/TrackAMerc

t.me/TrackAMerc

https://t.me/TrackAMerc

CHATARRA ESPACIAL >

El cohete chino sin control ya ha caído: se estrella en el Pacífico sur, según el Ejército de Estados Unidos

El artefacto, que tenía España en su trayectoria, da varias vueltas alrededor de la Tierra. Las autoridades chinas permitieron que un módulo del Larga Marcha-5B, de 20 toneladas, se desprendiera de forma caótica tras ponerse en órbita la última fase de su estación espacial

China ha vuelto a hacer de las suyas. **Restos de un cohete que lanzó el lunes se han descontrolado y caerán este viernes sobre la Tierra y España está en su trayectoria**. Desde los Centros de Operaciones de Seguimiento y Vigilancia Espacial de la UE (EU SST) detectaron y confirmaron que el objeto estaba dando tumbos y lo están monitoreando su reingreso a la atmósfera terrestre.

12:13

By Irene Klotz

CABO CAÑAVERAL, EEUU (Reuters) - Un satélite científico de la NASA de seis toneladas penetró en la atmósfera sobre el océano Pacífico y cayó a la Tierra, dijo el sábado la agencia espacial estadounidense, aunque aún no se sabía dónde se había estrellado.

La NASA indicó que su Satélite de Investigación de la Atmósfera Superior (UARS, por sus siglas de inglés), que estaba fuera de servicio, tomó un rumbo impredecible mientras descendía por la atmósfera y cayó a la Tierra entre las 0323 y las 0509 GMT del sábado.

"Aún no se conoce con certeza la hora exacta de reingreso y su localización", dijo la NASA respecto al satélite de 20 años.

En Twitter hubo noticias de residuos cayendo sobre Okotoks, una ciudad al sur de Calgary, en el oeste de Canadá, que parecían restos del satélite.

Con 10,6 metros de largo y 4,5 metros de

Dado que la mayoría del planeta está cubierto de agua y bajo la órbita de vuelo del satélite hay vastos desiertos y otros terrenos deshabitados, la probabilidad de que alguien saliera herido es de una en 3.200, según la NASA.

“El riesgo para la seguridad pública es muy remoto”. afirmó.

El satélite sobrevoló gran parte del planeta, desplazándose entre 57 grados al norte y 57 al sur del Ecuador.

El UARS es una de las cerca de 20.000 piezas de basura espacial que orbitan por la Tierra. Una vez al año suelen caer en la atmósfera piezas de su tamaño.

14:25 35%

OFENSIVA DE RUSIA EN UCRANIA

Las autoridades rusas de Jersón anticipan la retirada de sus tropas de la ciudad ante la ofensiva ucrania

La bandera rusa desaparece del edificio de la Administración regional, pero el Gobierno de Kiev es escéptico ante el anuncio de repliegue y teme que pueda ser una trampa

14:25 35%

OFENSIVA DE RUSIA EN UCRANIA

Rusia intensifica el control sobre la ciudad ocupada de Jersón para detener a colaboradores de las tropas ucranias

Las autoridades de Mosc
aplican mayores
restricciones en la capital de

Осло
Oslo
Стокгольм
Stockholm
Балтийское
море
Helsinki
Helsingfors
Таллин
Tallinn
Эстония
Рига
Riga
Латвия
Литва
Вильнюс
Vilnius
Минск
Северное
море
Эдинбург
Edinburgh
Дания
Великобритания
о-в Мэн
Дублин
Dublin
Манчестер
Manchester
Амстердам
Amsterdam
Гамбург
Hamburg
Берлин
Berlin
Польша
Бирмингем
Birmingham
Лондон
Германия
Прага
Praha
Бельгия
Люксембург
Париж
Paris
Чехия
Мюнхен
München
Вена
Wien
Словакия
Австрия
Венгрия
Франция
Швейцария
Милан
Milano
Словения
Румыния
Бухарест
București
Хорватия
Белград
Сербия
Монако
Сараево
Sarajevo
София
Косово
Андорра
250 км
500 км

Voting Started		11/4/2022	11:26:50 AM

Item 66 (a) draft resolution A/C.3/77/L.5 as orally revised and as amended
Combating glorification of Nazism, neo-Nazism and other practices that contribute to fuelling contemporary forms of

- AFGHANISTAN
- ALBANIA
- ALGERIA
- ANDORRA
- ANGOLA
- ANTIGUA-BARBUDA
- ARGENTINA
- ARMENIA
- AUSTRALIA
- AUSTRIA
- AZERBAIJAN
- BAHAMAS
- BAHRAIN
- BANGLADESH
- BARBADOS
- BELARUS
- BELGIUM
- BELIZE
- BENIN
- BHUTAN
- BOLIVIA
- BOSNIA-HERZEGOVINA
- BOTSWANA
- BRAZIL
- BRUNEI DARUSSALAM
- BULGARIA
- BURKINA FASO
- BURUNDI
- CABO VERDE
- CAMBODIA
- CAMEROON
- CANADA
- CENTRAL AFR REP....
- CHAD
- CHILE
- CHINA
- COLOMBIA
- COMOROS
- CONGO
- COSTA RICA
- COTE D'IVOIRE
- CROATIA
- CUBA
- CYPRUS
- CZECHIA
- DEM PR OF KOREA
- DEM REP OF THE CO...
- DENMARK
- DJIBOUTI
- DOMINICA
- DOMINICAN REP...
- ECUADOR
- EGYPT
- EL SALVADOR
- EQUATORIAL GUINEA
- ERITREA
- ESTONIA
- ESWATINI
- ETHIOPIA
- FIJI
- FINLAND
- FRANCE
- GABON
- GAMBIA
- GEORGIA
- GERMANY
- GHANA
- GREECE
- GRENADA
- GUATEMALA
- GUINEA
- GUINEA-BISSAU
- GUYANA
- HAITI
- HONDURAS
- HUNGARY
- ICELAND
- INDIA
- INDONESIA
- IRAN (ISLAMIC REP...
- IRAQ
- IRELAND
- ISRAEL
- ITALY
- JAMAICA
- JAPAN
- JORDAN
- KAZAKHSTAN
- KENYA
- KIRIBATI
- KUWAIT
- KYRGYZSTAN
- LAO PDR
- LATVIA
- LEBANON
- LESOTHO
- LIBERIA
- LIBYA
- LIECHTENSTEIN
- LITHUANIA
- LUXEMBOURG
- MADAGASCAR
- MALAWI
- MALAYSIA
- MALDIVES
- MALI
- MALTA
- MARSHALL ISLANDS
- MAURITANIA
- MAURITIUS
- MEXICO
- MICRONESIA (FS)
- MONACO
- MONGOLIA
- MONTENEGRO
- MOROCCO
- MOZAMBIQUE
- MYANMAR
- NAMIBIA
- NAURU
- NEPAL
- NETHERLANDS
- NEW ZEALAND
- NICARAGUA
- NIGER
- NIGERIA
- NORTH MACEDONIA
- NORWAY
- OMAN
- PAKISTAN
- PALAU
- PANAMA
- PAPUA NEW GUINEA
- PARAGUAY
- PERU
- PHILIPPINES
- POLAND
- PORTUGAL
- QATAR
- REP OF KOREA
- REP OF MOLDOVA
- ROMANIA
- RUSSIAN FED...
- RWANDA
- SAINT KITTS-NEVIS
- SAINT LUCIA
- SAINT VINCENT-GRE...
- SAMOA
- SAN MARINO
- SAO TOME-PRINCIPE
- SAUDI ARABIA
- SENEGAL
- SERBIA
- SEYCHELLES
- SIERRA LEONE
- SINGAPORE
- SLOVAKIA
- SLOVENIA
- SOLOMON ISLANDS
- SOMALIA
- SOUTH AFRICA
- SOUTH SUDAN
- SPAIN
- SRI LANKA
- SUDAN
- SURINAME
- SWEDEN
- SWITZERLAND
- SYRIAN ARAB REP...
- TAJIKISTAN
- THAILAND
- TIMOR-LESTE
- TOGO
- TONGA
- TRINIDAD-TOBAGO
- TUNISIA
- TURKMENISTAN
- TUVALU
- TÜRKIYE
- UGANDA
- UKRAINE
- UNITED ARAB EMIR
- UNITED KINGDOM
- UNITED REP TANZA.
- UNITED STATES
- URUGUAY
- UZBEKISTAN
- VANUATU
- VENEZUELA
- VIET NAM
- YEMEN
- ZAMBIA
- ZIMBABWE

ПУЛ N3

IN FAVOUR: 105	AGAINST: 52	ABSTENTION: 15

Voting Started		11/4/2022	11:26:50 AM

Item 66 (a) draft resolution A/C.3/77/L.5 as orally revised and as amended
Combating glorification of Nazism, neo-Nazism and other practices that contribute to fuelling contemporary forms of

- AFGHANISTAN
- ALBANIA
- ALGERIA
- ANDORRA
- ANGOLA
- ANTIGUA-BARBUDA
- ARGENTINA
- ARMENIA
- AUSTRALIA
- AUSTRIA
- AZERBAIJAN
- BAHAMAS
- BAHRAIN
- BANGLADESH
- BARBADOS
- BELARUS
- BELGIUM
- BELIZE
- BENIN
- BHUTAN
- BOLIVIA
- BOSNIA-HERZEGOVINA
- BOTSWANA
- BRAZIL
- BRUNEI DARUSSALAM
- BULGARIA
- BURKINA FASO
- BURUNDI
- CABO VERDE
- CAMBODIA
- CAMEROON
- CANADA
- CENTRAL AFR REP....
- CHAD
- CHILE
- CHINA
- COLOMBIA
- COMOROS
- CONGO
- COSTA RICA
- COTE D'IVOIRE
- CROATIA
- CUBA
- CYPRUS
- CZECHIA
- DEM PR OF KOREA
- DEM REP OF THE CO...
- DENMARK
- DJIBOUTI
- DOMINICA
- DOMINICAN REP...
- ECUADOR
- EGYPT
- EL SALVADOR
- EQUATORIAL GUINEA
- ERITREA
- ESTONIA
- ESWATINI
- ETHIOPIA
- FIJI
- FINLAND
- FRANCE
- GABON
- GAMBIA
- GEORGIA
- GERMANY
- GHANA
- GREECE
- GRENADA
- GUATEMALA
- GUINEA
- GUINEA-BISSAU
- GUYANA
- HAITI
- HONDURAS
- HUNGARY
- ICELAND
- INDIA
- INDONESIA
- IRAN (ISLAMIC REP...
- IRAQ
- IRELAND
- ISRAEL
- ITALY
- JAMAICA
- JAPAN
- JORDAN
- KAZAKHSTAN
- KENYA
- KIRIBATI
- KUWAIT
- KYRGYZSTAN
- LAO PDR
- LATVIA
- LEBANON
- LESOTHO
- LIBERIA
- LIBYA
- LIECHTENSTEIN
- LITHUANIA
- LUXEMBOURG
- MADAGASCAR
- MALAWI
- MALAYSIA
- MALDIVES
- MALI
- MALTA
- MARSHALL ISLANDS
- MAURITANIA
- MAURITIUS
- MEXICO
- MICRONESIA (FS)
- MONACO
- MONGOLIA
- MONTENEGRO
- MOROCCO
- MOZAMBIQUE
- MYANMAR
- NAMIBIA
- NAURU
- NEPAL
- NETHERLANDS
- NEW ZEALAND
- NICARAGUA
- NIGER
- NIGERIA
- NORTH MACEDONIA
- NORWAY
- OMAN
- PAKISTAN
- PALAU
- PANAMA
- PAPUA NEW GUINEA
- PARAGUAY
- PERU
- PHILIPPINES
- POLAND
- PORTUGAL
- QATAR
- REP OF KOREA
- REP OF MOLDOVA
- ROMANIA
- RUSSIAN FED...
- RWANDA
- SAINT KITTS-NEVIS
- SAINT LUCIA
- SAINT VINCENT-GRE...
- SAMOA
- SAN MARINO
- SAO TOME-PRINCIPE
- SAUDI ARABIA
- SENEGAL
- SERBIA
- SEYCHELLES
- SIERRA LEONE
- SINGAPORE
- SLOVAKIA
- SLOVENIA
- SOLOMON ISLANDS
- SOMALIA
- SOUTH AFRICA
- SOUTH SUDAN
- SPAIN
- SRI LANKA
- SUDAN
- SURINAME
- SWEDEN
- SWITZERLAND
- SYRIAN ARAB REP...
- TAJIKISTAN
- THAILAND
- TIMOR-LESTE
- TOGO
- TONGA
- TRINIDAD-TOBAGO
- TUNISIA
- TURKMENISTAN
- TUVALU
- TÜRKIYE
- UGANDA
- UKRAINE
- UNITED ARAB EMIR
- UNITED KINGDOM
- UNITED REP TANZA.
- UNITED STATES
- URUGUAY
- UZBEKISTAN
- VANUATU
- VENEZUELA
- VIET NAM
- YEMEN
- ZAMBIA
- ZIMBABWE

ПУЛ N3

IN FAVOUR: 105	AGAINST: 52	ABSTENTION: 15

07.11.2022

СОВМЕСТНЫЙ ЦЕНТР КОНТРОЛЯ И КООРДИНАЦИИ
ПРЕДСТАВИТЕЛЬСТВО ДНР

ул. Артема, 68
Управление ГП «ДЖД»

СОВМЕСТНЫЙ ЦЕНТР КОНТРОЛЯ И КООРДИНАЦИИ
ПРЕДСТАВИТЕЛЬСТВО ДНР

07.11.2022

ул. Артема, 68
Управление ГП «ДЖД»

СОВМЕСТНЫЙ ЦЕНТР КОНТРОЛЯ И КООРДИНАЦИИ
ПРЕДСТАВИТЕЛЬСТВО ДНР
07.11.2022
ул. Артема, 68
Управление ГП «ДЖД»

СОВМЕСТНЫЙ ЦЕНТР КОНТРОЛЯ И КООРДИНАЦИИ
ПРЕДСТАВИТЕЛЬСТВО ДНР

Фрагменты ракеты «Himars»

СОВМЕСТНЫЙ ЦЕНТР КОНТРОЛЯ И КООРДИНАЦИИ
ПРЕДСТАВИТЕЛЬСТВО ДНР

07.11.2022

ул. Артема, 68
Управление ГП «ДЖД»

СОВМЕСТНЫЙ ЦЕНТР КОНТРОЛЯ И КООРДИНАЦИИ
ПРЕДСТАВИТЕЛЬСТВО ДНР

07.11.2022

ул. Артема, 68
Управление ГП «ДЖД»

СОВМЕСТНЫЙ ЦЕНТР КОНТРОЛЯ И КООРДИНАЦИИ
ПРЕДСТАВИТЕЛЬСТВО ДНР
ул Артема, 68
ЕЦКАЯ ЖЕЛЕЗНАЯ ДОРОГА
СЦКК
07.11.2022
ул. Артема, 68
Управление ГП «ДЖД»

СОВМЕСТНЫЙ ЦЕНТР КОНТРОЛЯ И КООРДИНАЦИИ
ПРЕДСТАВИТЕЛЬСТВО ДНР

07.11.2022

ул. Артема, 68
Управление ГП «ДЖД»

07.11.2022

ул. Артема, 68
Управление ГП «ДЖД»

PRESS

16:03 66%

La operadora estatal ucrania anuncia cortes de energía en siete regiones

La operadora estatal ucrania Ukrenergo ha anunciado este lunes cortes de energía en siete regiones del país, entre ellas la de la capital, por tercer día consecutivo, debidos a la destrucción de la infraestructura energética con misiles y drones por parte de Rusia.

Los cortes afectarán a la región de Kiev y a la capital, así como a Chernihiv, Cherkasi, Yitómir, Sumi, Járkov y Poltava, de acuerdo con el comunicado de Ukrenergo publicado en su canal de Telegram.

responder", aseguró.

Jersón restablece parcialmente el suministro de luz y las comunicaciones. El suministro de luz y las comunicaciones en la provincia de Jersón han sido restablecidos parcialmente, después de que la víspera quedaran interrumpidos como resultado del daño causado por un ataque a un tendido eléctrico, según ha indicado este lunes la Administración impuesta por el Kremlin en la zona.

Rusia pierde más aviones en el conflicto de los que es capaz de fabricar, según la inteligencia británica. El pasado jueves, el jefe de las Fuerzas Armadas de Ucrania,

ЛЕНИН

⚡ телеграм ⚡
news cherkassy
БУЛКА БАНДЕРІВСЬКА
смачна, як розіп'яте москалятко 50г
2-50

22:12 21%

SGM World News
@SGMWorldnews

BREAKING: Ukraine's representative for Crimea, Tamila Tasheva, told the British Newspaper the Daily Mail that they will expel "800,000" ethnic Russians from the peninsula when it is "deoccupied".

Traducido del inglés por Google

ÚLTIMA HORA: La representante de Ucrania para Crimea, Tamila Tasheva, dijo al periódico británico Daily Mail que expulsarán a "800.000" rusos étnicos de la península cuando esté "desocupada".

11:40 · 05 nov. 22 · Twitter for Android

Twittea tu respuesta

23:05 10%

Las palabras de Podoliak llegan después de que *The Washington Post* publicase el pasado fin de semana que el Gobierno de Joe Biden está pidiendo en privado a Ucrania que se muestre públicamente abierta a negociar con Rusia y abandone su negativa de dialogar a no ser que el presidente ruso abandone el poder.

La petición, según el citado medio, no buscaba obligar a Ucrania a sentarse a negociar, sino asegurar que el Gobierno ucranio mantiene el apoyo que necesita de otras naciones que están sufriendo las consecuencias de la guerra con una inflación disparada. (Reuters / EL PAÍS)

Mijaílo Podoliak, asesor del presidente de Ucrania, Volodímir Zelenski, ha afirmado este lunes en un menaje en su cuenta de Twitter que Kiev jamás se ha negado a negociar con Moscú. “Nuestra posición negociadora es conocida. Primero, la Federación Rusa debe retirar todas sus tropas de Ucrania. Segundo, todo lo demás. ¿Está [el presidente de Rusia, Vladímir] Putin listo? Obviamente, no. Por lo tanto, nos mantenemos de forma constructiva en nuestra declaración: hablaremos con el siguiente líder de la Federación Rusa”, ha escrito Podoliak.

ВСЯ ВЛАСТЬ
СОВЕТАМ

Hon. Chrystia Freeland

16:18 76%

CRIPTOMONEDAS

La plataforma de criptomonedas FTX se declara en bancarrota y amenaza con provocar un efecto contagio

Sam Bankman-Fried renuncia como consejero delegado de la entidad con sede en Bahamas

16:18 76%

CRIPTOMONEDAS

La plataforma de criptomonedas FTX se declara en bancarrota y amenaza con provocar un efecto contagio

Sam Bankman-Fried renuncia como consejero delegado de la entidad con sede en Bahamas

¡NO PASARÁN!

PRESO ETA IHESLARIAK

GAZTANDRA

Alexis

donbassen hildako gudari internazionalista

AGUR ETA OHORE

БАТАЛЬЁН
КАСТУСЯ КАЛІНОЎСКАГА
1863
2022

ALEXIS CASTILLO

agur eta ohore

Agur eta ohore Alexis!

EZKERRALDEA ANTIFAXISTA

COMUNICADO DE LOS FAMILIARES Y AMIG@S DE YOLANDA GONZALEZ MARTIN

11 de noviembre de 2022

Ante la reciente noticia por la que hemos conocido que la defensa de la Sra. Laura Borrás ha contratado al asesino de Yolanda para elaborar un informe pericial en su defensa, queremos manifestar:

Nuestro sentimiento de indignación y hartazgo por conocer que, una vez más, la defensa de una personalidad política imputada en un caso de corrupción acude a Emilio Hellín para refutar pruebas aportadas por la acusación.

Recordar que Emilio Hellín Moro (que ahora se hace llamar Luis Enrique Helling) forma parte del pasado oscuro de la guerra sucia del Estado, que asesinó a Yolanda de varios disparos en la cabeza tras haberla secuestrado de su domicilio, siendo éste cabecilla de un comando terrorista del Batallón Vasco Español, que nunca ha mostrado un atisbo de arrepentimiento por lo que hizo y que nunca cumplió su condena, ya que solo pasó 12 años en la cárcel de los 43 a los que fue condenado, a pesar de dos intentos de fuga frustrados y un tercero más por el que consiguió fugarse a Paraguay hasta que se solicitó su extradición.

Que en 2013 fuimos también conocedores de que el Ministerio de Interior de España llevaba años pagando los servicios de Hellín para formar a fuerzas y cuerpos de seguridad del Estado en técnicas forenses de espionaje y rastreo informático y colaborando en casos judicializados, por los que el Ministerio tuvo que dar explicaciones y prometer a la familia de Yolanda que no volvería a ocurrir.

Que Yolanda está oficialmente reconocida como víctima del terrorismo en el año 2000 y que exigimos a cualquier representante político y organismo institucional que actúe en todo momento con unos niveles mínimos de ética y valores humanos y respecto a las víctimas del terrorismo.

Firmado: Asier González Martín (hermano de Yolanda).

Michel Caballero Palma @Mic... · 11h

Una amiga que vive en Alemania me pasa esta imagen. Obligados a cocinar con leña. Adivinen de quién es la culpa? 🙄

Tienes a un niño de cuatro años desde el martes por la noche con fiebre, tos y mocos.

Pides cita en el centro de salud en Madrid y te la dan para...

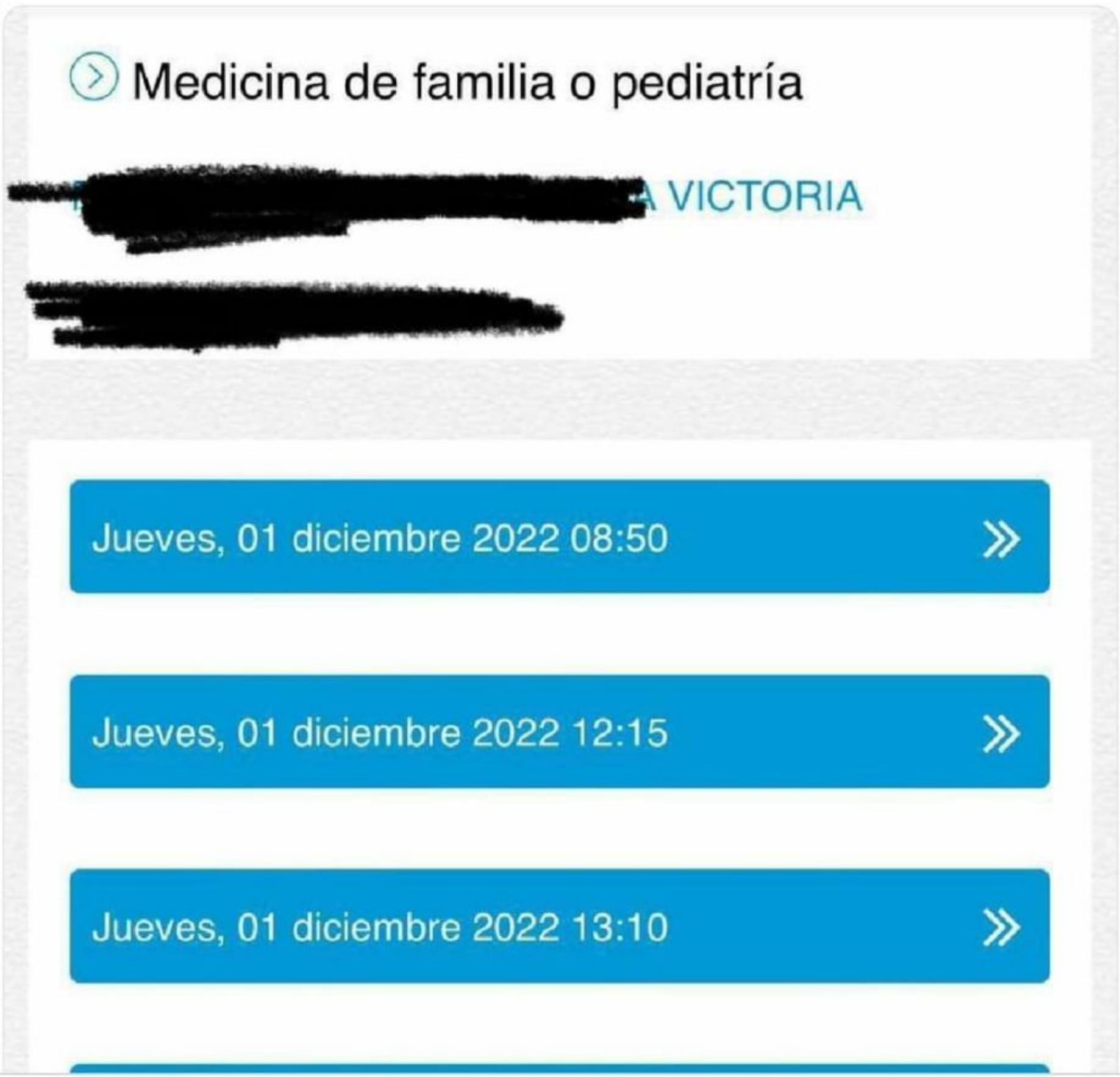

SOLDATA O
BOTERE

DONBASS ELKARTASUNA

HERRIEK ERABAKI

EH, NOTO(A)EZ!

NO

JUSTICIA
LA SANIDAD NO SE VENDE, SE DEFIENDE

DPR OMBUDSMAN: REGISTRATION OF DEATHS AND INJURIES AS A RESULT OF HOSTILITIES ON THE TERRITORY OF THE DONETSK PEOPLE'S REPUBLIC

CHRONICLES OF THE CONFLICT

PERIOD FROM 03.11.2022 TO 10.11.2022

INJURED

Force structure: 441
Civilians: 34

TOTAL: 475

KILLED

Force structure: 105
Civilians: 9

TOTAL: 114

PERIOD FROM 01.01.2022 TO 10.11.2022

INJURED

Force structure: 15794
Civilians: 3314

TOTAL: 19108

KILLED

Force structure: 3746
Civilians: 1031

TOTAL: 4777

THE TOTAL NUMBER OF DEATHS FOR THE ENTIRE PERIOD OF ARMED AGGRESSION OF UKRAINE

9818 PEOPLE

INCLUDING 125 CHILDREN

THIS SIDE OFF

'Colaboradores' retenidos cuando Rusia abandona una ciudad de trampas explosivas: lugareños enojados en Kherson confrontan a hombres mientras están atados a postes de luz después de ser acusados de ayudar a las tropas de Vladimir Putin durante la invasión de Ucrania

Por Andy Jehring para el Daily Mail

22:31 GMT 13 de noviembre de 2022 , actualizado 22:34 GMT 13 de noviembre de 2022

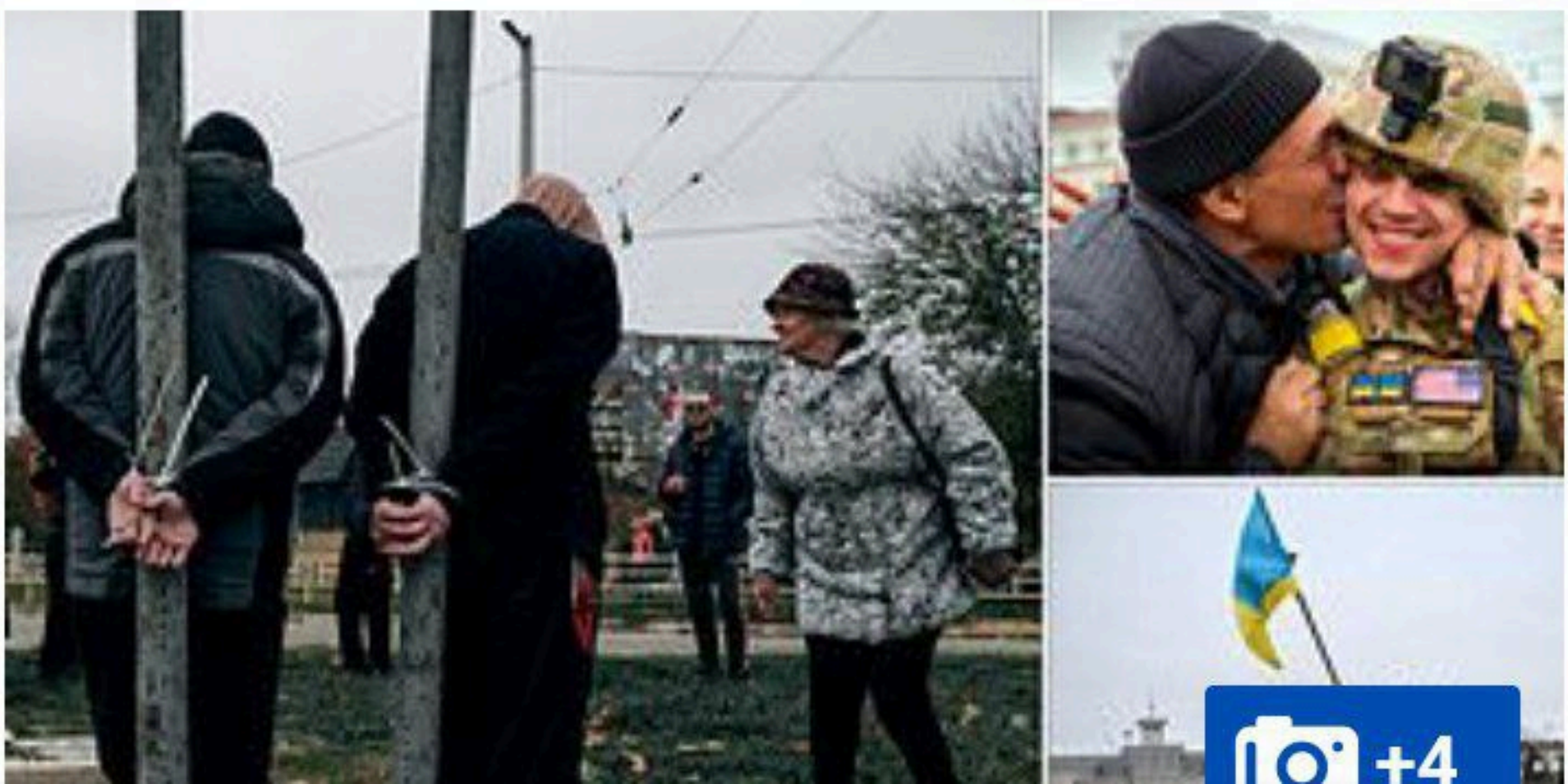

'Colaboradores' retenidos cuando Rusia abandona una ciudad de trampas explosivas: lugareños enojados en Kherson confrontan a hombres mientras están atados a postes de luz después de ser acusados de ayudar a las tropas de Vladimir Putin durante la invasión de Ucrania

Por Andy Jehring para el Daily Mail

22:31 GMT 13 de noviembre de 2022 , actualizado 22:34 GMT 13 de noviembre de 2022

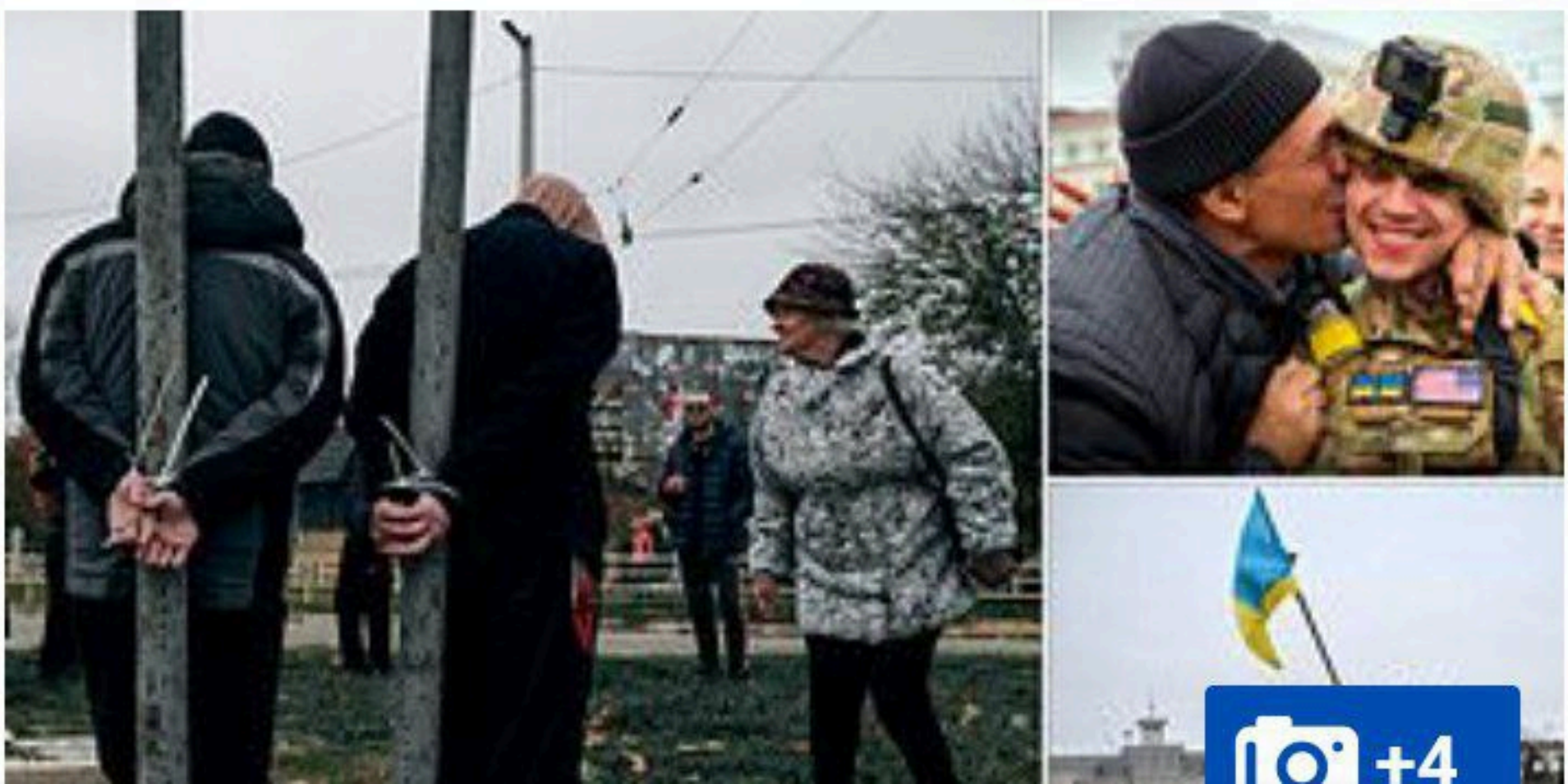

В БУДУЩЕЕ –
ВМЕСТЕ С РОССИЕЙ

desde el comienzo de la invasión.

Este domingo de madrugada, en su habitual discurso televisado, Zelenski denunció que en la provincia del sur del país se han producido las "mismas atrocidades" que en otras partes de Ucrania. "Los investigadores ya han documentado más de 400 crímenes de guerra", añadió, sin precisar las zonas en las que se produjeron. "Se están encontrando los cuerpos de los asesinados, tanto civiles como militares", dijo el presidente. (Reuters)

En la imagen de Valentin Os[illegible]nko, Zelenski asiste a una ceremonia de izado de bandera en Jersón

© AP

ХЕРСОН – НАВЕКИ С Р
© AP

Principia Marsupia @p... · 2h

Buenas tardes desde Jersón.

17 44 541

PSP

Rakiety spadły na Polskę. Są ofiary śmiertelne

MARIUSZ GIERSZEWSKI, ALEKSANDER KLEKOCKI

15.11.2022 • 18:54

Dwie zabłąkane rakiety spadły we wtorek w miejscowości Przewodów w woj. lubelskim. Zginęły dwie osoby - nieoficjalnie dowiedziało się Radio ZET.

Novosti-N

Н[redacted]

р[redacted] С-300 (фото)

Visit

21:11 67%
elcomercio.es/i 36

ÚLTIMA HORA

Al menos dos muertos en Polonia tras la posible caída de dos misiles perdidos cerca de la frontera con Ucrania

Polonia convoca a su consejo de seguridad tras el posible impacto de dos misiles rusos

Se trataría de los primeros proyectiles caídos en territorio de la OTAN desde el inicio de la guerra y que han dejado dos muertos

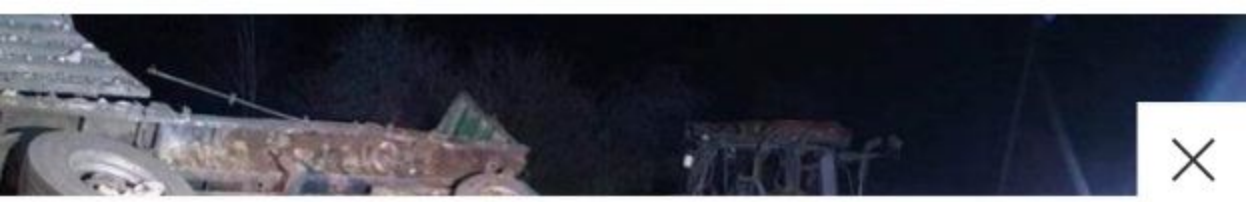

ADVANZIA BANK
Tarjeta YOU
Amplio seguro de viaje*
Sin necesidad de cambiar de banco
Pago contactless
Tarjeta de crédito revolving. *Para más información visita www.tarjetayou.es

21:11 68%

Por su parte, fuentes del Pentágono han asegurado que, de momento, no pueden confirmar el origen ruso de los artefactos. «Somos conscientes de los informes de prensa que alegan que dos misiles rusos han impactado en un lugar dentro de Polonia cerca de la frontera con Ucrania. Puedo decirles que no tenemos ninguna información en este momento para corroborar esos informes y estamos investigando esto más a fondo», detalló el portavoz del Pentágono, el general Patrick Ryder.

Antes de que trascendiera la noticia, Marcin Lebiedowicz, portavoz del Cuerpo de Bomberos de Hrubieszow, a unos 35 kilómetros al norte de Przewodow, había confirmado que la localidad había sido escenario de

Переслано от
Vae Victis 🇺🇦✚

Уламки двигуна 48Д6 ракети серії 5В55 українського комплексу С-300П, знайдені сьогодні в Польщі. Вони впали разом з російською крилатою ракетою, котру наші Повітряні Сили намагалися збити, прикриваючи таким чином територію Польщі від можливого удару агресора.

1 Владислав Угольный, 22:28

К 1 комментарий

Woe to Victis +

Woe to Victis+

Debris of the 48D6 rocket engine of series 5...

The Ukrainian armed forces did everything to protect the citizens of Poland from this missile strike. I hope that the reaction to Russian aggression on the part of the Polish government will be appropriate.

O 18.8K 19:45

Vae Victis 🇺🇦✚

Vae Victis 🇺🇦✚

Уламки двигуна 48Д6 ракети серії 5...

Українські збройні сили зробили все, щоб захистити громадян Польщі від цього ракетного удару. Сподіваюся, що реакція на російську агресію з боку польського уряду буде відповідною.

18.8K 19:45

Pereslano ot

Vae Victis

Ukrainian → English

Debris of the 48D6 engine of the 5855 series missile of the Ukrainian S-300P complex, found today in Poland. They fell together with a Russian cruise missile, which our Air Force tried to shoot down, thus covering the territory of Poland from a possible attack by the aggressor.

• 1 Vladislav Coal, 22:28

EL PAÍS @el_pais · 13min

🔴 ÚLTIMA HORA | EE UU confirma que misiles rusos han matado a dos personas en Polonia, dentro de territorio de la OTAN bit.ly/3g6acIt

8:09 p. m. · 15 nov. 2022 · Twitter Web App

Ver estadísticas del Tweet

ВОЕННАЯ ХРОНИКА

@MILCHRONICLES

ВОЕННАЯ
ХРОНИКА

@MILCHRONICLES

ВОЕННАЯ
ХРОНИКА

@MILCHRONICLES

11:54 73%

Estados Unidos apunta a que el misil que impactó en Polonia fue disparado desde Ucrania

ANDREA RIZZI | Nusa Dua (Indonesia)

Biden transmitió las conclusiones preliminares a los aliados del G-7 y la OTAN, según informa la agencia Reuters

— E Moscú lanza una oleada de ataques tras dejar Jersón

EN DIRECTO

Rusia niega tener relación con las explosiones en Polonia y en Kiev

Los líderes de la OTAN y del G-7 respaldarán a Varsovia en la investigación. La Alianza celebra una reunión de emergencia

Jarosław Pakuła
16 min ·

Zupełnie nie rozumiem działań naszego Prezydenta i rządu. Oczywiście jest to rakieta ukraińska. Oczywiście jest to prowokacja ze strony władz Ukrainy. Rakieta nie mogła być wystrzelona omyłkowo na 100 km w przeciwnym kierunku. Celem prowokacji jest przyspieszenie dostaw broni na Ukrainę, zastraszenie Europy przez «straszliwą Rosją», aby społeczeństwo obywatelskie domagało się zwiększenia pomocy dla Ukrainy ze strony rządów europejskich.

Dziś nasz Prezydent nie musi opowiadać nam bajki typu " Nie tyle była to eksplozja rakiety, co eksplozja paliwa, które tam się znajdowało " i " był to nieszczęśliwy wypadek ", ale wyjaśnić Wołodymyrowi Zełenskiemu, że Polska nie będzie więcej znosić takiego zachowania rządu Ukrainy!

Wzywam przemyśleć pozycję Polski do tej wojny w przypadku kolejnego przekroczenia czerwonej linii!

Вчіть українську
мову,
бо війна колись
завершиться,
а звичка вбивати
руських
залишиться.

100 DEAD FOREIGN FIGHTERS | МЁРТВЫЕ НАЁМНИКИ

Will Joseph Cancel
Gia Beriashvili
Andre Hack Bahi
Jordan Gatley
Thalita do Valle
Bahva Chikobava
Kahkha Gogol
Faud Mammadov
Rustam Ismailov
Artem Dymyd
Wilfried Bleriot
Grady Kurpasi
Stephen D. Zabelski
Konstantin Dubailo
David Ratiani
David Gobejishvili
Christian C. Marquez
Tato Bigvava
Elnur Eyubov
Vasil Parfiankou
Scott Sibley
Bjorn B. Clavis
Nika Shanava
Douglas R. Burigo
David Menabdishvili
Angel Adrover
Ivan Marchuk
Ilia Khrenau
Ernest Macharashvili
David Shartava
Dmitry Apanasovich
Pavel Volat
Michael C. O'Neill
Ronald Vogelaar
Edvard S. Patrignani
Andre D. Leyoudec
Sebastian L.A.J Landes
Aliaksei Skoblia
Valery Jicoshvili
Alouda Zviadauri
Dobure
Daniel Gerliani
Emile A. R. Sirois
Luke Lucyszyn
Bryan Young
Tomasz Walentek
Elnur Hasanov
Karim Gulamov
Berdia Jokhadze
Giorgi Grigolia
Dmytro O. Rubashevsky
Anthony Tai An Wo
Zmitser Apanasovych
Dato Gobejishvili
Arkadi Kasradze
Zaza Bitsadze
Alik Tsaava
Kiril Shanava
Simon Lingard
Joshua Alan Jones
Craig Mackintosh
Jaime Muñoz Barazeta
Jed William Danahay
Gela Gogia
Said Huseynov
Dima Fialka
Viktor Yatsenuk
Michal Janik
Elshad Agalarov
Teimuraz Khizanishvili
Dominic Bryce Abelen
Vasil Grudovik
Vadzim Shatrov
Rati Shurgaia
Benjamin Giorgio Galli
Maryana Kvitka
Edisher Kvaratskhelia
Andro Fabijanic
Rory Mason
Dane Partridge
Alexei Veschevailov
Mikhail Shavelsky
Vitaly Orbeladze
Sviatoslav Soiko
Mikheil Kaplanishvili
Aleksandre Martiashvili
Jorge L. B. Garay
Gurgen Gagnidze
Mikhel Gennadii
Levan Sakhelashvili
Paul Kim
Trevor Kjeldala
Zeng Shengguang
Skyler James Greggs
Ali Khasan O. Safarov
Taras Kuzmin
Timothy Griffin
Joseph Hildebrand
Ruslan H. Mammadov
Natalia Frauscher

#natgas
meteociel.fr/modeles/gfse_c...
Como el 5 de diciembre de 2021 es la imagen más antigua del año pasado que tengo en mi archivo, la comparé con el 16 de noviembre de 2022 y muestra claramente que este año la burbuja del Ártico es mucho más fría que el año pasado, a pesar de 21 días antes que el año pasado. .

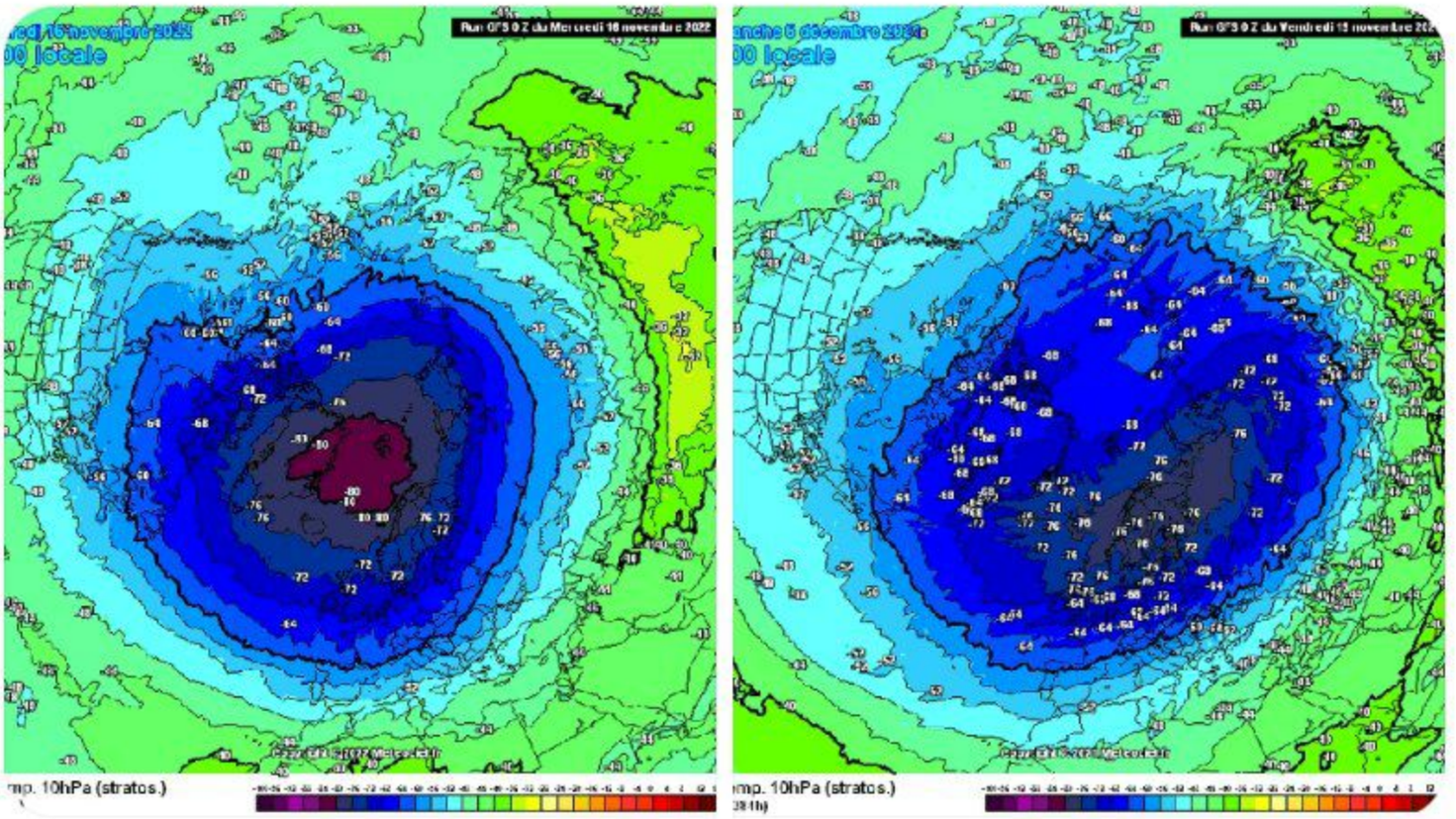

9:15 · 16 nov. 22 · Twitter for Android

23 Retweets **9** Tweets citados

PIRATION DATE 12/96
ACCEPT AMB 355 / TCTO 503 CK
WARRANTED ITEM
-01-162-3421 NALC V496
OTOR, YSR113 TC-1
MOD O
LOT NO
EXPIRATION DATE 12/96

Jeremy Loffredo
@loffredojeremy

Next week the New York Times in partnership with WEF partner Accenture is supposed to be hosting a live event with Sam Bankman-Fried. Sitting next to him will be Zelensky, Zuckerberg and U.S. Treasury's Janet Yellen.

The New York Times Events

November 30, 2022, 8 a.m.–6 p.m. E.S.T.
New York City
Premier Sponsor Accenture

Speakers

Sam Bankman-Fried
C.E.O., FTX

President Volodymyr Zelensky
Ukraine

Mark Zuckerberg
Founder, Chairman and C.E.O., Meta

Secretary Janet L. Yellen
U.S. Department of the Treasury

8:33 AM · Nov 17, 2022 · Twitter Web App

GUERRA DE UCRANIA

La OTAN dice que el misil que cayó en Polonia era ucraniano pero afirma que "Rusia es la responsable total de la guerra"

El líder de la Alianza ha dicho que no se trató "de un ataque deliberado" y también ha negado que Rusia "esté planeando acciones ofensivas contra la OTAN"

АЦ
52
ШЕБЕКИНО

euronews.

euronews.

Alexis Castillo, un comu

Vio con rabia y la misma indignación que todos la M realizada por fascistas ucranianos contra trabajadores abril de 2014, donde fueron quemadas vivas decen

Julián Jiménez

Este es uno de los artículos más difíciles de escribir que me ha tocado hacer. Porque hoy, con estas líneas quiero rendir homenaje a un antifascista, a una buena persona, consecuente con sus ideas, hasta el punto de poner en riesgo su vida y su integridad por luchar contra el fascismo en Ucrania y en el mundo. Alguien que debe servirnos de inspiración para nuestra vida y actividad política diaria. Alguien a quiénes las bestias pardas que reinan en Ucrania desde 2014 han asesinado y arrancado la vida, pero a quién han convertido en símbolo de lucha y resistencia, aunque ello implique que, quienes tuvimos el placer de conocerle, hayamos tenido que llorar su pérdida.

Antes de nada, debo decir *que en persona no lo llegué a conocer, pero no deja de ser alucinante la* posibilidad que da la red social de establecer contacto con personas que están a decenas, centenares o miles de kilómetros y lo que puedes llegar a sentir cercana a una persona con la que has intercambiado mensajes, audios, información. Es una de las ventajas de la tecnología, que compensa otras muchas malas.

A **Alexis Castillo** lo conocí a través de las redes sociales, era un antifascista murciano, de origen colombiano, que vivía cerca. Activo en las luchas antirrepresivas y antifascistas habidas durante el año 2013, nos habíamos leído y nos agregamos en la red social Facebook. A finales de 2013 llegaban las noticias de Kiev, de los "pacíficos manifestantes proeuropeos".

Ni él ni yo, ni otros muchos camaradas y personas del activismo antifascista tragamos con aquel sapo que la prensa nos estaba vendiendo. Las esvásticas, los saludos a la romana, la quema de personas, los tiroteos, los manifestantes armados o la barbarie, asomaban levemente la patita. Y Alexis lo vio pronto, muy pronto.

El triunfo del Golpe de Estado hizo que cada vez nos implicáramos más en contrarrestar las mentiras que la prensa estaba soltando de Ucrania, mentiras que no han cesado desde aquel momento, siendo insoportables hoy.

De vez en cuando compartíamos publicaciones comunes y había un grupo mítico, Internacionalistas 36, aún existente, donde estábamos ambos, aunque yo participé lo justo, ya que migré de red social de Facebook a Twitter, formado por comunistas y antifascistas de todo el Estado Español, solidarios con esa Ucrania antifascista que iba a padecer en sus carnes toda la ira de una bestia parda, alimentada y agigantada con décadas de apoyo occidental.

Alexis, comunista y solidario, vio con rabia y la misma indignación que todos la Masacre de Odessa, realizada por fascistas ucranianos contra trabajadores de lengua rusa y militantes del Partido Comunista en abril de 2014, donde fueron quemadas vivas decenas de inocentes. En ese momento, Alexis tomó una determinación:

Como comunista y solidario, se iría a la región del Donbass a luchar contra los fascistas. Allí había un pueblo, parte de Ucrania, pero de cultura y lengua rusas que estaba resistiendo a la bestia que estaba naciendo en Kiev, aupada por Occidente. Y siendo bombardeado solo por el hecho de oponerse al Golpe de Estado, que había tenido lugar en Kiev, con la complicidad de EEUU y Europa. **Alexis** no lo dudó: Cogió su petate y se fue allí. Hay que tener mucho valor y mucha convicción para tomar esa difícil y dura decisión, pero a **Alexis Castillo** no le tembló el pulso.

No podía, como comunista y antifascista, permanecer impasible ante la matanza

Alexis Castillo.

que tenía lugar en Donbass. Y así fue como él, para muchos de nosotros, se convirtió en nuestros ojos y oídos allí: Él nos informaba, nos documentaba lo que pasaba, nos prevenía de las mentiras y el silenciamiento que estaba teniendo lugar. Hablábamos, nos mandábamos mensajes, audios y reflexiones. Siempre con esa visión internacionalista, combativa y comunista. Pese a que estuviera en zona de riesgo, siempre estaba pensando como echar una mano, como organizar algo, proponiendo ideas e iniciativas.

Él fue quien nos documentó la situación tan complicada que vivió el Donbass a finales de 2021 y principios de 2022, cuando, espoleado por la nueva presidencia de **Biden** en EEUU, el régimen ucraniano intensificó los ataques
en Donetsk y
acabarían mo
tervención rus
pasó, Alexis s
milicias de la
Donetsk, cola
defensa de la

La situación
complicada y
de Alexis, no
Hasta que el
dieron la noti
ca. Defendien
Donetsk de u
niano, **Alexis**
por la artill
La misma pe
leíamos con
mo compañe
nos animaba
do cosas en u
vez más host
el que hab
cientos de
dios, ya no e

Desde ente

lexis Castillo, un comunista

pia y la misma indignación que todos la Masacre de Odessa, or fascistas ucranianos contra trabajadores de lengua rusa en 2014, donde fueron quemadas vivas decenas de inocentes

Julián Jiménez

os maban levemente la patita. Y Alexis lo vio pronto, muy pronto.

El triunfo del Golpe de Estado hizo que cada vez nos implicáramos más en contrarrestar las mentiras que la prensa estaba soltando de Ucrania, mentiras que no han cesado desde aquel momento, siendo insoportables hoy.

De vez en cuando compartíamos publicaciones comunes y había un grupo mítico, Internacionalistas 36, aún existente, donde estábamos ambos, aunque yo participé lo justo, ya que migré de red social de Facebook a Twitter, formado por comunistas y antifascistas de todo el Estado Español, solidarios con esa Ucrania antifascista que iba a padecer en sus carnes toda la ira de una bestia parda, alimentada y agigantada con décadas de apoyo occidental.

***Alexis**, comunista y solidario, vio con rabia y la misma indignación que todos la Masacre de Odessa, realizada por fascistas ucranianos contra trabajadores de lengua usa y militantes del Partido Comunista en abril de 2014, onde fueron quemadas vivas ecenas de inocentes. En ese nomento, Alexis tomó una eterminación:*

Como comunista y solidario, se iría a la región del Donbass a luchar contra los ascistas. Allí había un pueblo, parte de Ucrania, pero e cultura y lengua rusas que staba resistiendo a la bes- a que estaba naciendo en iev, aupada por Occidente. siendo bombardeado solo or el hecho de oponerse al olpe de Estado, que había nido lugar en Kiev, con complicidad de EEUU y uropa. **Alexis** no lo dudó: ogió su petate y se fue allí. ay que tener mucho valor mucha convicción para tor esa difícil y dura decin, pero a **Alexis Castillo** le tembló el pulso.

No podía, como comunisy antifascista, permanecer pasible ante la matanza

Alexis Castillo.

que tenía lugar en Donbass. Y así fue como él, para muchos de nosotros, se convirtió en nuestros ojos y oídos allí: Él nos informaba, nos documentaba lo que pasaba, nos prevenía de las mentiras y el silenciamiento que estaba teniendo lugar. Hablábamos, nos mandábamos mensajes, audios y reflexiones. Siempre con esa visión internacionalista, combativa y comunista. Pese a que estuviera en zona de riesgo, siempre estaba pensando como echar una mano, como organizar algo, proponiendo ideas e iniciativas.

Él fue quien nos documentó la situación tan complicada que vivió el Donbass a finales de 2021 y principios de 2022, cuando, espoleado por la nueva presidencia de **Biden** en EEUU, el régimen ucraniano intensificó los ataques contra civiles en Donetsk y Lugansk, que acabarían motivando la intervención rusa. Cuando eso pasó, Alexis se integró en las milicias de la República de Donetsk, colaborando con la defensa de la ciudad.

La situación, cada vez más complicada y los silencios de Alexis, nos preocupaban. Hasta que el viernes 28 nos dieron la noticia más fatídica. Defendiendo la región de Donetsk de un ataque ucraniano, **Alexis** fue asesinado por la artillería ucraniana. La misma persona a la que leíamos con interés, el mismo compañero solidario que nos animaba a seguir haciendo cosas en una Europa cada vez más hostil, el mismo con el que habíamos enviado cientos de mensajes y audios, ya no estaría más.

Desde entonces, la rabia y la indignación ante lo sucedido, ante la pérdida de un solidario, de un antifascista, de un comunista como Alexis, no deja de golpear en la conciencia. ¿Estamos haciendo lo suficiente?¿Tanto nos cuesta organizar y movilizar para que la oposición a la OTAN sea cada vez más presente en calles y lugares públicos, pese a las toneladas de infumable e inenarrable propaganda de guerra, emitida por las TV? Esas mismas TV que durante 8 años y aún hoy, siguen silenciando las masacres del régimen del Maidán.

Alexis fue un comunista de verdad, que sacrificó su futuro y finalmente su vida por luchar por la justicia. Se me revuelven las tripas, más incluso que cuando los ví, a los muy arrastrados y cobardes de esa mal llamada "izquierda", que son Podemos e IU, aplaudiendo a **Zelenski** en el Congreso. Y se me revuelven porque no dejo de recordar que es muy probable que las armas que han asesinado a nuestro camarada hayan salido, sin decirlo ni votarlo, ni habernos consultado, del apoyo que el "Gobierno más progresista de la Historia", ha concedido al régimen ucraniano.

Lo pienso y es algo que me reconcome por dentro. Y es algo que debería hacernos, desde hoy, poner toda nuestra energía, en luchar, desde todos los campos posibles y con todas nuestras fuerzas, contra quienes apoyan de una u otra forma a las alimañas que llevan 8 años sembrando de sangre y muerte el Donbass. **Alexis** acabó sacrificando mucho más, lo más valioso que se puede sacrificar ¿De verdad nosotros no podemos hacer un esfuerzo? Debemos hacerlo. Se lo debemos a **Alexis** y a otros muchos y muchas, sin nombre y apellidos, que se han sacrificado contra la bestia del fascismo. Es una obligación moral.

БЛОК 5

Alexis Castillo, un comu

Vio con rabia y la misma indignación que todos la M realizada por fascistas ucranianos contra trabajadores abril de 2014, donde fueron quemadas vivas decen

Julián Jiménez

Este es uno de los artículos más difíciles de escribir que me ha tocado hacer. Porque hoy, con estas líneas quiero rendir homenaje a un antifascista, a una buena persona, consecuente con sus ideas, hasta el punto de poner en riesgo su vida y su integridad por luchar contra el fascismo en Ucrania y en el mundo. Alguien que debe servirnos de inspiración para nuestra vida y actividad política diaria. Alguien a quiénes las bestias pardas que reinan en Ucrania desde 2014 han asesinado y arrancado la vida, pero a quién han convertido en símbolo de lucha y resistencia, aunque ello implique que, quienes tuvimos el placer de conocerle, hayamos tenido que llorar su pérdida.

Antes de nada, debo decir *que en persona no lo llegué a conocer, pero no deja de ser alucinante la* posibilidad que da la red social de establecer contacto con personas que están a decenas, centenares o miles de kilómetros y lo que puedes llegar a sentir cercana a una persona con la que has intercambiado mensajes, audios, información. Es una de las ventajas de la tecnología, que compensa otras muchas malas.

A **Alexis Castillo** lo conocí a través de las redes sociales, era un antifascista murciano, de origen colombiano, que vivía cerca. Activo en las luchas antirrepresivas y antifascistas habidas durante el año 2013, nos habíamos leído y nos agregamos en la red social Facebook. A finales de 2013 llegaban las noticias de Kiev, de los "pacíficos manifestantes proeuropeos".

Ni él ni yo, ni otros muchos camaradas y personas del activismo antifascista tragamos con aquel sapo que la prensa nos estaba vendiendo. Las esvásticas, los saludos a la romana, la quema de personas, los tiroteos, los manifestantes armados o la barbarie, asomaban levemente la patita. Y Alexis lo vio pronto, muy pronto.

El triunfo del Golpe de Estado hizo que cada vez nos implicáramos más en contrarrestar las mentiras que la prensa estaba soltando de Ucrania, mentiras que no han cesado desde aquel momento, siendo insoportables hoy.

De vez en cuando compartíamos publicaciones comunes y había un grupo mítico, Internacionalistas 36, aún existente, donde estábamos ambos, aunque yo participé lo justo, ya que migré de red social de Facebook a Twitter, formado por comunistas y antifascistas de todo el Estado Español, solidarios con esa Ucrania antifascista que iba a padecer en sus carnes toda la ira de una bestia parda, alimentada y agigantada con décadas de apoyo occidental.

Alexis, comunista y solidario, vio con rabia y la misma indignación que todos la Masacre de Odessa, realizada por fascistas ucranianos contra trabajadores de lengua rusa y militantes del Partido Comunista en abril de 2014, donde fueron quemadas vivas decenas de inocentes. En ese momento, Alexis tomó una determinación:

Como comunista y solidario, se iría a la región del Donbass a luchar contra los fascistas. Allí había un pueblo, parte de Ucrania, pero de cultura y lengua rusas que estaba resistiendo a la bestia que estaba naciendo en Kiev, aupada por Occidente. Y siendo bombardeado solo por el hecho de oponerse al Golpe de Estado, que había tenido lugar en Kiev, con la complicidad de EEUU y Europa. **Alexis** no lo dudó: Cogió su petate y se fue allí. Hay que tener mucho valor y mucha convicción para tomar esa difícil y dura decisión, pero a **Alexis Castillo** no le tembló el pulso.

No podía, como comunista y antifascista, permanecer impasible ante la matanza

Alexis Castillo.

que tenía lugar en Donbass. Y así fue como él, para muchos de nosotros, se convirtió en nuestros ojos y oídos allí: Él nos informaba, nos documentaba lo que pasaba, nos prevenía de las mentiras y el silenciamiento que estaba teniendo lugar. Hablábamos, nos mandábamos mensajes, audios y reflexiones. Siempre con esa visión internacionalista, combativa y comunista. Pese a que estuviera en zona de riesgo, siempre estaba pensando como echar una mano, como organizar algo, proponiendo ideas e iniciativas.

Él fue quien nos documentó la situación tan complicada que vivió el Donbass a finales de 2021 y principios de 2022, cuando, espoleado por la nueva presidencia de **Biden** en EEUU, el régimen ucraniano intensificó los ataques
en Donetsk y
acabarían mo
tervención rus
pasó, Alexis s
milicias de la
Donetsk, cola
defensa de la

La situación
complicada y
de Alexis, no
Hasta que el
dieron la noti
ca. Defendien
Donetsk de u
niano, **Alexis**
por la artill
La misma pe
leíamos con
mo compañe
nos animaba
do cosas en u
vez más host
el que hab
cientos de
dios, ya no e

Desde ente

lexis Castillo, un comunista

pia y la misma indignación que todos la Masacre de Odessa, or fascistas ucranianos contra trabajadores de lengua rusa en 2014, donde fueron quemadas vivas decenas de inocentes

Julián Jiménez

os maban levemente la patita. Y Alexis lo vio pronto, muy pronto.

El triunfo del Golpe de Estado hizo que cada vez nos implicáramos más en contrarrestar las mentiras que la prensa estaba soltando de Ucrania, mentiras que no han cesado desde aquel momento, siendo insoportables hoy.

De vez en cuando compartíamos publicaciones comunes y había un grupo mítico, Internacionalistas 36, aún existente, donde estábamos ambos, aunque yo participé lo justo, ya que migré de red social de Facebook a Twitter, formado por comunistas y antifascistas de todo el Estado Español, solidarios con esa Ucrania antifascista que iba a padecer en sus carnes toda la ira de una bestia parda, alimentada y agigantada con décadas de apoyo occidental.

Alexis, comunista y solidario, vio con rabia y la misma indignación que todos la Masacre de Odessa, realizada por fascistas ucranianos contra trabajadores de lengua usa y militantes del Partido Comunista en abril de 2014, onde fueron quemadas vivas ecenas de inocentes. En ese nomento, Alexis tomó una eterminación:

Como comunista y solidario, se iría a la región del Donbass a luchar contra los ascistas. Allí había un pueblo, parte de Ucrania, pero e cultura y lengua rusas que staba resistiendo a la bes- a que estaba naciendo en iev, aupada por Occidente. siendo bombardeado solo or el hecho de oponerse al olpe de Estado, que había nido lugar en Kiev, con complicidad de EEUU y uropa. **Alexis** no lo dudó: ogió su petate y se fue allí. ay que tener mucho valor mucha convicción para tor esa difícil y dura decin, pero a **Alexis Castillo** le tembló el pulso.

No podía, como comunisy antifascista, permanecer pasible ante la matanza

Alexis Castillo.

que tenía lugar en Donbass. Y así fue como él, para muchos de nosotros, se convirtió en nuestros ojos y oídos allí: Él nos informaba, nos documentaba lo que pasaba, nos prevenía de las mentiras y el silenciamiento que estaba teniendo lugar. Hablábamos, nos mandábamos mensajes, audios y reflexiones. Siempre con esa visión internacionalista, combativa y comunista. Pese a que estuviera en zona de riesgo, siempre estaba pensando como echar una mano, como organizar algo, proponiendo ideas e iniciativas.

Él fue quien nos documentó la situación tan complicada que vivió el Donbass a finales de 2021 y principios de 2022, cuando, espoleado por la nueva presidencia de **Biden** en EEUU, el régimen ucraniano intensificó los ataques contra civiles en Donetsk y Lugansk, que acabarían motivando la intervención rusa. Cuando eso pasó, Alexis se integró en las milicias de la República de Donetsk, colaborando con la defensa de la ciudad.

La situación, cada vez más complicada y los silencios de Alexis, nos preocupaban. Hasta que el viernes 28 nos dieron la noticia más fatídica. Defendiendo la región de Donetsk de un ataque ucraniano, **Alexis** fue asesinado por la artillería ucraniana. La misma persona a la que leíamos con interés, el mismo compañero solidario que nos animaba a seguir haciendo cosas en una Europa cada vez más hostil, el mismo con el que habíamos enviado cientos de mensajes y audios, ya no estaría más.

Desde entonces, la rabia y la indignación ante lo sucedido, ante la pérdida de un solidario, de un antifascista, de un comunista como Alexis, no deja de golpear en la conciencia. ¿Estamos haciendo lo suficiente?¿Tanto nos cuesta organizar y movilizar para que la oposición a la OTAN sea cada vez más presente en calles y lugares públicos, pese a las toneladas de infumable e inenarrable propaganda de guerra, emitida por las TV? Esas mismas TV que durante 8 años y aún hoy, siguen silenciando las masacres del régimen del Maidán.

Alexis fue un comunista de verdad, que sacrificó su futuro y finalmente su vida por luchar por la justicia. Se me revuelven las tripas, más incluso que cuando los ví, a los muy arrastrados y cobardes de esa mal llamada "izquierda", que son Podemos e IU, aplaudiendo a **Zelenski** en el Congreso. Y se me revuelven porque no dejo de recordar que es muy probable que las armas que han asesinado a nuestro camarada hayan salido, sin decirlo ni votarlo, ni habernos consultado, del apoyo que el "Gobierno más progresista de la Historia", ha concedido al régimen ucraniano.

Lo pienso y es algo que me reconcome por dentro. Y es algo que debería hacernos, desde hoy, poner toda nuestra energía, en luchar, desde todos los campos posibles y con todas nuestras fuerzas, contra quienes apoyan de una u otra forma a las alimañas que llevan 8 años sembrando de sangre y muerte el Donbass. **Alexis** acabó sacrificando mucho más, lo más valioso que se puede sacrificar ¿De verdad nosotros no podemos hacer un esfuerzo? Debemos hacerlo. Se lo debemos a **Alexis** y a otros muchos y muchas, sin nombre y apellidos, que se han sacrificado contra la bestia del fascismo. Es una obligación moral.

21:22

Номер телефона в международном формате

Описание:

Описание (страница в соцсетях)

Искать

200 † Роккелли Андреа / Rocchelli Andrea / Rokkelli Andrea

Италия
27.09.1983
Подробнее...

09.12.2014 CIA Поскаржитись

Наші проекти

Центр «Миротворець»

«IDentigraF» система розпізнавання

myrotvorets.center

21:24

Телефон:

Номер телефона в международном формате

Описание:

Описание (страница в соцсетях)

Искать

200 ✝ Платонова Дарья Александровна / Платонова Дар'я Олександрівна / Platonova Darya Aleksandrovna

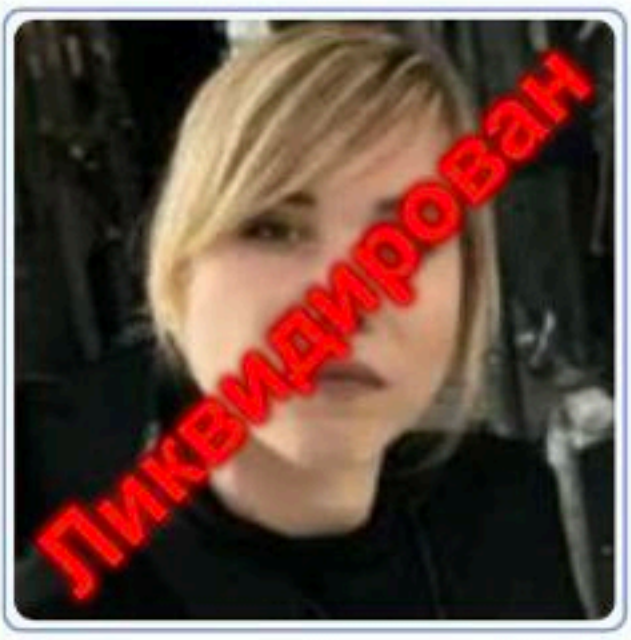

Россия, г. Москва

15.12.1992

Варианты имени:

Дугина Дарья Александровна, Дугіна Дар'я Олександрівна, Dugina Darya Aleksandrovna

Подробнее...

06.07.2022 NATO Поскаржитись

Наші проекти

Центр «Миротворець»

«IDentigraF»

myrotvorets.center

AMNESTY INTERNATIONAL SECRETARY GENERAL CALLAMARD

FAINA SAVENKOVA

Good afternoon, Ms Callamard!

My name is Faina Savenkova. I am 13 years old and I live in Donbass. I have been a civil activist for 2 years now and I am fighting for the right of children of Donbass to live in peace. I know that your organisation is not only respected in the world but also forms an independent voice, helping to fight for human rights in the world. I have therefore decided to ask you to conduct an independent investigation and provide a legal assessment of the actions of Ukraine, its authorities and army regarding the violation of children's rights in Donbass and the violation of children's rights by the Ukrainian nationalist website myrotvorets.center (ukr. Peacemaker Centre).

On 4 August 2022, a 10-year-old girl was killed during shelling by the Ukrainian army in the city of Donetsk. It is very frightening and hard for me, like any resident of Donbass, to watch the killing of children. We cannot defend ourselves and at any moment we could be killed, including by banned weapons used by Ukraine. And this is the situation that most children in Donbass are in. I would very much like your organisation to express its opinion on this issue.

FAINA SAVENKOVA

As for the 'Peacemaker' website (myrotvorets.center), on 1 June 2021, I made a video appeal to the UN Security Council with a request to stop the war and help children in Donbass to find a peaceful life, for which the Ukrainian website 'Peacemaker' (myrotvorets.center) included my name in its lists of enemies of Ukraine, publishing my personal data and making public my home address, social networks and passport details of my relatives. I then wrote an appeal to UN Secretary General António Guterres and UNICEF. My case received widespread publicity, after which I began to receive threats and insults.

In July 2022, the Meera Terada Foundation identified and handed over to the UN the details of 326 more children whose details had been made publicly available by myrotvorets.center. In my opinion, the 'Peacemaker' website (myrotvorets.center) has grossly violated not only my rights but also those of other children and put our lives in even greater danger. I therefore ask for an investigation and legal review of the work of the 'Peacemaker' website (myrotvorets.center) and its actions. I strongly hope that your organization will help the children whose data is on this site to protect their rights and lives.

Yours sincerely,
Faina Savenkova.

AMNESTY INTERNATIONAL SECRETARY GENERAL CALLAMARD

21:16

Адрес:

Адрес

Телефон:

Номер телефона в международном формате

Описание:

Описание (страница в соцсетях)

Искать

Миллер Джон / Miller John / Miller Dzhon

Великобритания

Варианты имени:

Миллер Джонни, Miller Dzhonni

Подробнее...

17.07.2022 XUNTA Поскаржитись

Наші проекти

Центр «Миротворець»

«IDentigraF»

myrotvorets.center

21:16

Адрес:

Адрес

Телефон:

Номер телефона в международном формате

Описание:

Описание (страница в соцсетях)

Искать

Булиан Гай / Boulianne Guy / Bulian Gaj

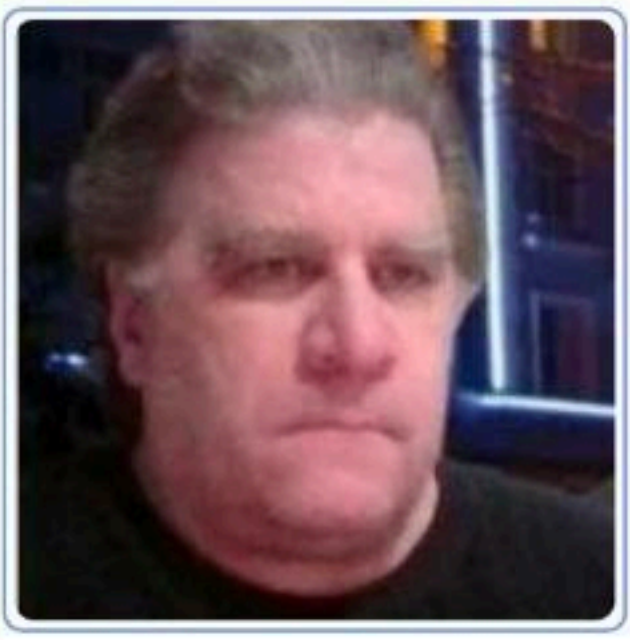

Канада, Montréal

Подробнее...

04.11.2022 GUR Поскаржитись

Наші проекти

Центр «Миротворець»

AA myrotvorets.center

22:03 42%

Fotograma del vídeo en el que se ve a soldados rusos supuestamente ejecutados por las fuerzas ucranias.

E Crece la presión sobre Ucrania para que esclarezca el posible asesinato de 10 soldados rusos

CRISTIAN SEGURA (ENVIADO ESPECIAL) | Kiev

La ONU investiga las acusaciones contra las Fuerzas Armadas de Kiev por un supuesto crimen de guerra por la muerte de un grupo de prisioneros

EN DIRECTO La OMS alerta de que el invierno en Ucrania "pondrá en peligro la vida de millones de personas"

E Kiev abre un nuevo flanco para colarse en la retaguardia rusa

22:03 42%

Las Fuerzas Armadas de Ucrania se han visto comprometidas por un supuesto crimen de guerra cometido entre sus filas. Cuatro vídeos filmados por sus propias unidades, y difundidos posteriormente por medios afines al Kremlin, muestran el posible asesinato de 10 soldados rusos en el frente de Lugansk. El Defensor del Pueblo ucranio, Dmitro Lubinets, afirmó el fin de semana que se trataba de un montaje de Moscú, pero el Alto Comisionado para los Derechos Humanos de las Naciones Unidas ha advertido de que se investigará lo sucedido y pide que también lo haga Kiev.

РИА НОВОСТИ

Pedro Sánchez

@sanchezcastejon

Representante gubernamental de Espa

Exijo, una vez más, a Vladímir Putin que ponga fin a la guerra y retire las tropas rusas de Ucrania.

Y lo hago ante las democracias representadas en la Asamblea Parlamentaria de la @NATO, amantes de la paz.

Respete la integridad de Ucrania y la legalidad internacional.

4:40 a.m. LTE 49 %

The Telegraph Iniciar sesión

Noticias Copa Mundial Negocio Deporte

Ver todas las noticias

◆ Vive | la guerra Ucrania-Rusia

Muere bebé recién nacido en huelga en sala de maternidad

Actualizado hace 7 minutos

Según los informes, un bebé de dos días de nacido murió en un ataque a un hospital en el sur de Ucrania.

El gobernador de Zaporizhzhia afirmó que las fuerzas rusas dispararon contra una sala de maternidad el martes por la noche.

4:40 a.m. LTE 48 %

El gobernador de Zaporizhzhia afirmó que las fuerzas rusas dispararon contra una sala de maternidad el martes por la noche.

"El dolor llena nuestros corazones: un bebé que acaba de aparecer en el mundo ha sido asesinado", escribió Oleksandr Starukh en Telegram.

Dos médicos resultaron gravemente heridos después de que la sala de Vilnyansk fuera alcanzada por misiles S-300, según los informes. La madre del recién nacido fue rescatada de los escombros pero su bebé no sobrevivió.

El presidente Volodymyr Zelensky dijo: "El enemigo ha decidido una vez más tratar de lograr con el terror y el asesinato lo que no pudo lograr durante nueve meses y no podrá lograr".

La última atrocidad se produce cuando Kyiv prepara miles de refugios, apodados "Puntos de invencibilidad", para proteger a los ucranianos de las gélidas temperaturas en medio de los cortes de energía y calefacción mientras la guerra continúa hasta el invierno.

16:54 56,7KB/s

Tweet

Alicia Díaz
@AlicciaDs

Tanto buenismo por lo acaecido ayer en el Congreso me tiene perpleja. En ese mismo escenario se produjo el aplauso masivo de la mayoría de representantes de la cámara hacia Zelenski, que hizo su intervención desde una pantalla. Ningún medio se escandalizó por aplaudir a un nazi.

16:52 · 24 nov. 22 · Twitter for Android

1 Retweet **4** Me gusta

Twittea tu respuesta

16:54 56,7KB/s

Tweet

Alicia Díaz
@AlicciaDs

Tanto buenismo por lo acaecido ayer en el Congreso me tiene perpleja. En ese mismo escenario se produjo el aplauso masivo de la mayoría de representantes de la cámara hacia Zelenski, que hizo su intervención desde una pantalla. Ningún medio se escandalizó por aplaudir a un nazi.

16:52 · 24 nov. 22 · Twitter for Android

1 Retweet **4** Me gusta

Twittea tu respuesta

ЧАСТНОЕ
АКЦИОНЕРНОЕ ОБЩЕСТВО
«ЗОЛОТОЕ РУНО – ДОНЕЦК»

https://t.me/WarInMyEyes

https://t.me/WarInMyEyes

https://t.me/WarInMyEyes

https://t.me/WarInMyEyes

https://t.me/WarInMyEyes
DPR

https://t.me/WarInMyEyes

Поверніть жінок,
Захисниць
Маріуполя!
Поверніть додому
Захисників заводу
Ілліча!
Ми маємо
боротися за них!!!
ріть Героїв
оля додому!

Tweet

ABC.es @abc_es · 18h

Oficial

🔴 Desaparecen 200 kilos de marihuana y la policía culpa a las ratas

🗣️ «Es difícil proteger la droga de estos animales», justifican los agentes

abc.es

Desaparecen 200 kilos de marihuana y la policía culpa a las...

1.073 8.558 26,1K